

市制施行70周年

Tatebayashi

広報たてばやし

2024
5
Vol.1317



ドキドキわくわく
新生活スタート!

●南こども園開園式・入園式

4月5日、公立初の幼保連携型認定こども園として、南こども園の開園式・入園式が行われました。新入園児は9人。子どもたちは期待と緊張に満ちた表情で新たな出会いを迎え、楽しいこども園生活のはじまりに目を輝かせていました。

介護保険—私たちの未来を支える—	02
「アート」な写真を募集	04
口座振替新規申込みキャンペーン	04
車座市政報告会を開催	05
妊娠判定のための受診費用を助成	06

介護保険

だれもが いつでも 自分らしく ともに つながりを実感できる地域共生社会の実現

本市では、高齢者福祉計画と一体的に介護保険事業内容の見直しを行い、3年を1期とする令和6年度から同8年度までの計画を策定しました。地域包括ケアシステムを基盤とした包括的かつ重層的な支援と地域づくりを推進するための取り組みや、介護保険のしくみ、介護保険料について紹介します。

▶ 介護保険料の決まり方

65歳以上のかたの介護保険料は、本市の介護保険サービスの費用がまかなえるよう算出された「基準額」をもとに決定しました。所得状況に応じて13段階に分かれます。

令和6～8年度介護保険料

$$\frac{\text{必要な介護保険サービスの総費用} \times \text{65歳以上のかたの負担分23\%}}{\text{65歳以上のかたの人数}} = \text{基準額 (年額)} \quad 72,000円$$

介護保険の財源

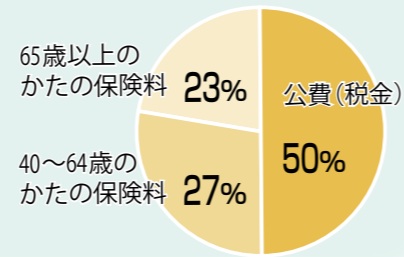

所得段階	世帯課税	本人課税	対象	介護保険料年額
第1段階	市民税非課税世帯	本人市民税非課税	■生活保護受給者 ■高齢福祉年金受給者 ■前年の課税年金収入額と合計所得金額(※)の合計が80万円以下のかた	20,500円
第2段階			前年の課税年金収入額と合計所得金額の合計が80万円を超えて120万円以下のかた	34,900円
第3段階			前年の課税年金収入額と合計所得金額の合計が120万円を超えるかた	49,300円
第4段階			前年の課税年金収入額と合計所得金額の合計が80万円以下のかた	61,900円
第5段階			前年の課税年金収入額と合計所得金額の合計が80万円を超えるかた	72,000円
第6段階	市民税課税世帯	本人市民税課税	前年の合計所得金額が125万円未満のかた	82,800円
第7段階			前年の合計所得金額が125万円以上210万円未満のかた	93,600円
第8段階			前年の合計所得金額が210万円以上320万円未満のかた	111,600円
第9段階			前年の合計所得金額が320万円以上420万円未満のかた	129,600円
第10段階			前年の合計所得金額が420万円以上520万円未満のかた	136,800円
第11段階			前年の合計所得金額が520万円以上620万円未満のかた	151,200円
第12段階			前年の合計所得金額が620万円以上720万円未満のかた	165,600円
第13段階			前年の合計所得金額が720万円以上のかた	172,800円

※合計所得金額の「所得」とは、実際の収入から「必要経費の相当額」を差し引いた金額です

問合せ：介護保険課介護保険係 (Tel47-5132)
高齢者支援課地域包括ケア推進係 (Tel47-5131)



▶ 館林版地域包括ケアシステム

人と人がつながる地域づくりを推進し、誰もが生きがいを持ち、安全・豊かに暮らしていけるまち館林

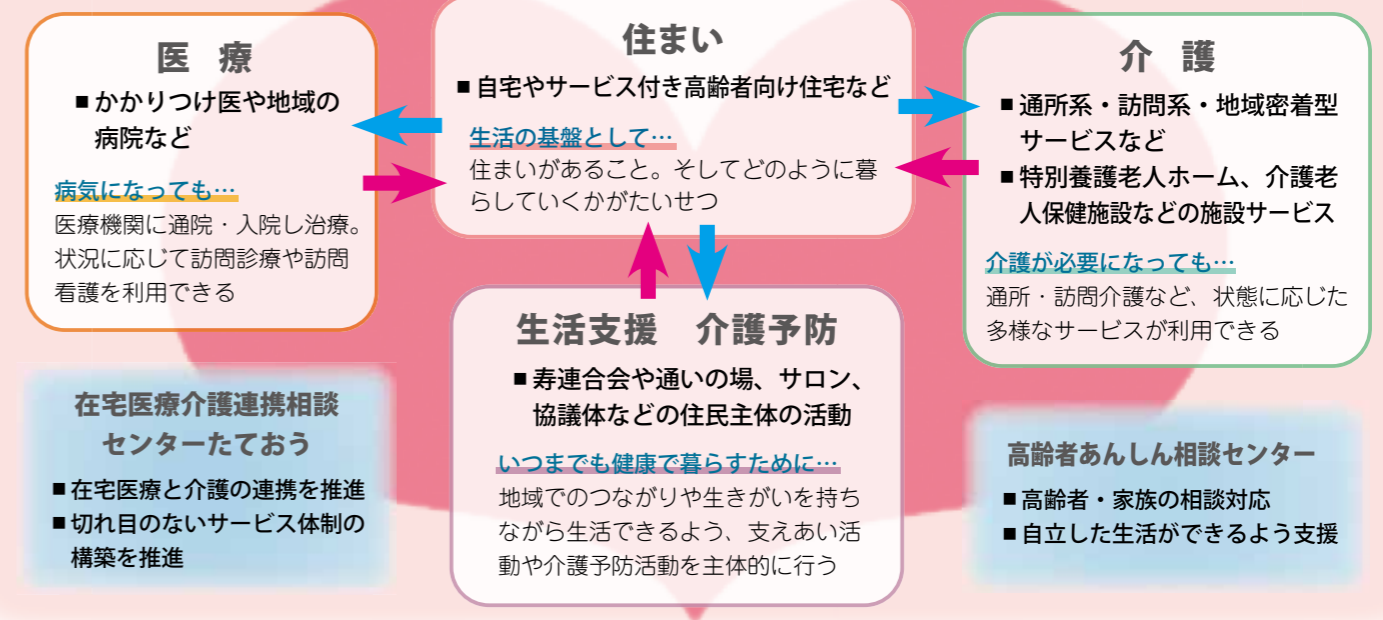

▶ 介護保険のしくみ

介護保険は40歳以上全てのかたが加入して保険料を納めます。介護が必要になった時には費用の一部(1～3割)を負担して介護保険サービスを利用できる制度です。

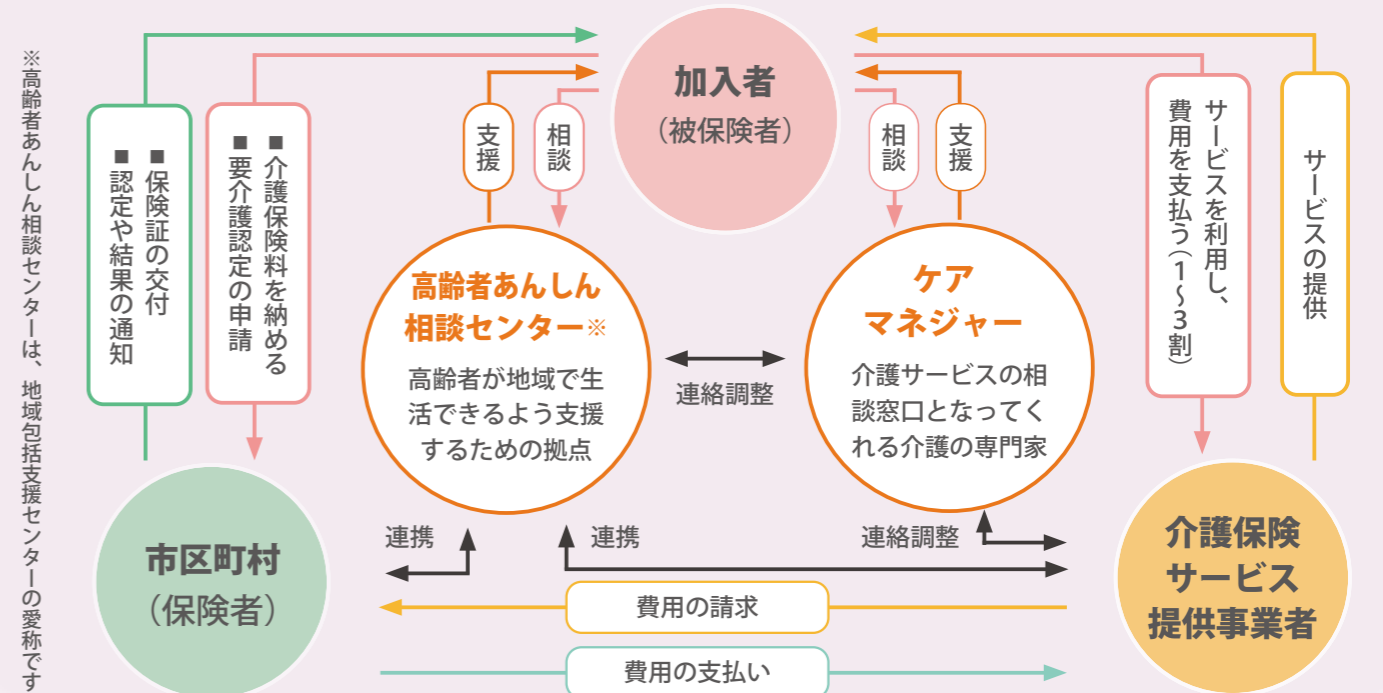



LINE



HP



皆さんがまちかどで撮影した「アート」な写真を募集

企画課政策推進係 (Tel.47-5102)

館林美術館など、芸術資源が豊富な「アートのまちたてばやし」で、皆さんが撮影したまちかどの「アート」な写真を募集します。
応募作品の中から特に目を惹くものは、市公式ホームページ内の「まちかどアートアルバム」に匿名で掲載します。お気軽にご応募ください。



- ▶ **募集作品** 市内の「アート」な写真
※風景、建物、オブジェなどのジャンルは不問（家の前のためき像なども大歓迎です）
- ▶ **応募方法** 市公式LINEから応募
- ▶ **その他**
 - 応募作品については、本市のPR素材として、広報紙やホームページ、SNSなどの広報媒体にて無償で使用させていただきます
 - 応募にあたっては、条件や注意事項などがありますので、詳しくは市ホームページをご覧ください



ぼんちゃんPayがもらえます 口座振替新規申込みキャンペーン

納税課庶務係 (Tel.47-5109)、同収納係 (Tel.47-5110)



HP

市税の口座振替を新たに申込みしたかたに、500円分のぼんちゃんPayをプレゼントします。このお得なキャンペーン期間を利用して納付書でのお支払いから便利な口座振替に切り替えませんか。

- 対象** 次の全てに該当するかた
 - 5月1日(水)～9月2日(月)に、市税を納付書払いから口座振替に変更した
 - 令和6年度の課税があり、9月2日(月)時点で市税に滞納がない
- 対象税目** 市県民税（普通徴収）、固定資産税・都市計画税、軽自動車税（種別割）、国民健康保険税（普通徴収）が口座振替の対象です。対象税目に課税のないかたは、その税金の振替は発生しません
- 受付期間** 5月1日(水)～9月2日(月)
- 参加方法** 市内各金融機関窓口又は市役所納税課窓口、館林市税口座振替依頼書（専用はがき）で口座振替手続き後、市公式LINEから申し込み（1人1回まで）
※口座振替は、指定の金融機関、市役所窓口又は専用はがきの投函で直接申し込むことができます。詳しくは市ホームページをご覧ください



お知らせ

全ての市民が安心して地域で暮らすために 犯罪被害者などを支援

岡安全安心課交通安全防犯係 (Tel.47-5115)

誰もが犯罪被害者等になるかもしれません。犯罪被害者等は、直接的な被害だけでなく、その後の心身の不調や周囲の配慮に欠ける言動などによる精神的な苦痛、経済的な負担などの二次被害に遭うことがあります。

本市では、犯罪被害者等が受けた被害の早期回復や軽減を図り、市民が安心して暮らすことのできる地域社会を実現することを目的とした、「館林市犯罪被害者等支援条例」を施行しました。

犯罪被害者等が安心して生活を送るためには、市民や事業者の支援が必要です。皆さんのご理解とご協力をお願いします。

主な支援

- ▼ **窓口設置** 安全安心課で、犯罪被害者等からの相談受付や必要な情報の提供を行います
- ▼ **見舞金の支給** 犯罪被害者等の経済的負担を軽減するため、見舞金を支給します
- **遺族見舞金（犯罪行為で死亡した人の遺族）** 30万円
- **重症病見舞金（犯罪行為で療養に1か月以上を要する重症病を負った被害者）** 10万円

被害者支援センター すてっぷぐんま

犯罪被害者等の精神的なケアなどを行うとともに、社会全体の被害者支援意識の高揚を図ることを目的とする団体です。

受付日時 月～金曜日(祝日・年末年始を除く)の午前10時～午後4時

活動内容 電話・面接相談、付き添いなどの直接的支援、関係機関との連携、支援者の要請など

※支給には要件がありますので、お問い合わせください

▼ **居住・雇用の支援など**



令和6年度予算概要について 車座市政報告会を開催

秘書課広報係 (Tel.47-5101)



HP

お知らせ

市長が地域に出向き、市の考えをお伝えするとともに、情報交換を行います。

昨年度までは、新型コロナウイルス感染症対策のため、区長協議会役員を対象に少人数での報告会を実施しました。今年度は、8地区の各公民館に出向き、市民の皆さんに令和6年度予算概要について説明します。また、車座による対話で生の声を聞き、意見交換を行いますので、皆さんの参加をお待ちしています。

対象 市内在住のかた

申込み 当日会場へ

とき	時間	ところ
5月18日(土)	10:00～11:30	中部公民館
5月25日(土)	10:00～11:30	郷谷公民館
5月25日(土)	14:00～15:30	赤羽公民館
6月1日(土)	10:00～11:30	多々良公民館
6月22日(土)	10:00～11:30	三野谷公民館
7月20日(土)	10:00～11:30	分福公民館
8月24日(土)	10:00～11:30	大島公民館
8月31日(土)	10:00～11:30	渡瀬公民館

5/26(日) 開催
ふるさとづくり市民フェスティバル開催
 生涯学習課生涯学習係 (Tel.47-5166)



HP



子どもから大人まで
 市民みんなで楽しむ一日！



ところ	イベント	とき・内容など
①文化会館 カルビス® ホール	各種団体・サークル舞台発表	午前10時～午後3時 キッズダンス、八木節、フラダンス、民謡、楽器演奏など
②文化会館カルビス® ホールホワイエ・ 小ホールなど	小中学校活動展示コーナー	午前9時30分～午後3時 ペンダント・革小物・ブローチ作り、フラワーアレンジ、パソコン
	生涯学習活動展示・体験コーナー	お悩み相談、簡単ストレッチ、コンピューターゲームを使った対戦型スポーツ競技など
	eスポーツ体験会	
③市民広場 (カルビス® ホール前)	生涯学習活動展示・体験コーナー	
	製作物の販売、フリーマーケット	午前9時30分～午後3時 炊き出しカレー（無料配布）、フードドライブ、お菓子販売、せっけん作り、子どもの遊び体験、資産活用セミナー、あわおどり披露など
	NPOまつり	
④館林城ゆめひろば	子ども会大会	午前9時30分～午後2時30分 体験活動出店、パネル展示、飲食販売、クラフトコーナーなど
	軽スポーツ体験会	午前10時～午後2時 モルック、軽スポーツ体験
⑤図書館	図書館活動展示	午前9時～午後5時 図書館バストリーダー、活動団体紹介など
	映画会	午後2時～午後4時10分 「夢から醒めた夢」(121分)
⑥第一資料館	第10回新収蔵資料展	午前9時～午後5時（入館は午後4時30分まで） ※午前11時～ 展示解説会を行います
⑦第二資料館	館内公開	午前9時～午後5時（入館は午後4時30分まで） 旧上毛モスリン事務所や田山花袋の旧居を見学
⑧田山花袋記念文学館	収蔵資料展「花袋先生の愛用品展」	午前9時～午後5時（入館は午後4時30分まで） 花袋の和歌や漢詩、日頃使っていた道具や飾り物の展示 ※午後2時～ 展示解説会を行います
⑨武鷹館	武鷹館内公開	午前9時～午後5時（入館は午後4時30分まで） ※随時ボランティアによる解説を行います
⑩向井千秋記念 子ども科学館	科学フェスティバル	午前10時～午後4時 サイエンスショー、プラネタリウム、作品発表、ボランティア友の会による各種ブースなど

お知らせ
妊婦初回産科受診料支援事業
妊娠判定のための受診費用を助成
 子育て世代包括支援センターからがも相談室（保健センター内 Tel.80-1152）



HP

妊婦さんの経済的な負担を軽減し、適切な時期に産科を受診し安心した妊娠期を過ごせるよう、全ての妊婦さんを対象に、初回産科受診（妊娠判定のための受診）の費用助成を開始しました。

対象 初回産科受診日及び助成交付申請日において、市内に住民票があり、妊娠届出書の交付を受けた妊婦
 ※令和6年4月1日以降の受診に限ります
 ※不妊治療費助成などと重複して申請することはできません

※持参する物など、詳しくは市ホームページをご覧ください
助成額 上限1万円
 ※助成上限額と健診費用（自己負担分）を比較して、低い金額を助成します

申請方法
市内産科医療機関で妊娠判定する場合
 医療機関の受診時に受診票を提出（受診票は医療機関にあります）
 ※助成金額を差し引いた額の支払いとなります
市外産科医療機関で妊娠判定する場合
 償還払い（受診費用を一旦支払い、後日申請することにより規定の金額の払い戻しを受ける制度）
 ※保健センターにて妊娠届出日より3か月以内かつ年度内に申請してください



お知らせ
クビアカツヤカミキリからサクラの木を守ろう
クビアカツヤカミキリ撲滅プロジェクトにご協力を！
 申請先・問合せ 地球環境課環境保全係 (Tel.47-5125)



HP



この虫は、幼虫がサクラなどに食入・加害することで樹木を衰弱させる特定外来生物です。サクラなどの樹木を守るため、皆様のご協力をお願いします。

駆除奨励金交付制度	樹幹注入剤による処理制度	防除用品配布制度
期間 5月13日(月)～8月30日(金) 対象 市内在住・在勤・在学のかた 内容 市内でクビアカツヤカミキリの成虫を駆除し、死骸を提出したかたに、1匹当たり50円を交付します ※10匹から申請可能(上限400匹) ※令和6年度から奨励金交付のみ	期間 5月13日(月)～8月30日(金) 対象 市内在住のかた又は市内に事業所がある事業主、各行政区 内容 クビアカツヤカミキリによるサクラへの被害拡散を防止するため、市が被害樹木へ樹幹注入処理を行います ※上限は被害木10本分まで ※対象樹木はサクラのみ	期間 5月13日(月)～8月30日(金) 対象 市内在住のかた又は市内に事業所がある事業主、各行政区 内容 被害木1本につき、登録薬剤1本と防虫ネットを交付します ※上限は被害木10本分まで ※申請の際に被害木の写真が必要です

※駆除奨励金交付制度は、6月3日(月)～7月31日(水)に、各公民館でも受け付けます
 ※樹幹注入剤による処理制度は、被害状況により施工できない場合があります

トータルレポリューションドーム5月の日程 1日(水)～19日(日)、25日(土)～31日(金) 同ドーム館林 (TEL75-03655)

保健・福祉

児童手当が受給資格喪失になつたかたへ

児童手当には、令和4年6月分(同4年10月振込分)より、新たに「所得上限限度額」が設けられ、所得上限限度額以上のかたには児童手当(特例給付)が支給されなくなり(受給資格喪失)。

受給資格が消滅となつたかたについて、同5年中の所得が所得上限限度額を下回った場合には、住民税決定通知書が手元に届いた後、早急に児童手当の申請をしてください。同通知書が届いた翌日から数えて15日以内に申請すると、同6年6月分より手当が支給となります。申請が遅れると、支給開始月が遅れますのでご注意ください。



HP

所得や扶養親族について、詳しくは市ホームページをご覧ください。

いは、7月以降に広報たてばやし及び市ホームページでお知らせする予定です

扶養親族等の数	所得上限限度額 (受給資格喪失)	
	所得額	収入額の目安
0人	8,580,000円	10,710,000円
1人	8,960,000円	11,240,000円
2人	9,340,000円	11,620,000円
3人	9,720,000円	12,000,000円
4人	10,100,000円	12,380,000円
5人	10,480,000円	12,760,000円

人番号と一致している場合のみ、確認書類として使用可能です。児童が市外在住の場合は、児童の個人番号確認書類も必要です。

任意予防接種の費用助成

おたふくかぜワクチン予防接種 対象 次の全てに該当するかた

■平成30年4月2日以降に生まれ、接種日において1歳以上

対象期間 令和6年度中に接種したもの
助成金額 3000円
※接種費用が3000円未満の場合、接種に実際にかかった費用を助成します

助成回数 一人2回まで

風しん予防接種 対象 次の全てに該当するかた
■接種日に本市に住民登録がある
■妊娠を予定・希望する女性とその夫又は妊娠中の女性の夫
※妊娠中又は妊娠の疑いがあるかたは対象外

対象期間 令和6年度中に接種したもの

※麻しん患者の増加に伴い、医療機関への麻しん風しんワクチンの供給が不安定な状況です。そのため、予防接種を希望されても、すぐに接種することが難しいことがあります。ワクチンの供給が安定するまで、ご理解・ご協力をお願いします

助成金額
■風しん単独ワクチン 3000円
■麻しん風しん混合ワクチン 5000円

※風しんの追加的対策の対象者(昭和37年4月2日～同54年4月1日生まれの男性)は対象外

助成回数 一人1回
共通事項
持参する物 ワクチン名の記載がある領収書の原本(レシート不可)、印鑑、振込先口座の通帳又は口座番号や名義人が分かる物

※おたふくかぜワクチンの申請には、母子手帳が必要です
申請先・問合せ 令和7年3月31日(月)までに健康推進課(保健センター内 TEL74-5155)へ

5月は赤十字運動月間です

日本赤十字社では、世界各国の自然災害や紛争による被災者に対し、救助活動などの人道的活動を行っています。これらの活動を支えるため、資金のご協力をお願いします。問合せ 社会福祉課社会係(TEL47-5127)

認知症サポーター養成講座

とき 5月31日(金) 午前10時～11時30分
ところ 老人福祉センター

高齢者いきいきセミナー

とき・内容(全10回・各90分)
①5月23日(木) みんなで仲良くマジックショー
②5月27日(月) 昔懐かし昭和歌謡・みんなで叩こうチン

ドン太鼓

③5月29日(水) やさしいヨガ
④6月7日(金) チェア体操
⑤6月10日(月) 太極拳入門と体操
⑥6月12日(水) 相続・遺言について
⑦6月20日(水) 篠笛演奏と音楽レク
⑧6月24日(日) 路線バスに乗って消防署見学
⑨6月27日(水) 介護についての話と相談・助言
⑩7月5日(金) アコーディオン・歌声のつどい
※時間 ④⑩は午前10時～、

孫育てのための祖父母教室

とき 6月17日(月) 午後1時15分～3時30分
ところ 保健センター

対象 市内在住で、家族に妊婦や2歳までの孫がいる、又は妊婦や2歳までの孫が市内在住のかた

定員 20人(先着順)
内容 保健師講座(子育ての今と昔、祖父母の役割、子どもの事故予防、沐浴指導、交流会など)、栄養士講座(妊産婦の食事、離乳食・幼児食・おやつとの付き合い方など)

申込み・問合せ 5月13日(月)から、子育て世代包括支援センター(保健センター内 TEL80-1152)へ

出産・子育て応援ギフトの支給方法が変わりました!

令和6年4月1日より、速やかに出産・子育て応援ギフトを利用できるよう、支給方法が館林市デジタル地域通貨(ぼんちゃんPay)に変わりました。

出産応援ギフト

対象 妊娠届出をし、申請日時点で本市に住民登録のある妊婦

支給額 妊婦1人につき5万円分

申請時期 妊娠届出の面談時に申請(即時付与)

子育て応援ギフト

対象 令和6年4月1日以降に新生児・産婦家庭訪問の面談を受けた、本市に住民登録のある子どもの養育者

支給額 出生児1人につき5万円分

申請時期 出産後おおむね27日以内に行う新生児・産婦家庭訪問の面談時に申請(申請日から約1か月後に付与)

共通事項

■妊娠届出時又は新生児・産婦訪問時の面談が必須です

■他市町村から給付を受けたかたは対象外です

問合せ 子育て世代包括支援センター(保健センター内 TEL80-1152)

【広告】

地元で53年!! 不動産の困ったご相談ください!

空家・空地 買取ります

マルチカ

【売りに中古住宅】
館林市 苗木町 550万円
◆土地159.7坪
◆建物28.9坪
◆5DK・南西道路

【売りに土地】
館林市 青柳町 600万円
◆土地約127坪
◆東道路・広々土地
◆指定集落該当者向

TEL.0276-73-3701

【広告】

免許取得は館林教習所で

- 春の学生応援キャンペーン開催中
- 夏休みの計画コース事前予約受付中
- 技能料金の追加なし(高校生・学生様限定)
- 母子父子家庭補助制度あり

詳しくはお電話で

群馬県館林市高根町882
TEL 0276-72-3524

【広告】

保険調剤薬局 FineGroup コアイン薬局

全国どちらの処方せんもお受けいたします

便利な処方せん LINE受付可能 店舗一覧はこちら

- 【群馬県】22店舗
- 【東京都】8店舗
- 【神奈川県】4店舗
- 【埼玉県】1店舗
- 【千葉県】1店舗

【広告】

空地 空家 処分にお困りの方!

そのまま 片付け不要!

お家買います!

まずはお気軽に イエステーションにご相談ください! 空き家の管理も承ります!

イエステーション 館林店

TEL.0276-57-6031

●公営住宅入居者募集 詳しくは市ホームページ又は県住宅供給公社ホームページをご覧ください(TEL76-77871)

保健・福祉

带状疱疹ワクチン接種費用の一部を助成

带状疱疹の発症予防及び重症化リスクを抑え、接種費用の負担軽減を図るため、50歳以上のかたを対象とした带状疱疹ワクチン接種費用の一部助成を実施します。

■水痘ワクチン(生ワクチン) 1回
■带状疱疹ワクチン(不活化ワクチン) 2回(2か月の間隔で接種)
※一人につき生涯1回限りの助成です

■帯状疱疹ワクチン(不活化ワクチン) 2回(2か月の間隔で接種)
※一人につき生涯1回限りの助成です
■水痘ワクチン 4000円
■带状疱疹ワクチン 1回当たり1万円
実施場所 市内・邑楽郡内の指定医療機関(事前申請時に一覧表をお渡しします)
※指定医療機関以外で接種を予定する場合は、事前申請時にお申し出ください
接種時に持参する物 予診票、健康保険証
申請方法 接種前に保健センター又は市公式LINEへ

※事前申請なく接種した場合 は助成できません



※窓口申請の場合は、本人確認書類(マイナンバーカード、運転免許証など)を持参してください
※事前申請後、専用予診票をお渡しします
※LINEで申請する場合は、申請メニューから「带状疱疹ワクチン接種費用助成申請」を選択すると、申請手続きに進みます
※LINEで申請した場合、申請受理後に専用予診票を郵送します。接種予定日の2週間前までに申請してください

講座・教室

スマートフォン入門講座
とき 5月21日(火)
■午前の部 午前10時～正午
■午後の部 午後2時～4時
※内容は午前・午後同じ
ところ 市役所504会議室
定員 各15人(先着順)
内容 スマートフォンの基本



パソコン教室
Excel講座
とき 6月7日(金)～28日(金)の火・金曜日 午後7時～9時(全7回)
ところ 渡瀬公民館
定員 20人(申し込み多数の場合は市内在住・在勤のかた優先)
内容 表やグラフの作成、表計算、住所録作成・検索など
参加費 3000円(教材費など)
申込み 5月17日(金)の午後6時～7時に、同館へ
問合せ 勝目弘教さん(生涯学習館林市民

の会 ☎080-1345-4878)
とき 5月18日(土) 午前9時～正午
ところ 茂林寺沼湿原(茂林寺境内集合)
定員 30人(先着順)
内容 新緑の中の湿原散策やカキツバタの保全活動を通して、豊かな自然環境の残る茂林寺沼湿原について学びます
講師 青木雅夫さん(県文化財保護審議会専門委員) 他
参加費 無料
申込み・問合せ 5月15日(水)までに、直接又は電話で文化振興課文化財係(文化会館内 ☎74-4111)へ



生涯学習館林市民の会

健康講座
とき 6月7日(金)・21日(金) 午後2時～3時30分(全2回)
ところ 中部公民館
定員 20人(先着順)
内容 効果的な歩き方とストレッチのしかた
講師 小林はつみさん(バレエ講師)
持参する物 ヨガマット(バスタオルでも可)、飲み物
文化教養講座
とき 6月13日(木) 午後1時～2時30分

ぶせセミナーを開催します。
期間 概ね5月～令和7年3月(月1回程度)
ところ 各公民館他
対象 原則、市内在住の成人女性
内容 参加者の話し合いでプログラム(講話、体験、実習など)を決めます
申込み 各公民館へ
※詳しくは各公民館だより5月1日号をご覧ください
問合せ 各公民館又は生涯学習課生涯学習係(☎47-5166)



就労支援講座
個別就労相談
仕事に役立つスキルアップ講座と仕事に関する悩みに対応する相談で一体的に人材を育成し、就職や、勤労者の職場への定着を支援します。ぜひご利用ください。
就労支援(スキルアップ)講座
①在宅ワーク講座・入門編
とき 6月20日(木) 午前10時30分～正午
ところ 文化会館4号室
定員 15人(先着順)
内容 パソコンやインターネットを使ってリモートで働く方法を学びます

女性セミナー

女性がよりよく生きるための講座を自ら運営しながら、仲間と体験や交流を通して学



②在宅ワーク講座・実践編
とき 7月11日(木) 午前10時30分～正午
ところ 市役所501会議室
定員 15人(先着順)
内容 在宅ワークで売り上げを作りたいかた向け。月5万円稼ぐ方法を学びます
※2回連続で受講し、在宅ワークを実際に始める方法を学ぶ講座です。片方のみでも受講できます
個別就労相談
とき 6月20日(木)、7月11日(木) 午後2時～3時
共通事項
対象 市内在住・在勤のかた
講師 小野千春さん(オンラインビジネスサポートWILL BEES代表)
申込み 市ホームページから申込みフォームへ
問合せ NPO法人キッズバレイ(☎0277-4617486)又は市商工課工業振興係(☎47-5148)

催し物

文化財ルネッサンス
グランツコンサート
とき 5月19日(日) 午前11時～11時30分

催し物

文化財ルネッサンス
グランツコンサート
とき 5月19日(日) 午前11時～11時30分

【広告】

バラ薫る、本格的ガーデニング園
「樹木葬」好評受付中!
総額20万円の永代供養墓も好評受付中(管理費無料)
セントグレースガーデン羽生
〒348-0006 埼玉県羽生市下村君2600-1

【広告】

解体工事承ります。
坪単価:25,000円～
1億円まで補償だから安心!!
富士産業株式会社
TEL:0276-30-6054 FAX:0276-30-6056
mail: customer@fujisangyo.info

【広告】

開業・決算・確定申告などの税金に関することなら
あなたは大丈夫? 相続税のこと考えてますか?
田口会計事務所
税理士 田口恵之
〒374-0053 群馬県館林市赤土町810-1
☎0276-73-5011 Fax0276-73-5013
http://taguchikaieizimushiiyo.tkcfn.com/pc/
E-mail:taguchi-yoshiyuki@tkcnf.or.jp 関東信越税理士会所属

【広告】

ケーブルテレビの「ケーブルスマホ」
家族わけあいプラン新登場!
ケーブルテレビ館林 ☎0120-17-1823

●マイナンバーカード交付延長窓口 5月7日(火)・20日(月) 午後7時まで 市役所市民課窓口 市民課交付申請係(☎47-5123)

●マイナンバーカード休日窓口 5月12日(日) 午前8時30分～正午 市役所市民課窓口 市民課交付申請係(☎47-5123)

催し物

人権尊重都市宣言記念講演会

ネットの誹謗・中傷の経験
を基に、ネット犯罪のトラブル
対処法などの講演を行います。
とき 7月7日(日) 午後2時
〜(午後1時30分開場)
ところ 文化会館小ホール
対象 市内在住・在学・在勤
のかた(未就学児を除く)
定員 300人(先着順)
内容 インターネット上の人
権についての講演会
※手話通訳あり
講師 スマイリーキクチさん
(タレント)
参加費 無料
申込み・問合せ
5月10日(金)〜6
月24日(月)に、市公式LINE
又は電話で市民協働課市民相
談係(TEL47-5121)へ



LINE

とき 5月18日(土)
■夜の部 午後1時30分〜4
時30分
■夜の部 午後6時30分〜8
時30分
ところ 旧秋元別邸

市奨学資金奨学生を
追加募集

高等学校、高等専門学校、
専修学校及び大学(短期大学
を含む)に在学するかたに、
奨学資金を無利子で貸与します。
対象 出身学校長又は在学学
校長が適当と認め推薦した、
次の全てに該当するかた
■市内に1年以上在住してい
る世帯の子
■学校教育法(昭和22年法律
第26号)に規定する高等学
校(中等教育学校の後期課
程を含む)、高等専門学校、
専修学校(一般課程を除く)
若しくは大学に在学してい
るかた
■学力優秀で品行が正しいかた
■経済的な理由で、学資を出
すことが困難な世帯の子
貸与額(月額)
■高等学校、専修学校高等課
程 9000円以内
■高等専門学校 1万750
0円以内
■大学、専修学校専門課程
3万9900円以内
貸与期間 在学する学校の正
規の修業期間(学年末に成績
証明書を提出することにより、
2年目からも継続して貸与を
受けられます)
返済 卒業後1年を経過した

※昼の部は室内、夜の部は庭
園にて上映

定員

■夜の部 20人(先着順)
■夜の部 30人(先着順)
内容 ドキュメンタリー映画
「うまれる」
参加費
■前払い 1000円
■当日払い 1200円
※中学生以下
無料
申込み 下記
二次元コードへ
問合せ SORANOMON
シアター実行委員会 (SORA
nonon@gmail.com)



申込フォーム

募集

河川愛護モニター
応募資格 渡良瀬川・桐生川・
矢場川近隣に住む20歳以上の



※当日は軽食出店があります
※詳しくは同委員会のフェイ
スブック、インスタグラム
又はXをご覧ください

月の翌月から、貸与年数の2
倍に相当する期間内
申込み・問合せ 12月26日(木)
までに、申請書(教育総務課
にあります)に必要な書類を添
えて同総括係(TEL47-516
4)へ
※予算額に達した時点で受付
終了

市広報紙への有料広告

対象 市税などの滞納がない
企業や事業所、商店など
掲載位置 中面
規格(1枠)
■大きさ 縦45・5mm×横86mm
■色 1色(白黒)
掲載料(1枠) 月額1万5
000円(税込込み)
※連続6か月以上掲載する場
合、割引あり
申込み・問合せ 申込書(秘
書課及び市ホ
ームページに
あります)を
同広聴広報係
(TEL47-5101)へ
※申し込み多数の場合は、掲
載希望期間の長い広告を優
先します
※申込者の住所が市外の場合
は、納税状況(直近1年)
が確認できる書類が必要です



HP

お知らせ

犬・猫避妊断種
手術への補助

野犬・野猫の発生を抑える
ため、犬・猫への避妊断種手
術に対し補助を行っています。
対象 市内在住のかたが飼っ
ている犬と猫、及び市内に生
息している猫
補助条件 次の全てに該当す
るかた
■住民基本台帳に登録され、
世帯全員に市税などの未納
がない
■狂犬病予防登録をし、当該
年度の注射を受けている
■当該年度内に館林地区獣医
師会所属の獣医師による手
術を受けた
補助額
■メス 5000円
■オス 3000円
※予算額に達した時点で受け
付け終了
持参する物 領収書など手術
費の支出が確認できるもの、
通帳(振込口座が分かるもの)、
犬の場合は登録鑑札と令和6
年度の注射済票
注意事項
■手術後に申請を受け付けます
■申請は、当該年度の手術に
限りません

館林まつり参加団体募集

民踊流しやパレードなどで、まつりを盛
り上げていただけるかたを募集します。
とき 7月13日(土)・14日(日)
ところ 本町通りなど
募集団体 民踊流し、パレード、みこし、
八木節、ダンスなど
申込み 5月10日(金)までに、申込書(商工
課及び市ホームページにあります)を館林
まつり運営委員会(商工課内)へ
問合せ 同工業振興係(TEL47-5148)
※くらしのこよみカレンダー
では、20日(土)・21日(日)とし
ていましたが、上記の日程
に変更となりました



HP

鶴生田川親水大作戦

まちづくりを考える研究ダ
ループ「花水木」が「鶴生田
川親水大作戦」を行います。
花の植え替えをいっしょに行
うボランティアを募集します。
とき 5月18日(土) 午前10時
〜(正午(予定))
ところ 南こども園(旧南保
育園側) 園庭、鶴生田川
内容 川沿いのプラントナーの
花の植え替え作業
※花苗のプレゼントがあります
参加費 無料
申込み 当日会場へ
問合せ 市民協働課市民協働
係(TEL47-5120)

特設人権相談所を開設

6月1日の「人権擁護委員
の日」に合わせて無料相談を
行います。
とき 6月5日(水) 午前10時
〜午後3時
ところ 総合福祉センター
対象 子どもに関すること、
家庭内や近所のもめ事など、
人権問題や困り事で悩んでい
るかた
申込み 当日会場へ
会場にお越しになれないか
たは、『みんなの人権110
番』(TEL05
70-100
3-110)
又は『イン
ターネット
人権相談窓口』をご利用く
ださい
問合せ 前橋地方方法務局人権
擁護課(TEL027-2221-
4466)



人権相談 HP



【広告】
大好評 宗旨・宗派は不問です
新しいお墓のカタチ 年間管理費が不要です
お墓のカタチ 生前予約ができます
親族のご負担がございません
後継者がなくても大丈夫です
住職が永代にわたり供養いたします
ご見学会は土日開催中!
永代樹木葬 15万円
永代樹木葬なら 10万円
資料請求(無料) ☎0283-25-8535
定休日:月曜日・木曜日
受付時間10:00-16:30
佐野大仏 観音寺
東武佐野駅より徒歩8分
佐野駅より関東バス
「佐野西除け大師」バス下車すぐ
〒327-0015 栃木県佐野市金井上町2237
佐野大仏 観音寺管理事務所/供養の郷(佐野商工会議所 正会員) [mail] info@kuyuousato.com

【広告】
地元でコツコツ30年!町の小さな屋根屋さん
瓦工事・屋根工事
(株)マルシゲ
080-3011-0816/03-5654-7600
e-mail maru.shige@dream.jp
2010年 全瓦連技能グランプリ
「国土交通大臣賞」受賞
本 店 〒326-0003 栃木県足利市名草下町 4461-1
東京支店 〒124-0023 東京都葛飾区東新小岩 3-1-5

【広告】
医療機器を取扱い20年 モノづくりに興味のある方大歓迎!
正社員
パートタイマー
社員募集中
株式会社 幸大ハイテック
〒348-0016 埼玉県羽生市大沼二丁目45番地
☎ 048-565-1511 jobs@kodai-ht.co.jp

【広告】
60歳からの
かんたん
オカリナ教室
60歳からの
かんたん
キーボード教室
60歳からの
かんたん
ウクレレ教室
1回1,650円(税込)90分
☎ 0276-76-7013
オトワ楽器 ハミングパーク松原
館林市松原 1-17-56

※団体で傍聴する場合は事前にお申し込みください 教育総務課総括係(TEL47-5164)

お知らせ

自動車誤発進防止装置の設置費を補助

高輪運転者の交通事故の防止及び事故時の被害軽減を図るため、後付けで誤発進防止装置を設置する場合に、補助金を交付します。

対象 次の全てに該当するかた
■市内在住の満70歳以上
■自動車運転免許証を保有し、市税及び国民健康保険税の滞納がない、又は分納されている

対象装置

■自動車の停止時又は徐行時において、アクセルペダルが急激に踏み込まれたときに急発進を抑制又はアクセルペダルとブレーキペダルが同時に踏み込まれたときにブレーキ操作を優先させる装置

■設置業者に依頼して、補助対象者が自ら使用する自動車に後付けで設置した装置
補助金額 購入・設置費用の2分の1以内(上限2万円)
申請方法 補助金交付申請書(安全安心課及び市ホームページにあります)に次の書類を添えて同課へ
■装置を設置する自動車の検

特定計量器(はかり)の定期検査

商品の取引や証明に使用する計量器(はかり)は、2年に1度、定期検査を受ける必要があります。

Table with 3 columns: 実施日, 実施時間, 場所. Dates include 5月24日(金), 5月27日(月), 5月28日(火), 6月3日(月)~6日(木).

検査対象のはかり

■学校・幼稚園・保育園・病院・診療所などで健康診断(体重測定)に使用する
■病院・診療所・薬局などで調剤に使用する
■農家、農協などで農産物の

査証の写し
■運転免許証の写し
■見積書など装置名、費用が分かる書類



HP

※装置の購入・設置前に申請してください。購入・設置後では対象となりません
問合せ 同交通防犯係(☎47-5115)



市職員の人事異動

部長 戸叶俊文
▼教育次長 吉田智之
部長(昇任) 吉田智之
▼政策企画部長 吉田智之
▼総務部長 小林正明
▼経済部長 鈴木匡
▼都市建設部長 寺内久夫
参事 寺内久夫
▼教育委員会参事兼学校教育課長 平井智久
参事(昇任) 平井智久
▼教育委員会参事兼向井千秋記念子ども科学館長 石崎治
課長 石崎治
▼政策企画部企画課長 新井孝行
▼同納税課長 岩瀬明孝
▼総務部安全安心課長 新井

和也 ▼同人事課長 田口真樹
▼経済部農業振興課長 新宮裕之
▼都市建設部都市計画課長 鈴木浩一郎
▼同区画整理課長 加藤幸夫
▼監査委員事務局長 加藤聖恵
▼群馬東部水道企業団(課長) 松本徳雄
課長(昇任) 松本徳雄
▼政策企画部秘書課長 関口和之
▼市民環境部地球環境課長 堀越宏幸
▼保健福祉部介護保険課長 武井尚子
▼同子ども局子育て支援課長 折原嘉和
▼経済部ほ場整備課長 矢口敦
▼同商工課長 神崎有里子
▼同つじのまち観光課長 清水幸雄
▼都市建設部建築課長 堤憲史
▼議会事務局次長 田中洋子

新採用職員

▼企画課デジタル戦略係 襟川友彬
▼税務課市民税係 櫻井仁
▼同資産税係 山下美紀
▼同資産税係 落合美優
▼納税課収納係 高橋明日香
▼安全安心課危機管理・国土強靱化係 大貫蒼太
▼市民課戸籍係 加藤笑美
▼社会福祉課障がい福祉係 新里優奈
▼健康推進課健康づくり係 沖野華月
▼同母子保健係 山本実生
▼保険年金課国保係 山根優希
▼こども課渡瀬保育園 関口瑠梨

▼同美園保育園 鈴木未来
▼同成島保育園 岡田日向子
▼商工課工業振興係 北野太陽
▼つじのまち観光課観光振興係 新井貴大
▼道路河川課整備係 戸叶峻輔
▼建築課建築指導係 塩田智也
▼生涯学習課生涯学習係 石川さつき
▼文化振興課芸術文化係 滝島明日香
▼同文化財係 栗原怜来
問合せ 人事課人事係(☎47-5117)

労働保険の年度更新

更新期間 6月3日(月)~7月10日(水)
対象 各事業主
問合せ 群馬労働局総務部労働保険徴収室(☎027-896-4734)
※年度更新手続きの必要書類は、厚生労働省から各事業所へ送付されます
※手続きが遅れると追徴金を課すことがあります

市長の資産などを公開

とき 5月10日(金)
ところ 行政課
内容 市長及び配偶者の資産等補充報告書(前年の報告書か

ら増加した資産など)
■市長の所得等報告書(令和5年中の所得など)
■関連会社等報告書(市長が報酬を得て役員などの職に就いている法人など)
※閲覧の際は、受付簿に氏名及び住所の記入が必要ですが、必要書類が揃えば、写しが必要ない場合があります
問合せ 同法規統計係(☎47-5113)

Jアラート全国一斉情報伝達試験

Jアラートによる住民への情報伝達が正常に作動するか確認するため、全国一斉に試験配信を実施します。実際の配信・放送と間違えないようご注意ください。
とき 5月22日(水) 午前11時
内容 たてばやし防災情報伝達システム(アプリ、戸別受信機、屋外スピーカーなど)による試験配信
配信文 これは、Jアラートのテストです
問合せ 安全安心課危機管理・国土強靱化係(☎47-5114)

出荷や販売に使用する運送(宅配便)の取次店を含む)事業者が荷物の運賃算定に使用する
■リサイクルショップなどで貴金属などの買取に使用する
■その他、取引・証明に使用する

受検方法 会場に直接はかりをお持ちください。また、はかりといっしょに分銅・おもり、電池・電源アダプターなどの付属物もお持ちください
※当日は検査手数料がかかります
問合せ 商工課商業振興係(☎47-5147)



たてばやしブランド商品化支援補助金

対象 市内に主たる事業所を有する事業者
対象事業 ツツジ、花ハスなど本市に關係する地域資源を生かした「たてばやしブランド」の新たな商品開発、既存商品の改良・商品化、新たなパッケージ製作
対象経費 原材料費、検査及び分析費、マーケティング費、外注加工費、機械装置費、パッケージデザイン製作費など
補助額 対象経費の2分の1(商品は上限50万円。パッケージは上限25万円)

事業承継・M&A促進補助金
後継者不在に悩む市内事業者を支援するため、事業承継に係る経費を補助します。
対象 市内に本店を有し、1年以上事業を営んでいる中小企業者
補助額 企業価値算定に係る経費の10分の10(上限5万円)
■専門事業者のコンサルティングなどに係る経費の2分の1(上限50万円)
申込み・問合せ 申請書(商工課)及び市ホームページ(☎47-5147)へ

展示会活用支援助成金
自社製品の販路拡大を図るために出展する、各種展示会の経費の一部を助成します。
※オンライン展示会も含む
対象 市税の滞納がない、市内で製造業(製造業へ進出しようとするかたを含む)を営む中小企業者
助成額 助成対象経費の2分の1以内(上限15万円)
※事業実施の10日前までに申請をしてください

店舗ウエルカム補助金
対象 次の全てに該当する事業者
■5年以上店舗を営み、新たに店舗を出店又は移転する

継続して同一業種の商業活動を行う
■フランチャイズチェーン方式ではない
■市税を滞納していない
■過去に類似する助成金を利用していない
対象店舗 次の全てに該当する店舗
■仮店舗としての営業ではない
■営業日数が週4日以上
■所有者から改装する同意が得られている
■小売業、宿泊業、飲食サービス業、生活関連サービス業のいずれかを営む業種
対象工事 次の全てに該当する工事
■申請時点で着工していない
■店舗の新築、店舗の内外装改修、備品購入
■関係法令に違反しない
令和7年3月31日までに完了報告できる
助成額 対象経費の2分の1(上限80万円)
※予算額に達した時点で受付終了
申込み・問合せ 5月13日(月)から、商工課商業振興係(☎47-5147)へ

申請先・問合せ 申請書(商工課)及び市ホームページ(☎47-5148)へ

お知らせ

店舗リニューアル補助金
対象 次の全てに該当する事業者
 ■ 市内に住民登録（代表者）がある
 ■ 市税を滞納していない
 ■ 中小企業診断士による「店舗診断」を受けられる
 ■ 過去に類似する助成金を利用していない
 ■ 事業完了後、3年以上継続して営業できる

対象店舗 次の全てに該当する店舗
 ■ 市内で建築後5年以上経過した建物で、営業実績が5年以上
 ■ 所有者から改装する同意が得られている
 ■ 小売業、飲食サービス業、生活関連サービス業のいずれかを営む「来店型」

対象工事 次の全てに該当する工事
 ■ 申請時点で着工していない
 ■ 市内に本店がある施工業者を利用した
 ■ 店舗の内外装改修、店舗レイアウト改修
 ■ 関係法令に違反しない
 ■ 令和7年3月31日までに完了報告できる

助成額 対象経費の2分の1（上限100万円）
 ※予算額に達した時点で受付終了
 ※着工前に相談・申請してください
申込み・問合せ 5月13日（月）から、商工課商業振興係（TEL 47-5147）へ



群馬弁護士会
憲法記念無料法律相談会
 法律全般に関する相談を受け付けます。
とき 5月31日（金） 午前10時～正午
ところ 総合福祉センター
定員 12人（先着順）
申込み・問合せ 5月20日（月）の午前9時から、電話で同センター（TEL 75-7111）へ

環境影響評価書の縦覧

大島町地内における工業団地開発の計画について、群馬県環境影響評価条例に基づき、環境影響評価の調査、予測及び評価の結果をまとめた評価書の縦覧を行います。
とき 5月21日（火）～6月21日（金）の午前8時30分～午後5時15分

都市計画道路事業 計画変更の認可

館林都市計画道路事業3・4・11号中央通り線及び3・4・15号大手町大街道線の事業計画変更の認可
HP

スプリング花フェア

5月11日（土）までにかごめ通り商店街で買い物をする、花の苗の引換券がもらえます。
引換日 5月11日（土） 午前9時30分～午後1時
 ※先着200本
ところ かごめ通り商店街「六斎市会場（本町一丁目）」
問合せ 関井正也さん（同商店街 TEL 72-3358）又は市商工課商業振興係（TEL 47-5147）

クロメダカ市民配布会

6月1日（土） 午前11時～とき 市役所南玄関ビロテイ配布数 10匹程度（先着100組程度）
参加費 無料
申込み 当日会場へ
問合せ 館林クロメダカの会事務局（地球環境課環境保全係内 TEL 47-5125）

蓄電池・V2Hの購入に補助金を交付

定置用蓄電池（固定型）
対象機器 次の全ての要件に該当するもの
 ■ 住宅用太陽光発電システムが設置された住宅に新たに

市内事業者向け 補助金等合同説明会

令和6年度に活用可能な補助金制度、資金調達制度について館林市、館林商工会議所、日本政策金融公庫の三者による合同説明会を実施します。創業、事業承継、新事業展開、販路開拓、設備投資、資金繰りなどで困りごとがあればお気軽にご参加ください。



とき 5月28日（火） 午後2時～3時30分
ところ 館林商工会議所
対象 市内事業者・創業予定者
定員 50人（先着順）
主催 館林商工会議所
共催 館林市・日本政策金融公庫
申込み・問合せ 館林商工会議所経営支援課（TEL 74-5121）へ

画係（TEL 47-5111）

公民館公式SNSをはじめました

公民館や地域の情報をリアルタイムに発信するため、公式SNSアカウントを開設しました。ぜひフォローをよろしく願います。



年度内
 ※専用の太陽光パネルも同様
■ 新品
補助金額 購入費用の2分の1（上限1万円。10000円未満は切り捨て）
電気自動車等用充電システム（V2H）
対象機器 次の全ての要件に該当するもの
 ■ 住宅用太陽光発電システムが設置された住宅に新たに、又は同時に設置したもので、常時住宅用太陽光発電システムと接続している
 ■ （一社）次世代自動車振興センターが実施する補助金の対象として指定された製品
 ■ 保証書の保証開始日が補助金の交付年度内
■ 新品
 ■ V2Hが利用可能な車両を所有している
補助金額 5万円
 ※国などから補助を受けている場合で、設置費用から当該補助金額を控除した額が5万円を下回る場合は、当該額を補助金額（10000円未満は切り捨て）とする
共通事項
交付対象者 次の全てに該当するかた
 ■ 市内に住民登録がある
 ■ 市税を滞納していない

又は同時に設置したもので、常時住宅用太陽光発電システムと接続し、再生可能エネルギーによる蓄電が可能
 ■ 蓄えた電力で当該住宅の照明などを稼働できる
 ■ （一社）環境共創イニシアチブの「ZEH化支援事業」の対象商品として登録を受けた製品
 ■ 蓄電容量の合計が1キロワットアワー以上
 ■ 保証書の保証開始日が補助金の交付年度内
■ 新品
補助金額 蓄電容量1キロワットアワー当たり1万円を乗じて得た額（10000円未満は切り捨て）とし、5万円を限度額とします
ポータブル蓄電池（移動型）
対象機器 次の全ての要件に該当するもの
 ■ 専用の太陽光発電パネルと接続できるもので、再生可能エネルギーによる蓄電が可能
 ※蓄電池のみの申請はできません。専用の太陽光パネルとセットで申請してください
 ■ 蓄電容量が400ワットアワー以上
 ■ 蓄えた電力で家電製品などを稼働できる
 ■ 購入年月日が補助金の交付

申込み・問合せ 6月3日（月）の午前8時30分から、地球環境課環境政策係（TEL 47-5124）へ
 ※補助金はぼんちやんPayで交付します
 ※交付は補助対象機器ごとに1世帯につき1回限り
 ※詳しくは市ホームページをご覧ください
 ※予算額に達した時点で申請受付を終了します
HP



自動車税（種別割） は5月31日（金）までに

自動車税（種別割）は、毎年4月1日現在で、運輸支局に登録されている自動車の所有者に課税されます。5月上旬に自動車税事務所から送付

される納税通知書により、納期限までに収めてください。
納期限 5月31日（金）
 ※スマートフォンアプリ「地方税お支払いサイト」からクレジットカード、コンビニエンスストアで納税できます。また、インターネットバンキングや「Pay-easy（ペイジー）」対応のATMからも納税できます
問合せ 館林行政課税務所（TEL 72-4461）、群馬県自動車税事務所（TEL 027-263-4343）

守ろう！電波のルール

6月1日～10日は、「電波利用環境保護周知啓発強化期間」です。電波のルールはみんなを守りましょう。
問合せ 総務省関東総合通信局
 ■ 不法無線局による混信・妨害
 TEL 03-6238-1939
 ■ テレビ・ラジオの受信障害
 TEL 03-6238-1945

市への寄附

交通安全に関する事業へ
 ■ 50万円（一財）館林交通安全教育協議会（館林自動車教習所）

花 物語が今年も幕開け

Date: 4月7日



つつじまつりの開園式がつつじが岡公園で行われました。本市出身のバイオリニストによるセレモニー演奏が行われた後、関係者によるテープカットでつつじの季節の到来を祝いました。今年は市制施行70周年を記念し、さまざまなステージイベントが行われています。



カ ルピス列車運行

Date: 3月31日



市内に生産拠点を置くアサヒ飲料(株)と東武鉄道(株)が、アサヒ飲料の主要ブランド「カルピス」をイメージした特急列車「りょうもう『カルピス』EXPRESS」の運行を開始しました。当日は青と白を基調にラッピングされた列車を館林駅でお出迎え。乗客たちに笑顔で手を振りました。

里 沼リゾートがオープン!

Date: 4月11日

平成29年4月から休止していた宿泊施設サイクリングターミナルが、装いを新たに「里沼リゾート Hotel KOMORINU」として再開しました。桜吹雪が舞う中、オープニングセレモニーでは、テープカットやエレクtoon演奏などが行われ、新たな観光拠点の誕生を祝いました。



市長 コラム 官民連携によるまちづくり —公的不動産の有効活用を—

令和6年4月、県内の自治体では初の取り組みとなる、(一社)館林アーバンデザインという「まちづくりマネジメント法人」を立ち上げました。この会社は、本市と市内企業8社が連携して、まちづくりを行うために設立したもので、今後、館林駅を中心としたまちなかの公的不動産の有効活用を行ってまいります。

自治体だけの力では限界もあるため、民間企業のネットワークや専門的知識、技術の活用を図ってまいりますのでご期待ください。



▲2月9日に行われた創立プレス発表会

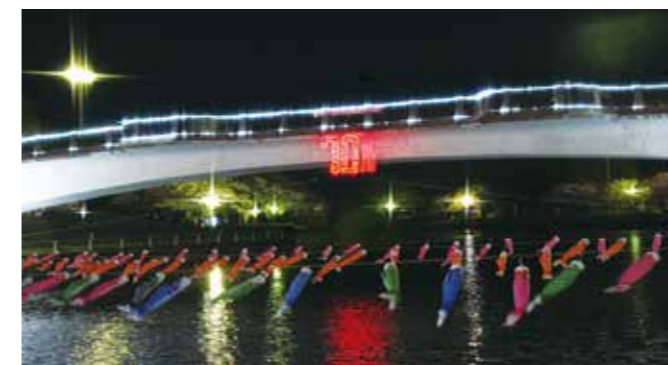

桜 とこいのぼりが魅せる春景色

Date: 3月23日~5月10日

館林さくらとこいのぼりの里まつりが、鶴生田川会場を中心とした市内各地で開催されました。さまざまなイベントが同時に展開され、各会場では子どもから大人まで、たくさんの笑顔が溢れました。さくらまつりは終了しましたが、こいのぼりの里まつりは5月10日(金)まで行われます。

		内科		外科	
5月	3日	まりレディス 木戸町 Tel. 76-7775	神尾内科医院 緑町一丁目 Tel. 75-1288	田沼整形外科 邑楽町中野 Tel. 88-9223	
	4日	森下内科医院 花山町 Tel. 73-7776	藤原医院 邑楽町明野 Tel. 88-7797	高木整形外科 大泉町いずみ(午前のみ) Tel. 62-6611	
	5日	県西在宅クリニック館林 東広内町 Tel. 55-3818	たけい小児科 北成島町(小児科のみ) Tel. 76-2525	井上整形外科 板倉町板倉 Tel. 82-1131	
	6日	後藤内科医院 西本町 Tel. 72-0134	こやなぎ小児科 富士原町(小児科のみ) Tel. 80-2220	ふじの木整形 板倉町飯野 Tel. 91-4070	
	12日	湯沢医院 大泉町西小泉 Tel. 62-2209	長谷川クリニック 松原二丁目 Tel. 80-3311	夜間急病診療所 新栄町 Tel. 73-2313	
	19日	新井内科 大泉町仙石 Tel. 20-1220	小児科おぎわら 大泉町坂田(小児科のみ) Tel. 61-1133	しんじょう整形外科 富士見町 Tel. 55-3623	
6月	2日	まりレディス 木戸町 Tel. 76-7775	多々良診療所 西高根町 Tel. 72-3060	富士クリニック 大泉町富士 Tel. 20-1971	
	9日	いたくら内科 板倉町朝日野 Tel. 70-4080	真中医院 本町三丁目 Tel. 72-1630	田沼整形外科 邑楽町中野 Tel. 88-9223	

夜間
夜間急病診療所(内科・小児科)
新栄町1844-3 Tel.73-2313
診療時間午後7時～10時
(日曜日、祝日、年末年始を除く)
緊急時
公立館林厚生病院
成島町262-1 Tel.72-3140
※電話で確認後、受診
※日曜日や祝日も内科・外科
は行っています(急患のみ)

～困ったときは～
たてばやし健康ダイヤル
24時間相談できます
0120-374-215
■健康・医療・介護・育児・メンタルヘルスの相談
■医療機関情報の提供など
■市内に住所のあるかたが、ご利用できます

耳鼻科		歯科	
5月19日	川村耳鼻科(新宿一丁目 Tel.72-1337)	診療時間	午前9時～午後1時
6月2日	板倉耳鼻科(板倉町海老瀬 Tel.80-4333)	診療時間	午前9時～正午
		館林邑楽歯科保健医療センター (苗木町2622-1 Tel.73-8818)	

※変更になる場合がありますので、必ず電話で確認してから受診してください
※感染症の流行状況により、電話が繋がりにくい場合や、診療に時間を要する場合があります。あらかじめご了承ください
※時間外・夜間などは受診できる病院などを紹介します。救急テレホンサービス(Tel.73-5699)へ

お子さんの写真を募集中！
掲載希望のかたは、右記二次元コードから、
メールで必要事項を記入してご応募ください。

村田光花 ちゃん(小桑原町)

お子さんはどんな子？
絵本が大好き。元気いっぱい！
最近は青色がお気に入り♡
家族からひと言
毎日たくさんの幸せをありが
とう。笑顔と声がかわいいね。

矢野芹果 ちゃん(花山町)

お子さんはどんな子？
パンダのぬいぐるみが大好き
でいつもいっしょ♡
家族からひと言
毎日笑わせてくれてありが
とう！元気に育ってね！

岡本蘭華 ちゃん(上赤生田町)

お子さんはどんな子？
知らない人にもニコニコ笑
顔を振りまいてます！
家族からひと言
毎日色んな一面を見れてうれ
しいよ！すくすく育ってね♡

相談名	とき	ところ	問合せ
こころの健康相談(予約制)	5月9日(休) 午前10時～11時30分	市役所101A相談室	社会福祉課 (Tel.47-5128)
こころの相談(予約制)	5月2日(休)、6月6日(休) 午後1時30分～3時	館林保健福祉事務所	(Tel.72-3230)
HIV・性感染症相談(予約制)	県公式HP「HIV・エイズ・性感染 症に関する無料相談・検査について」 をご覧ください	館林保健福祉事務所	(Tel.72-3230)
ヘルスアップ相談	5月1日(休) 午後1時30分～2時30分	保健センター	健康推進課 (Tel.74-5155)
医療・介護・福祉相談(予約制)	月～金曜日 午前8時30分～午後5時15分	公立館林厚生病院地域連携室	(Tel.72-3140)
障がい者(児)歯科診療(予約制)	火・木・金曜日、第2・4土曜日 午前9時～正午、午後2時～5時	館林邑楽歯科保健医療センター	(Tel.73-8818)
高齢者の介護・福祉相談	月～金曜日 午前8時30分～午後5時15分	各高齢者あんしん相談センター ■クローバー荘(田谷町 Tel.77-1165) ■新橋(下三林町 Tel.75-3013) ■東毛光生園(成島町 Tel.72-2060) ■社会福祉協議会(松原二丁目 Tel.60-5670)	
高齢者なんでも相談 (60歳以上対象)	月～金曜日 (第1・3月曜日を除く) 午前10時～正午、午後1時～3時	老人福祉センター	(Tel.74-5342)
認知症カフェ (オレンジカフェぼんちゃん)	5月9日(休)・22日(休) 午後1時30分～3時	老人福祉センター	高齢者支援課 (Tel.47-5131)
DV電話相談	月～金曜日(祝日を除く) 午前9時～午後5時	配偶者暴力相談支援センター	(Tel.47-5176)
ふくしの総合相談窓口	月～金曜日(祝日を除く) 午前9時～午後5時	総合福祉センター	社会福祉協議会 (Tel.75-7111)
心配ごと相談	第1・3日曜日、第2・4火曜日 午前9時30分～正午	総合福祉センター	社会福祉協議会 (Tel.75-7111)
成年後見制度の相談	月～金曜日(祝日を除く) 午前9時～午後5時	総合福祉センター	社会福祉協議会 (Tel.75-7111)
法律相談(予約制) ※1週間前の月曜日午前9時から受付	第1～4火曜日 午前10時～11時30分	総合福祉センター	社会福祉協議会 (Tel.75-7111)
婚活相談(予約優先) ※1週間前の金曜日午前9時から受付	男性：第2日曜日 女性：第4日曜日 午後1時～4時	総合福祉センター	社会福祉協議会 (Tel.75-7111)
外国人相談	第2・4火曜日 正午～午後3時 (祝日の場合は前週)	市役所市民ホール	市民協働課 (Tel.47-5120)
消費生活相談	月～金曜日(祝日を除く) 午前9時～正午、午後1時～4時	消費生活センター	(Tel.72-9002)
年金相談(予約制) ※1週間前の木曜日午前8時30分から受付	第3木曜日(8月を除く) 午前10時～午後3時30分	市役所502会議室	太田年金事務所お客様相談室 (Tel.49-3716)
夜間納税相談	毎週月曜日(祝日を除く) 午後7時まで	納税課収納係	(Tel.47-5110)
出張サポートステーション(予約制) (50歳未満対象)	第2水曜日(祝日を除く) 午前10時～午後4時	郷谷公民館	ぐんま若者サポートステ ーション東毛常設サテライト (Tel.57-8222)
労働相談(予約制)	月～金曜日(祝日を除く) 午前9時～午後5時15分	ぐんま県民労働相談センター	(県労働政策課) (Tel.0120-54-6010)
働く人のメンタルヘルス相談(予約制)	第2・4火曜日(祝日を除く) 午後1時～4時	ぐんま県民労働相談センター	(県労働政策課) (Tel.027-226-3008)
事業承継相談(予約制)	第2水曜日(祝日を除く) 午前10時～午後3時	館林商工会議所相談室	商工課 (Tel.47-5148)

※費用は無料です

6月の子育て相談

相談の種類	とき	時間	ところ	問合せ
すくすく陽だまり相談 対象：中学生までの子どもの保護者	7日(金)・21日(金)	午後1時30分～4時	郷谷公民館	生涯学習課 (Tel.47-5166)
のびのび相談 対象：就学前の乳幼児と保護者	14日(金)	午前9時30分～11時45分	保健センター	健康推進課母子保健係 (Tel.74-5155) ※哺乳量測定・個別相談は、5月13日(月)から予約開始(電話又は市公式LINE) ※体重・身長測定は予約不要
子育て相談	月～金曜日(祝日を除く)	午前9時30分～午後0時30分、 午後1時30分～4時30分	美園保育園 総合福祉センター	各地域子育て支援センター ・美園保育園内 (Tel.72-2117) ・総合福祉センター内 (Tel.070-3626-7111)
		午前9時～午後0時30分、 午後2時～4時30分	聖ルカ保育園 ももの木保育園	各地域子育て支援センター ・聖ルカ保育園内 (Tel.73-8722) ・ももの木保育園内 (Tel.74-4865)
家庭児童・女性相談	月～金曜日(祝日を除く)	午前9時～午後5時	子育て支援課 (Tel.47-5137)	
ひとり親自立支援相談	月～金曜日(祝日を除く)	午前9時～午後4時	子育て支援課 (Tel.47-5135)	
子ども相談(電話相談)	月～金曜日(祝日を除く)	午前9時～正午、 午後1時～5時	市民センター	こども相談室 (Tel.73-4152) ※来所相談は予約制
子ども相談(メール相談)	随時受付			✉ kyoiku@city.tatebayashi.gunma.jp
子どもの総合相談	月～金曜日(祝日を除く)	午前9時～午後5時	総合福祉センター	社会福祉協議会 (Tel.75-8111) ✉ t.kodomo@snow.ocn.ne.jp
子ども医療電話相談(#8000)	月～土曜日	午後6時～翌午前8時		短縮番号「#8000」 又はTel.03-6735-8835 (担当：県医務課)
	日曜日、祝日、 年末年始	24時間受付		

6月の乳幼児健診

名称	とき	対象
4か月児	25日(火)	R 6. 2月生
10か月児	26日(水)	R 5. 8月生
1歳6か月児	20日(木)	R 4. 11月生
2歳児歯科	18日(火)	R 4. 4月生
3歳児	19日(水)	R 3. 1月生

受付時間 午後1時～1時30分
※1歳6か月児・2歳児歯科・3歳児は、受付時間が午後1時～1時45分(2部制)になります。対象者には個別にお知らせします
ところ・問合せ 保健センター (Tel.74-5155)

6月の離乳食教室

名称	とき	対象
見て学ぶスタート編	17日(月)	妊婦、生後7か月未満の乳児と保護者
ステップアップ編	-	1歳未満の乳児と保護者

時間 午前10時～11時
内容 詳しくは市ホームページをご覧ください
申込み 5月10日(金)から、保健センター (Tel.74-5155) 又は市公式LINEへ
問合せ 同センター

6月のママパパ学級

■ **マタニティヨガ講習**
とき 6月12日(水) 午後1時30分～3時30分
ところ 保健センター
対象 妊婦のみ
定員 10人(先着順)
内容 呼吸法とお産の流れなどの講話、マタニティヨガの実技
参加費 無料
申込み 5月13日(月)から、市公式LINE(「ママパパ学級」と入力)又は健康推進課母子保健係(同センター内 Tel.74-5155)へ



館林の子育て情報総合ページ



市公式
LINE

たていく

子育て支援センター



子育てに関する情報交換や、親子そろって友達づくりをする場です。子育てに悩んでいるかたは、ぜひ遊びに来てみてください。

問合せ

各地域子育て支援センター
■ 美園保育園内 (Tel.72-2117)
■ 聖ルカ保育園内 (Tel.73-8722)
■ ももの木保育園内 (Tel.74-4865)
■ 総合福祉センター内 (Tel.070-3626-7111)
※いずれも参加費無料

たぬきサロン

とき 6月20日(木) 午前10時～11時30分
ところ 美園保育園
対象 妊婦や生後4か月までの乳児がいるママ
※里帰り中のかたも参加できます
定員 5組(先着順)



育児講座

歯の健康について

とき 6月17日(月) 午前10時30分～11時30分
ところ 美園保育園
定員 8組(先着順)
内容 歯磨きのしかた、虫歯の予防を分かりやすく教えます。相談



もできますので、気軽にお尋ねください
講師 池田公代さん(歯科衛生士)
持参する物 歯ブラシ
くすみボタンを使った雑貨作り
とき 6月18日(火)
①午前9時40分～10時30分
②午前10時40分～11時30分
ところ 聖ルカ保育園
定員 各4組(抽選)
内容 くすみボタンを使ったヘアゴムやお弁当バンドを作ります
講師 井上美穂さん
共通事項
対象 市内在住の乳幼児と保護者
申込み 5月15日(水)の午前9時30分から、直接又は電話で各地域子育て支援センターへ

6月の児童館だより



休館日 3日(月)・10日(月)・17日(月)・24日(月)
開館時間 午前10時～午後5時 **対象** 乳…乳幼児 小…小学生

児童センター	Tel.73-1522
【今月の遊び】 プラバン	10:00～17:00
センサリーボトル	7日(金) 10:30～11:00
乳 足形アート(かたつむり)	13日(木) 15:00～15:30
みんなでココロココロ	21日(金) 10:30～11:00
小 ウノ(UNO)で遊ぼう	22日(土) 14:00～14:30
西児童館	Tel.75-4311
【今月の遊び】 くねくねさかな&えび	10:00～17:00
乳 ベロ出しカエル	12日(水) 10:30～11:00
ふれあいあそび	26日(水) 10:30～11:00
小 プロペラ工作	12日(水) 16:00～16:30
赤羽児童館	Tel.72-4155
【今月の遊び】 びっくりカエル	10:00～17:00
乳 フェルトアンパンマン作り	6日(木) 10:30～11:00
七夕飾り工作	18日(火) 10:30～11:00
小 bigオセロゲーム	7日(金) 16:00～16:30

※都合により、事業内容や日程等が変更となる場合があります
※各イベントには定員があります。詳しくは各児童館にお問い合わせください

イベント情報

■ **メッセージカード作り(児童センター)**
とき 5月12日(日)～6月16日(日) 午前10時～午後5時
対象 幼児～高校生
定員 130人程度
内容 型抜きの花や葉っぱを貼ってカードを作ります
参加費 無料
申込み 期間中、直接同センターへ



市史コラム

市史編さんセンター
(Tel.76-7651)

226回

武者幟と鯉幟

板橋春夫
民俗部会専門委員



鶴生田川に毎年かかる鯉のぼり

館林藩主秋元家の家臣であった山田家に伝わる「山田家年行事(年不詳)」に、4月25日から27日までに「のぼりたて候事」、5月6日に「のぼり仕舞候事」とあります。

幟を飾る期間は10日程度でした。武者絵や鍾馭が描かれていたと考えられます。

民間習俗の起源を探るのは資料的に難しいですが、江戸期の随筆や年中行事記録を検索してみると、『和漢三才図会』に「此日家毎に幟立て及び甲冑刀等の兵器」云々とあり、武士が合戦

の際に敵味方の判別に幟を用い、その名残が武家習俗に取り込まれたことを知ります。

文化13年(1816)頃の『諸国風俗問状』の答書には、鯉幟は最近の風習である、武家の行事である、商家・農家は飾らない、座敷幟を飾る家もある、などの回答が見られます。

総合的に判断すると、幟は宝暦年間(1751~1764)に始まった民俗と想定されますが、天保9年(1838)の『東都歳事記』には、武家だけでなく町家も飾ると変化の様子がかがえます。同書には「紙にて鯉のかたちをつくり、竹の先につけて、幟と共に立る事、是も近世のならし也。出世の魚といへる諺により、男児を祝するの意なるべき」とあります。

幟は家紋・鶴亀・松竹梅の縁起物、武者・鍾馭図が描かれました。江戸期には、紙製の鯉幟が飾られており、明治以降に布製の鯉幟へ変化していき、さらに武者幟は鯉幟と吹き流しに取って代わられていきます。

消費生活 一賢い消費者になるためにー

ほっとNEWS Vol.72

友人から誘われても断れますか？
若者に広がるマルチ商法に注意！

利益や紹介料が入ると勧誘され投資。しくみがわからず不安になった。

▶事例 「新しい暗号資産に投資すれば借金をしても利益で埋め合わせができ、投資者を紹介すれば紹介料を受け取ることができる。」と中学時代の友人に勧誘された。

消費者金融から借金して友人に渡したが、契約書面などは渡されず、勧められた投資セミナーも投資に関する説明は全くなく、借金の返済期日が迫っているのが不安になった。

▶アドバイス 友人から勧誘されて契約してしまい、説明内容と違うというトラブルが絶えません。投資先も分からず、解約しようとしても解約できないことがあります。友人との関係を思うと断りづらいですが、契約する意思がなければはっきりと断りましょう。また、SNSやメールなどでの勧誘メッセージなどのやりとりは保存しておきましょう。

問合せ 消費生活センター(市民センター分室内)
Tel.72-9002 月~金曜日の午前9時~正午、午後1時~4時

地球にちよつとエコと

エコシティ Vol.119

【エコシティmini~たてばやし5つのゼロ版~】

宣言4 プラスチックごみ「ゼロ」
【ごみゼロ(530)の日】

5月30日は、ごみを捨てない心を育むことを目的とした「ごみゼロ(530)の日」です。また、5月30日(ごみゼロの日)から6月5日(環境の日)を経て、6月8日(世界海洋デー)の1週間を「海ごみゼロウィーク」と定めています。

そこで今回はプラスチックごみを減らす簡単な工夫を3つ紹介します。

■マイバッグ・マイボトルを利用する

資源の節約やプラごみの削減だけでなく、お財布にも優しい！

■使い捨ての物は買わない(詰め替え品の利用)

日用品の詰め替え製品はボトル製品に比べ、使う樹脂量が7~8割ほど削減できます！

■過剰な包装を断り簡易包装を選択する

ネットショッピングで備考欄などに「簡易包装希望」と記すだけで梱包材に使われるプラスチックを削減できます！



Vol.163

和風ポテトサラダ

いつもと一味違うポテトサラダのご紹介です。
この時期に旬の新ジャガを使ってみてもおいしいですよ。

作り方

- ①ジャガイモはよく洗って皮をむき(新ジャガなら皮はむかなくてOK)、やわらかくなるまで茹でる
- ②枝豆は茹でてさやから取り出し、ロースハムは一口サイズに切る
- ③ボウルにジャガイモを入れて、マッシャーで軽くつぶす
- ④③に枝豆、ロースハムを加える
- ⑤Aを加えて混ぜ合わせる

材料(4人分) 一人前あたり97kcal

- | | | | |
|-----------|------|---------|------|
| ■ジャガイモ | 300g | A:マヨネーズ | 大さじ1 |
| ■枝豆(さやつき) | 100g | A:ポン酢 | 大さじ1 |
| ■ロースハム | 2枚 | A:すりごま | 小さじ1 |



日本遺産「里沼」

「祈り」「実り」「守り」の沼が磨き上げた館林の沼辺文化



日本遺産 総括評価・継続審査制度



里沼サイト

文化庁日本遺産制度では、令和3年度から新たに『総括評価・継続審査制度』を導入しています。認定後6年を経過した認定地を文化庁及び多方面にわたる審査委員が順次審査し、A重点支援地域、B認定地域、C(条件付)認定地域・再審査の3つのランクに分類します。館林市「里沼」の『総括評価・継続審査』実施は令和7年度。認定継続の先を見据え、引続き地域の宝「里沼」を活かしたまちづくりを推進します。



図文化振興課日本遺産推進係 (Tel.71-4111)

館林のブランド小麦「百年小麦」



麦秋(ばくしゅう)



百年小麦サイト

初夏の季節の一つに「麦秋」という季節があります。館林では初冬の頃に小麦が播種され、冬の間に地に深く根を伸ばし、穂を出す準備をします。春を迎えると、ぐんぐん成長し、5月中旬頃から麦畑は黄色く色づき始めます。梅雨前のこの季節が麦にとっては収穫の秋であるため、麦秋という季節の呼び名ができました。

百年小麦もこの時期に色づき始め、収穫を迎えます。詳細の続きは、百年小麦ウェブサイトをご覧ください。



図商工課商業振興係 (Tel.47-5147)

施設だより



文化施設HP

5月6月上旬
施設
休館

- 第一資料館 5月7日(火)・13日(月)・20日(月)・27日(月)・31日(金)、6月3日(月)・Tel.74-4111
- 田山花袋記念文学館 5月7日(火)・14日(火)・20日(月)・27日(月)、6月3日(月)・Tel.74-5100

資料館

館林市立資料館
「第10回新収蔵資料展」開催の
お知らせ

館林市第一資料館では、令和3年から5年度にかけて収集した資料の中から、歴史や民族などの資料を展示します。資料を通じて、館林について理解を深めてみませんか？

期間 4月27日(土)～9月1日(日) 午前9時～午後5時 (入館は4時30分まで)

展示解説会 5月5日(祝)、6月2日(日)、7月7日(日)、8月4日(日)、9月1日(日) 午前11時～(30分程度)



昭和11年3月 森牧商店絵葉書

第一資料館 (Tel.74-4111)



碑いしぶみ

鑊鳴舎真路句碑

花山町(つつじが岡公園内)

園市史編さんセンター
(Tel.76-7651)

この碑は幕末頃の建立と推測されています。俳人鑊鳴舎真路の句「扇透く空やつゝしの三四月」が記され、扇が透けるような日差しのつつじ開花期が詠まれています。真路は江戸の人ですが、人物像は不明です。明治初年に躑躅ヶ岡で火災があり、この碑は火を受けて碑面に亀裂が入ったと伝わります。

休館日 5月27日(月)

※5月5日(祝)、6月2日(日)は施設使用料無料(照明代などは除く)

●マーク・・・健康マイレージ対象事業

申込み 5月11日(土)までに、氏名・性別・年齢・参加希望時間(前半又は後半)・電話番号・テニス経験・ラケットの有無を記入して柳孝行さん(市テニス協会)へ
✉masa44@nifty.comへ

問合せ 柳孝行さん (Tel.090-4202-6093)

スポーツ体験教室参加者募集!

とき 6月1日(土)～7月18日(木)(全10回)

ところ ダノン城沼アリーナほか

対象 幼児～中学生

定員 8～30人(先着順)

内容 軟式野球・サッカー・ミニバスケットボール・バレーボール・ソフトテニス・柔道・空手道・剣道・なぎなた・レスリング

参加費 1種目100円(保険料など)

申込み 5月11日(土)から午前9時～午後5時に、申込書(窓口にあります)と参加費を同アリーナへ
※電話での申し込み不可

◇ダノン城沼アリーナ全面開放について◇

空調設備工事のため、施設利用制限を行っていましたが、6月1日より全面利用可能になります

新着 & おすすめ 本



中川李枝子さんへのインタビューがきっかけの「真夜中のラジオ放送」。子育てを応援したい幅広いリスナーの名言集です。(一般書)

編/村上里和
出版/青春出版社

NHKラジオ「みんなの子育て☆深夜便」子育ての不安が消える魔法のことはば



おりがみで簡単に作れるおみせやさんグッズが満載。「たべものやさん」、「おみせやさん」別に紹介。(児童書)

著/いしかわまりこ
出版/主婦の友社

新装版
おりがみでござこあそび

映画会

期日	上映タイトル
5月15日(水)	モリのいる場所
5月26日(日)	夢から醒めた夢
6月1日(土)	ベイビー・ブローカー (字幕版)
6月2日(日)	ベイビー・ブローカー (字幕版)
6月5日(水)	火の記憶

※上映時間は午後2時～。参加費無料。先着25人

おはなしと紙芝居の会

読み聞かせボランティア「にじの会」が、参加するかたの年齢に応じて選んだ絵本などの読み聞かせをします。

とき 5月4日(祝)・11日(土)・18日(土)・25日(土)、6月1日(土)・8日(土) 午後2時～2時30分



休館日 (5月～6月上旬)

5月7日(火)・13日(月)・20日(月)・27日(月)・31日(金)、6月3日(月)

図書館情報

問図書館 (Tel.74-2346)



図書館HP

科学館情報

向井千秋記念子ども科学館 (Tel.75-1515)

①～⑤は参加費無料
(ただし②④以外は、大人(高校生以上)は別途入館料がかかります)
※5月5日(祝)・26日(日)、6月2日(日)は入館無料
※5月6日(日)は振替休日のため開館します
①・⑤の当日整理券配布時間詳細は同館HPへ



科学館HP

①サイエンスショー「ミニっとアラカルト」

とき 5月5日(祝)・26日(日) 午後1時50分～2時20分

定員 各35人(先着順。当日整理券を配布)

②夜間天体観望会「春の星座を中心に探してみよう」

とき 5月18日(土) 午後7時～8時
※雨天・曇天時はプラネタリウムで星座解説のみ
※小学生以下は保護者同伴

③公開天文台

とき 5月19日(日) 午後1時50分～2時20分
※雨天・曇天時は中止

④科学フェスティバル

「ふるさとづくり市民フェスティバル」に合わせ開催します

とき 5月26日(日) 午前10時～午後4時

内容 サイエンスショーなど

⑤親子で遊ぼう! ロボットファクトリー

とき 6月1日(土) 午前10時50分～11時30分、午後1時50分～2時30分

定員 各4組(1組3人まで。先着順。当日整理券を配布)

※小学3年生以下は保護者同伴

⑥科学講座「素敵な写真が撮れるかな? かんたん箱カメラを作ろう」

とき 6月22日(土) 午前9時30分～正午

対象 小学生以上

※小学2年生以下は保護者同伴

定員 18人(先着順)

参加費 400円(材料費・保険料)

申込み 6月1日(土)の午前9時から、ぐんま電子申請受付システムへ

【お知らせ～プラネタリウム～】

■こどもの日特別投影

5月5日(祝)は、終日(5番組全て)子ども向け番組を投影します。親子連れや子ども同士でもお楽しみください

■一部中止

5月11日(土)は科学クラブ開講式のため、午前10時の子ども向け番組「ほしぞらの水族館」の投影はありません



ぐんま電子申請受付システム



体育館情報

館スポーツ振興課(ダノン城沼アリーナ内 Tel.74-2611)

館林ラグビースクール生募集

とき 毎週日曜日 午前9時～正午

※学年により終了時間が異なります

ところ 関東学園大学附属高等学校分福運動場

対象 幼児～小学生

参加費 月額500円(弟妹は無料。体験は無料)

※会費は上下半期で集金します

※保険料(年額1,000円)と選手登録費(小学生のみ年額1,000円)が別途必要です

申込み・問合せ 館林ラグビースクール事務局(✉taterag.1987@gmail.com)へ

健康づくりテニス教室

とき 5月13日(月)～6月10日(月)の月曜日(全5回)

■前半 午前9時～10時20分(初心者・初級者)

■後半 午前10時30分～11時50分(中級者)

ところ 城沼庭球場

対象 市内・明和町・板倉町在住のかた

定員 各10人(先着順)

参加費 3,500円(保険料、ボール代など)

※ラケットをお持ちでないかたにはお貸しします

館林人

「平和の輪」を

館林から広げたい

SUGEEさん



PROFILE

昭和50年、館林市生まれ。レゲエやワールドミュージックに興味を持ち、リズムのルーツである西アフリカをはじめ世界各地を旅する。帰国後はボーカル&ジェンベ奏者として、「FUJI ROCK FESTIVAL」や「おいなり・フェス」などさまざまなイベントに出演。

「世界中を旅して、そこで出会った音楽を通して、ふるさとの素晴らしさを知ったんです。音楽と館林について、そう話すSUGEEさん。」

SUGEEさんは、市内外のイベントや、店舗でのライブなど、さまざまな場所で、自らの音楽を発信・共有しています。その精力的な活動の原動力について、「外から来た人に地域の魅力を知ってもらうきっかけを作り出すこと」や、「地元の人と深いコミュニケーションをとること」に喜びややりがいを感じているのだと話してくれました。そのため、多くの人が集まり、音楽を共有するフジロックフェスティバルや、故郷の伝統に深く触れる本市のおいなり・フェスは、特に強く印象に残っているそうです。

そんなSUGEEさんの夢は、さまざまな地域の人々が館林とつながりを持つこと。そしていつか、館林のように、誰もが安心して暮らせる平和な世界が広がることです。そのため、音楽を通じた表現を続けることこそが、自らの使命だと考えているそうです。7月13日(土)には、鼓童らと七夕奉納コンサートを市内で行う予定。感謝や喜びを乗せた癒しの音楽を、今年も館林から奏でます。

5月のEVENT

かごめ六斎市

◎11日(土)・25日(日) 午前9時30分～午後1時 場かごめ通り商店街

たてばやしウエストファームマーケット

◎18日(土) 午前10時～午後3時30分 場向井千秋記念子ども科学館

尾曳稲荷骨董市

◎18日(土) 午前7時～午後4時頃 場尾曳稲荷神社

人口と世帯

令和6年4月1日現在

	人口・世帯	前月比
男性	37,010人	-71
女性	36,857人	-26
合計	73,867人	-97
世帯	34,678世帯	+171



市公式ホームページ
<https://www.city.tatebayashi.gunma.jp/>



市公式LINE
@tatebayashi_city



市公式X (旧ツイッター)
@TatebayashiInfo



広報紙がスマホで読めるアプリ
「マチイロ」



市公式動画チャンネル



防災・防犯情報などをすぐにお届け
アットインフォカナル

iOS



Android



メール登録

空メールを送信



さまざまな媒体で情報発信中

広報たてばやし6月号は5月31日(金)に発行します。