であいのひろば！～おかげさまで開館40周年～

三野谷公民館だより

9月号

第460号
令和３年９月１日発行
館林市三野谷公民館
館林市上三林町 113
TEL/FAX 0276-73-4062

新型コロナウイルス感染症拡大中！

群馬県に「緊急事態宣言」が発令されています。

令和３年８月 17 日（火）に開催された第 57 回群馬県新型コロナウイルス感染症対策本部会議において、「群馬県緊急事態措置」が決定されました。

改めまして、感染予防対策の徹底にご協力をお願いします。

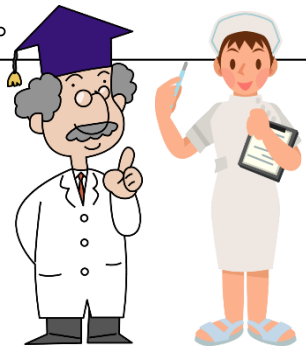

■　実施期間

令和３年８月 20 日（金）から９月 12 日（日）まで

■　対象区域等

県内 35 市町村

■　詳しくは…

群馬県ホームページ『新型コロナウイルス感染拡大防止のための群馬県の緊急事態措置（８月 20 日（金曜日）以降の措置）』をご覧ください。

新型コロナウイルス感染拡大防止のため公民館の利用を停止しています。

群馬県が「緊急事態措置」を適用し、「社会経済活動再開に向けたガイドライン」においても警戒度レベル４が継続することに伴い、市内すべての公民館において施設の貸館（フリースペース含む）を停止しています。

市民の皆さまには大変ご不便をおかけしておりますが、ご理解、ご協力のほどよろしくお願いします。

■　利用停止の期間

令和３年８月 20 日（金）から当面の間

■　利用停止の内容

施設の貸館の停止（フリースペースの使用を含む、図書の貸出・返却は可）

■　その他（以下については引き続き利用可能です。）

- 公共機関が実施するもの又は公共機関の要請に基づくもの
- 区長会をはじめとする地域各種団体が会議等で行うことが不可避なもの
- 市民課多々良連絡所業務に関するもの

地区内通学路等の除草作業が行われました。

令和3年8月21日（土）

令和３年８月 21 日（土）午前６時より、三野谷地区区長協議会・三野谷地区環境保健委員協議会の皆さんにより、地区内の除草作業が行われました。

これは、主に地区内通学路の安全確保や景観の維持を目的として、毎年４月から 10 月の間に実施されているものです。

早朝からの作業、ありがとうございました！

まだまだ警戒！熱中症にご注意ください！

暑さが和らぐ時期ですが、まだしばらく気温の高い日も続きます。引き続き、熱中症に注意しましょう。

- ■　涼しい服装をする、涼しい場所で過ごすなど、暑さを避けましょう。
- ■　のどが渇いていなくても、こまめに水分補給しましょう。
- ■　暑さに備えた体づくりと、日頃から体調管理をしましょう。

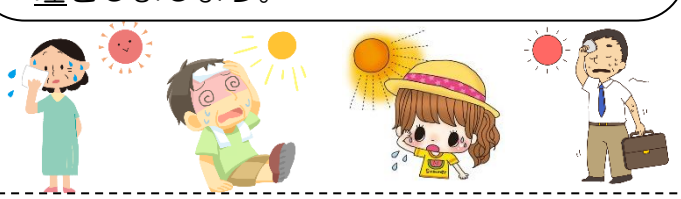

イベント中止のお知らせ

■　三野谷地区大運動会

■　館林市産業祭

毎年多くの方々にご参加いただいておりますが、新型コロナウイルス感染症拡大防止のため、今年度は中止となりました。

【三野谷公民館】9月の主な行事予定等

2日（木）　公民館健康診査

26日（日）　休館日

※各予定は変更される場合があります。

三野谷俳句教室

盆踊舞ふ人々に吸い込まれ
冷奴薬味に季語の勢揃い
須永　和男

大西日五輪戦士にやわらかく
夏の雲尾瀬の池塘の水鏡
山田　申

西瓜切るピシッと音や期待あり
幾頭も幼な作りし茄子の馬
渡辺　常男

朝鈴や名も知られずに鳴きにけり
間渕　律子

来月の兼題

「仲秋」に関するもの

【参考句】

風の盆てふ名貧しくありにけり
後藤　比奈夫

【次　回】

公民館利用再開後

※　会員募集中。俳句（川柳・短歌）に興味のあるかたは、どなたでもご参加ください。初心者歓迎。お問合せは三野谷公民館へ。