

館林

広報たてばやし

Vol.1101

8.1

平成25年



第42回館林まつりが7月13日・14日に開催され、本町通りはたくさんの人の熱気で包まれました

目次 contents

特集 館林まつり ▶P.2
平成26年度採用の市職員を募集します ▶P.4

巨大災害時には「特別警報」を発令 ▶P.5
来たれ新成人 成人式を盛り上げよう！▶P.8

7 / 13 (土)



7 / 14 (日)



祭りの成功を支えるスタッフの力～ Special Thanks ～

①②各所に設営されたテント村。冷たい飲み物の支給で熱中症予防に貢献③混雑する会場で、来場者の交通事故防止のために活躍④ごみをボランティア清掃する、参加者や地域のかた



第42回

館林まつり

第42回館林まつりが、7月13・14日の両日、本町通りを主会場に盛大に開催。前夜祭では民踊流しやパレードが、本祭りではみこし、山車が次々と繰り出し、会場は熱気と興奮に包まれました。両日合わせて16万5千人のかたが、館林の熱いお祭りを楽しみました。



採用

平成26年度採用の市職員を募集します

募集枠・人員

- 事務員 25人程度
- 保育士 2人
- 幼稚園教諭 2人
- 社会人経験者(土木・電気技術員、保育士、幼稚園教諭) 若干人

■身体障がい者 若干人
 ※採用予定人員は、先に募集した大学卒などと併せた人数受験資格

平成25年8月1日現在で民間企業などでの職務経験が5年以上ある、測量士、又は土木施工管理技士の資格を持つかた
 ■電気技術員(昭和48年4月2日〜同59年4月1日生まれ) 高等学校卒業以上の学歴があり、平成25年8月1日現在で民間企業などでの職務経験が5年以上ある、電気主任技術者などの資格を持つかた

い合わせください
 ■募集期間 8月28日(木)午前8時30分〜午後5時15分)まで
 ※土・日曜日を除く
 ※郵送の場合は郵便書留で8月26日(月)の消印有効
 ■提出書類 申込書(人事課人事係にありませ)、返信用定形封筒(80円切手を貼付したもの)
 ■提出先 同人事係(〒374-8501 市役所内)へ
 ■第一次試験
 ■筆記試験 9月22日(日) 教養・専門・作文試験(募集職種で試験科目は異なります)、職場適応性検査
 ■面接(集団)試験 10月上旬(予定)
 ※第二次試験の日程は、第一次試験合格者に後日通知します
 ■試験会場 文化会館小ホール及び市役所

■短大卒(卒業見込みを含む。大学卒は除く) 昭和61年4月2日以降に生まれたかた
 ■高校卒程度(卒業見込みを含む。大学卒・短大卒は除く) 昭和63年4月2日以降に生まれたかた
 ■保育士 保育士資格を持つ、又は平成26年3月31日までに同資格取得見込みで、昭和61年4月2日以降に生まれたかた

■幼稚園教諭(昭和48年4月2日〜同61年4月1日生まれ) 幼稚園教諭資格を持ち、平成25年8月1日現在で幼稚園などでの実務経験が5年以上あるかた
 ■身体障がい者 高等学校卒業(見込みを含む)以上の学歴があり、昭和48年4月2日以降に生まれ、次の全てに該当するかた
 ①身体障害者手帳を持つ
 ②自力で通勤でき、介助者がいなくても仕事ができる
 ③活字印刷文の筆記試験に対応可能
 ※右記に該当しない障がい者で、就業を希望されるかたは、お問

給与 短大卒・高校卒程度の事務員・保育士・幼稚園教諭の初任給は市職員初任給基準により、社会人経験者・身体障がい者の初任給は経歴などに応じて一定の基準により決定。その他、国家公務員に準じた各種手当を支給します
 ■問合せ 同人事係(内線321)
 ※市ホームページにも掲載しています

採用

館林厚生病院の職員を募集します

職種 事務員

人員 若干人
 ■応募資格 日本国籍があり、昭和58年4月2日以降に生まれ、4年制大学(大学院を含む)を卒業(見込みを含む)のかた
 ■提出書類 履歴書(館林厚生病院及び同病院ホームページにあります)、卒業(見込み)証明書、成績証明書、返信用定形封筒(宛名を明記し、80円切手を貼付したもの)、有資格者はその写し

■試験日・内容(1次) 9月22日(日) 教養試験、職場適応性検査
 ■給料 邑楽館林医療事務組合初任給基準により決定。その他、国家公務員に準じた各種手当を支給します

■申込み・問合せ 8月23日(金)(必着)までに、提出書類を同病院総務課人事係(Tel72-3140 <http://www.tatebayashi-koseibyoin.jp/>)へ



防災

巨大災害時には「特別警報」を発令

「特別警報」とは、これまでの警報の発表基準をはるかに超える記録的な豪雨や巨大津波など、重大な災害の危険が迫っている場合に、気象庁から発令される気象情報です。

対象となる災害の規模は、1万8千人以上の死者・行方不明者を出した東日本大震災の大津波や、100人近い死者・行方不明者を出した平成23年台風第12号の豪雨などです。
 特別警報は、テレビやラジオなど、さまざまな方法で伝えられます。

す。この警報が発令された地域は、非常に危険な状況にありますので、屋外の状況や避難指示・勧告などに注意しながら、すぐに命を守るための行動をとってください。
 詳しくは気象庁ホームページ <http://www.jma.go.jp/jma/kishou/kuow/tokubetsu-keiho/index.html> をご覧ください。
 ■運用開始日 8月30日(金)
 ■問合せ 気象庁前橋地方気象台防炎業務課(Tel027-231-1404)、又は市安全安心課危機管理係(内線328)

大災害の危険性小

警報の発表基準をはるかに超える現象に対し、甚大な災害が発生する危険性をじゅうぶんに伝えられない

特別警報を新設し、災害発生の危険性を分かりやすく伝える

特別警報	重大な災害が発生するおそれが著しく高いとき
警報	重大な災害が発生するおそれがあるとき
注意報	災害が発生するおそれがあるとき

特別警報は、行政機関やメディアを通じて伝えられます。情報収集に努めてください。



募集

涼しい場所を見つけて涼しさマップを作ろう

涼しい場所を発見して、暑い夏を乗り切りましょう。
 ■とき 8月25日(日) 午前9時30分・館林駅前集合 午後3時解散(予定)
 ■ところ 多々良沼保安林、つつじが岡公園など
 ■定員 15人
 ■内容 市内をバスで巡り、涼しい場所を調査しながら「涼しさマップ」を作ります
 ■講師 小瀬博之さん・齋藤伊久太郎さん(東洋大学地域活性化研究所)
 ■参加費 600円(バス代)
 ※昼食代は含みません

持参する物 帽子、タオル、飲み物、筆記用具
 ■申込み・問合せ 8月21日(木)までに、住所、氏名、年齢、電話番号を、電話、ファクス、又はEメールで地球環境課環境放射線係(内線452 Fx72-3297 nkyo@city.tatebayashi.gunma.jp)へ



福祉

障がい者支援施設の指定管理者を募集

障がいのあるかたが、地域で安心して自立した生活を送れるよう、相談や生活に関する各種支援を総合的に行う、障がい者総合支援センターの指定管理者を募集します。
 また、募集に伴う説明会を開催します。

同31年3月31日(日)(予定)
 ■申込み 9月30日(月)までに、提出書類を持参、又は郵送で同障がい福祉係(〒374-8501 市役所内)へ
 ■応募説明会
 ■とき 8月9日(金) 午後1時30分〜
 ■ところ 市役所5階研修室
 ■申込み 8月7日(木)までに、同障がい福祉係(内線645)へ
 ■共通事項
 ■問合せ 同障がい福祉係

国保

医療費が高額になる人は認定証の申請を



医療費の自己負担額を限度額までにとどめたり、入院時の食事代を減額したりする認定証を国民健康保険の加入者に発行しています。現在交付している認定証の有効期限は7月31日(木)で終了していますので、入院や外来で高額な医療費がかかる予定のかたは、申請してください。

- ①今年度の市民税課税世帯で70歳未満のかた 医療費の自己負担額が限度額までになります
 - ②今年度の市民税非課税世帯のかた 医療費の自己負担額が限度額までになる他、食事療養費などの自己負担額が減額されます
- ※国保税を滞納している場合は認定証を交付できません
持参する物 国民健康保険証、印鑑、申請者の身分証明書
 ※②に該当し、過去1年以内の入院日数が91日以上のかたは入院期間が分かる領収書
 ※本人以外が申請する場合は、お問い合わせください
申請先・問合せ 保険年金課国保係(内線625)へ

お知らせ

水道メーターの定期交換にご協力ください

水道メーターは、8年で交換することが法律で定められています。対象者には事前にはがきで通知し、市で委託した業者が無料で交換に伺います。作業は短時間で終わりますので、ご協力をお願いします。※定期交換期間は、直前の水道使用量検針時の「水道使用量等」



お知らせ」をご覧ください
問合せ 水道課給水係(水道センター内 Tel 80-3201)

水道

群馬東部水道広域化基本構想を策定

人口の減少、料金収入の減少、老朽化した施設の更新など、水道事業を取り巻くさまざまな課題を

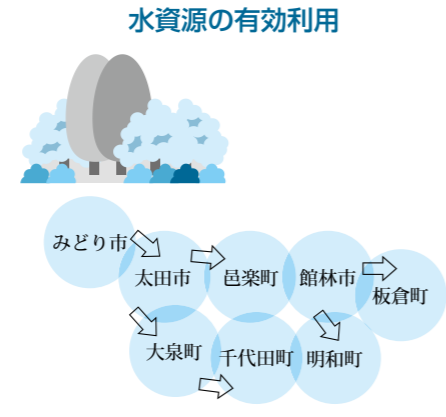

解決するため、国では水資源を有効に活用し、施設を合理的に活用する水道事業の広域化を推進しています。
 これを受け、県東部の3市5町(館林・太田・みどり市、板倉・明和・千代田・大泉・邑楽町)は、昨年7月、群馬東部水道広域研究会を立ち上げ、今年7月に「群馬東部水道広域化基本構想」を策定しました。
 ※基本構想の詳細は、市ホームページをご覧ください
問合せ 水道課営業係(水道センター内 Tel 80-3201)

非核平和

原爆死没者の慰霊と平和祈念に黙とうを

昭和20年に広島と長崎に原爆が投下されてから、今年で68年目を迎えます。原爆が投下された8月6日の午前8時15分と、8月9日の午前11時2分に、原爆死没者の冥福と世界の恒久平和の実現を祈念して、1分間の黙とうをお願いします。また、8月15日は「戦没者を追悼し平和を祈念する日」です。正午に1分間の黙とうをお願いします。



問合せ 社会福祉課社会係(内線630)

お知らせ

浄化槽の適切な管理をお願いします

浄化槽を使用しているかた、又は設置したかたには、「保守点検」「清掃」「法定検査」の定期的な維持管理が法律で義務付けられています。自宅などにある浄化槽の維持管理の状況を確認してください。管理がふじゅうぶんなどときは、適正な維持管理などをお願いすることがあります。また、生活環境上、問題が発生した場合は管理者に法令上の罰則が適用されます。きれいな水環境を守るため、皆様のご協力をお願いします。

- ①保守点検 運転状況の点検や装置の調整など(県に登録された維持管理)
 - ②清掃 汚泥の引き抜きや装置の洗浄など(市町村の許可を受けた清掃業者に依頼して実施)
 - ③法定検査 年1回の処理水の水质検査の実施など(保守点検業者、又は公益財団法人群馬環境環境検査事業団に依頼して実施)
- 問合せ**
 ■浄化槽管理の全般に関すること 群馬県東部環境事務所廃棄物係 (Tel 31-2517)
 ■浄化槽の法定検査に関すること 公益財団法人群馬環境検査事業団 (Tel 027-237-511)

講座

カウンセリング講座で子どもの相談者に

とき 9月10日(火)・17日(火)・24日(火)・10月1日(火)・8日(火)・15日(火)・22日(火)・24日(木)・30日(火) 午後7時20分～8時40分(全9回)
 ところ 市役所501AB会議室
 定員 30人程度(先着順)
 内容 カウンセリングの基本的な理論と技法を習得し、家庭や地域で子どもたちのよき相談相手になれるよう、初歩から学びます

参加費 無料
 申込み・問合せ 8月8日(木)の午前9時から、生涯学習課青少年係(内線229)へ



寄附

市への寄附をいただきました



- 20万円 館林東ロータリークラブ 環境の保全に関する事業へ
 - 20万円 館林市一般廃棄物処理事業協同組合
 - 4万2千円 第22回ふるさとづくり市民フェスティバル「フリマーケット」出店者一同
 - 1万2985円 館林広域再生资源事業協同組合
 - 5万6588円 リサイクル品抽選会当選者一同
- 高齢者等の保健福祉の向上に関する事業へ
 ■11万円 江森光龍 (敬称略)

表彰

地域の福祉に尽力したかたへの表彰

犯罪を犯した人の更生や地域社会での犯罪予防などの更生保護活動の功績により、次のかたが受章されました。(敬称略)
日本更生保護女性連盟会長表彰
 若江久子(近藤町)

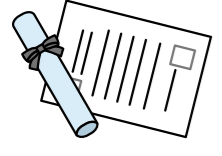

感謝状

業績があったかたへ感謝状が贈られました

長年にわたり、市の委員としてその職務を全うし、市民の模範となるような業績のあったかたに対し、このほど感謝状が贈られました。(敬称略)
保護司 家富進(富士見町)
学校内科医 横田勉(大手町)
市母子保健推進員 栗原菜保子(栄町)

お知らせ

城沼総合体育館
休館のお知らせ

保守点検のため、8月26日(月)は休館になります。
問合せ スポーツ振興課管理係(城沼総合体育館内) TEL7412611

邑楽館林地域生活支援
ネットワーク会議

とき 8月20日(火) 午後1時～4時30分
ところ 郷谷公民館

対象 邑楽館林地域の特別支援学校などの在校生、卒業生、保護者
内容 専門の相談員や市町担当職員が、生徒の卒業後の生活・就労支援について情報交換や相談を行います

申込み 当日会場へ
問合せ 社会福祉課障がい福祉係(内線673)

建築基準法上の
道路を調査します

建築基準法に基づく指定道路調査作成のため、調査を行います。
期間 8月中旬～平成26年2月中旬

麵1グランプリin館林
ボランティアスタッフ

とき 10月5日(土)・6日(日) 午前8時～午後4時30分(予定)
ところ 市役所東広場
対象 高校生以上(高校生は保護者の同意書が必要)定員

■10月5日(土) 100人
■10月6日(日) 200人

内容 行列整理、会場内の整理整頓、投票の案内、案内図の配布など
※事前に説明会を行います

申込み 9月12日(木)までに、氏名、年齢、住所、電話番号、活動希望日(両日可)を電話、ファクス、Eメール、又は直接「麵1グランプリin館林」実行委員会事務局(館林商工会議所商業観光課内) TEL7415121 FAX7513189

ジャズとワインの夕べⅢ
in TATARA

極上のワインと真夏のジャズライブを楽しみませんか。

とき 8月29日(木) 午後7時30分～9時

ところ 多々良公民館

定員 150人(先着順)

出演 日高憲男さん(トランペット)、小山大介さん(ギター)

入場料 無料

※ワインは有料(希望者のみ)

申込み・問合せ 8月8日(木)から、同館(Tel74-9174)へ

※ワインを飲む場合、車での来場はご遠慮ください

調査内容 市の委託を受けた調査・測量会社の調査員が、道路の幅員や延長、沿道の状況などを調査します
※調査員は市が発行した身分証明書を携帯しています
※境界の確定や権利関係の調査ではありません
※住宅の敷地内には立ち入りません
問合せ 建築課建築指導係(内線406)

児童手当現況届の
提出はお済みですか

6月上旬に郵送した現況届を提出していないかたは、平成25年6月分以降の児童手当が支給されませんので、至急提出してください。
提出先・問合せ
こども福祉課子育て支援係(内線631)へ



8月教育委員会
定例会を行います

とき 8月29日(木) 午後1時30分
ところ 向井千秋記念子ども科学館
定員 15人(先着順)
申込み 当日会場へ
※団体で傍聴する場合は、事

azalea@ratebayashi.cci.or.jp)へ



問合せ 同委員会事務局、又は市市民協働課市民活動推進係(内線686)

夏休みマルちゃん
親子工場見学会

とき 8月23日(金)・24日(土) 午前9時、午前11時、午後2時(各90分程度)
ところ 東洋水産(株)関東工場(赤生田本町)
定員 各30人(申し込み多数の場合は抽選)
※小・中学生を含む1グループ4人まで

高倉健主演・人間ドラマ
映画「あなたへ」鑑賞会

とき 8月30日(金) 午後2時～4時、午後6時40分～8時40分(2回上映)

ところ 三の丸芸術ホール

内容 亡き妻の生前の真意を知るため旅に出る中で、さまざま人々と触れ合いながら思い出をたどり、亡き妻の愛情の深さを知る心温まる物語

出演 高倉健、田中裕子他

入場料(全席自由)
■前売 1,000円
■当日 1,300円

※高校生以下は無料
チケット販売 同ホール及び文化会館で発売中

問合せ 芸術文化祭運営委員会(同ホール内) TEL75-3030



前にお申し込みください
問合せ 教育総務課総括係(内線218)

募集

来たれ新成人
成人式を盛り上げよう!



成人式の進行、アトラクションなどの企画立案を行うボランティアを募集します。
対象 平成26年1月に本市で成人式を迎えるかた(平成5年4月2日～同6年4月1日生まれ)

「ぶんぶく得々クーポン券」
登録事業所

「ぶんぶく得々クーポン券」制度は、登録した事業所の優待・割引サービスをお客様が受ける制度です。登録事業所やサービスの内容はガイドブックに掲載するので、広くPRできます。
登録料 館林商工会議所会員3000円、同会員以外1万円
申込み 8月30日(金)までに、同会議所(TEL74-5121)へ
問合せ 同会議所、又は市商工課商業係(内線205)

申込み・問合せ 8月30日(金)までに、生涯学習課青少年係(内線229)へ

内容 マルちゃん緑のためきの製造工程見学
※24時間テレビ36「愛は地球を救う」番組放送に合わせ、募金の受け付けを行います
参加費 無料
申込み 8月13日(火)までに、参加者全員の氏名、年齢(学年)、代表者の電話番号、Eメールアドレス又はファクス番号、希望する日時(第2希望まで)をファクス、又はEメールで東洋水産(株)CSR広報部(FAX03-3450-1138)へ
※ Srmanchara@corp.jp)へ
※8月16日(金)までに、結果を返信します

問合せ 同CSR広報部(TEL03-3458-5413)

都市の人気スポットを巡る
秋の東京バスツアー

とき 10月5日(土) 午前7時30分・市勤労青少年ホーム出発 午後10時帰着(予定)
ところ 東京都港区他

対象 市内在住、又は在勤の15歳から35歳までのかた(中学生は除く。高校生は保護者の同意書が必要)
定員 35人(先着順)
内容 東京タワーとNHKスタジオパークの見学、新大久保・お台場周辺散策、ヒルトン東京での昼食

申込み・問合せ 8月30日(金)までに、標準語、住所(必着)までに、電話番号を、郵送、又は直接、健康推進課(TEL74-5155)へ

参加費 4000円(バス・昼食代、入場・保険料)
※同ホーム友の会会員でないかたは、別途1000円(同会員登録料2年度分有効)がかかります
申込み・問合せ 8月29日(木)の午後7時から、参加費を添えて同ホーム(TEL72-4304)へ
※代理による申し込みは1人につき3人分まで

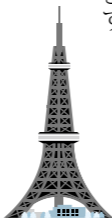

健康について考える
健康づくり標語

テーマ 健康増進に関するもの
規定 1人につき1点まで
※未発表作品に限ります
※優秀作品は10月14日(木)の健康まつり「健康づくり推進大会」で表彰・展示します
また、健康づくりの啓発に使わせていただきます
対象 市内に在住、在学、又は在勤のかた
申込み・問合せ 8月30日(金)までに、標準語、住所(必着)までに、電話番号を、郵送、又は直接、健康推進課(TEL74-5155)へ

申込み・問合せ 8月30日(金)までに、標準語、住所(必着)までに、電話番号を、郵送、又は直接、健康推進課(TEL74-5155)へ

羽生霊園 最新スタイルのやすらぎの地
新規完成墓石セット(定価の20~40%引)
墓石を建てずに区画のみの販売(建墓期間制限なし! 管理料なし!)
好評受付中! 霊園の中央にある
永代供養墓 永代供養料 20万円(総額)
単身者・ご夫婦・未埋葬の御遺骨等(年間保管料なし)
お申込み・お問合せ 0120-100-138
セントグレースガーデン 羽生霊園
048-565-5537 宗教・宗派自由

よみうり新聞コラムでおなじみの
木村歯科医院はおかげさまで55年
①マグネット入れ歯 インプラント義歯込96万円より
②新材料ウェルデンツ NHKで放映された新義歯
③治療前の無料健康講座 治療前に知っておきたい話
0120-255-418
羽生市中央2-7-10 キンカ堂跡地そば

JAアシストホール館林
大切な人とのお別れのお手伝い
・搬送から葬儀施行
・法事、仏壇・墓石等
・相続等、諸手続きのサポート
事前相談も
お気軽にどうぞ
館林市赤生田町759-5 TEL76-2929
◇ 搬送…24時間対応(年中無休) ◇

募集

**シルバー人材センターの
会員になりませんか** 大高
 対象 市内在住の健康で働く意欲のある、おおよね60歳以上の方
 内容 軽作業、サービスマンなど
 会費（年額） 2500円
 ※就業した会員には配分金が支給されます
申込み・問合せ 市シルバー人材センター（TEL72-11321）へ

ところ 三の丸芸術ホール
申込み 9月20日（金）までに、出品票を同芸術ホールへ
美術展
とき 11月22日（金）～24日（日）
内容・ところ
 ■工芸部門 文化会館小ホール
 ■絵画・彫刻部門 三の丸芸術ホール
申込み 10月31日（木）までに、出品票を同芸術ホールへ
共通事項
時間 午前10時～午後5時
 ※いずれも最終日は午後4時まで

あなたの作品を
芸術文化祭へ



とき 10月4日（金）～6日（日）
ところ 三の丸芸術ホール
内容 俳句、短歌、川柳作品
申込み 9月20日（金）までに、出品票を同芸術ホールへ
書道展
とき 10月11日（金）～13日（日）

講座・教室

**伝統芸能
三味線と詩吟**
津軽・秋田三味線
とき 9月4日（水）～10月23日（水）の水曜日（全8回）
内容 三味線の奏法練習
講師 佐藤紀夫さん（津軽三味線）

対象 市内及び邑楽郡内に在住、在勤、在学する高校生以上の方
出品料 無料
募集要項・出品票 同芸術ホール及び同館、各公民館にあります
問合せ 芸術文化祭運営委員会（同芸術ホール内 TEL75-3030）

**関東短期大学公開講座
「マイライフを豊かに！」**
とき・内容・講師
 ①9月7日（土）「こころの健康とストレス」 渡辺敏正さん（関東短期大学教授）
 ②9月21日（土）「現代家族と家庭教育の諸相―親になること・親であること―」 奥村典子さん（同大学講師）
 ※①は午前10時～午後0時20分、②は午前10時～正午
ところ 関東短期大学（大谷町）
定員 100人
参加費 無料
申込み 住所、氏名、ふりがな、年齢、電話番号をはがき、又はファクスで同大学「公開講座」係（TEL374-1855）
 TEL74-1212 FAX74-1212

あなたの市民活動を
パワーアップ

「市民活動と豊かな地域づくり」をテーマに講義、事例報告、ワークショップなどを通じて学習します。
とき 9月14日（土）・28日（土）、10月26日（土） 午後1時30分～4時（全3回）
ところ 文化会館3号室他
対象 市民活動に興味があり、全日程出席できる方
定員 30人（先着順）
講師 草場史子さん（NPO・ボランティアアサロンぐんまコーデイネーター）他

向井千秋記念子ども科学館
作って学べる理科工作教室

「シュリンクシートで自分だけのオリジナルキーホルダーをつくろう」
とき 8月11日（日）
参加費 100円（材料費）
 「すくよくよ飛ぶスーパー紙飛行機をつくろう」
とき 8月13日（火）
参加費 50円（材料費）
 「心なごむ光・空き缶華鏡をつくろう」
とき 8月14日（水）
参加費 100円（材料費）
共通事項
時間 午前10時～午後4時
ところ 向井千秋記念子ども科学館
申込み 当日会場へ
問合せ 同館（TEL75-1515）

8月の行って・見て・楽しい催し物

内容	日時・場所など	問合せ
尾曳稲荷	17日（土）・31日（土） 午前7時～午後4時頃 尾曳稲荷神社	市観光協会 (花のまち観光課内)
茂林寺	17日（土） 午前10時～ 売り切れしだい終了 茂林寺商店街	内線252
かごめ	10日（土）・24日（土） 午前9時30分～ 午後1時 かごめ通り商店街	商工課 内線205
下町夜市	17日（土） 午後6時～9時 下町通り商店街	
風呂の日	26日（月） 午前11時～午後6時 つつしが岡パークイン 桃の葉湯 400円	同パークイン TEL75-8484

健康講座
大腸がんになったら？

とき 8月28日（水） 午後4時～5時（予定）
ところ 館林厚生病院仮設外来棟3階第1会議室
テーマ 「大腸がんになったらどうする？」当院での治療法と成績
講師 岩崎茂さん（同病院副院長）
参加費 無料
申込み 当日会場へ
問合せ 同病院総務課（TEL72-13140）
 ※録音、撮影はご遠慮ください



参加費 無料
申込み・問合せ 8月8日（木）から、市民協働課市民活動推進係（内線686）へ

老人福祉センター教養講座
絵本・紙芝居教室 大高

とき 9月9日（月）・30日（月）・10月7日（月）・21日（月） 午前10時～11時30分（全4回）
ところ 保健福祉センター
対象 市内在住の60歳以上の方
定員 20人（先着順）
内容 絵本や紙芝居の読み方、演じ方などを声に出して学びます
講師 上沢七海さん（虹の会会員）
参加費 無料
申込み・問合せ 8月12日（月）から、老人福祉センター（TEL74-15155）へ

スポーツ

**ジュニア&ビギナー
レッスンin板倉ゴルフ場** 子大
とき 8月18日（日） 午後2時～5時30分（雨天決行）



ところ 板倉ゴルフ場（邑楽郡板倉町）
対象 小・中学生及び初心者のかた（高校生以上）
 ※小・中学生は保護者の同伴が必要
定員 15人（先着順）
内容 子どもから大人まで、初心者のためのゴルフ教室
参加費 無料
持参する物 ゴルフクラブ、着替え、帽子、タオルなど
 ※ゴルフクラブの貸し出しもありません（数量限定）
申込み・問合せ 8月8日（木）から、根岸正雄さん（館林西スポーツクラブ TEL080-13011212）、又は市スポーツ振興課管理係（城沼総合体育館内 TEL74-12611）へ

児童館

**見に来てね！
夏休みお楽しみ劇場** 子
とき 8月23日（金） 午前11時～11時30分
ところ 児童センター
内容 人形劇団「つくしんぼ」による人形劇
参加費 無料
申込み 当日会場へ
問合せ 同センター（TEL73-1522）

初心者歓迎！
 リニューアルキャンペーン実施中
 2013年8月31日まで
 ●入会金無料 ●無料体験
 ●2,000円(55分・税込)
生徒募集
Mac & Windows
 パソコン塾 メロン倶楽部
 邑楽郡邑楽町狸塚1258-1
 TEL 0276-89-0808

無料体験実施中
水なれ、浮き身、バタ足クラス
 (月会費2,900円)
 ・対象 3才前後～10才前後のお子様
文部科学省認可 泳力認定会実施校
たてばやし 優秀スイミングクラブ賞受賞
スイミングスクール 本町3-5-7
 TEL 72-3501

七五三 秋の外出パック!!
御予約会
 8/23・24・25の三日間限定
 ※最終日は15:00までの受付となります。
 新作成人式展示会8/4スタート
 詳しいお問い合わせお電話で
サイトウ写真館
 〒374-0065 群馬県館林市西本町12-16 0120-1156-72
 プリナー代・予約専用

<身元確定> 条件により結婚相手をご紹介します<地元密着>
 入会審査：写真・住民票等の公的書類をご用意下さい。

<情報提供型>		<仲人介入型>	
入会時費用	0円	入会時費用	52,500円
情報月会費	9,800円	情報月会費	5,250円
見合設定料	0円	見合設定料	10,500円
成婚謝礼金	0円	成婚謝礼金	応相談

東日本結婚相談室 ☎0276-62-0033
 大泉町北小泉3丁目8-1 営業時間8時～20時 完全予約制

広告

図書館

Library

図書館 (Tel.74 - 2346)

ブックスタートにお勧めの本

おすすめ **もこもこ**
谷川俊太郎／作 元永定正／絵 文研出版

「しーん、もこもこ、によき」などの擬音と、動きのある絵が特徴。言葉では説明できない不思議な内容が魅力で、赤ちゃんが夢中になる絵本。(児童書)



おすすめ **くっついた**
三浦太郎／作・絵 (株)こぐま社

いろいろなもの同士でくっつく。それを繰り返す内容で、赤ちゃんが楽しめる絵本です。親子でほっぺたをくっつけて読んでみませんか。(児童書)



映画会スケジュール

一般向け (いずれも午後2時～、参加費無料)	
8月17日(土)	美しい夏キリシマ
8月18日(日)	野坂昭如戦争童話集・アニメ ぼくの防空壕(ぼうくうこう)
8月21日(水)	スタンド・バイ・ミー (字幕版)
9月1日(日)	NHK特集 新シルクロード 第7集 ~青梅 天空をゆく~
9月4日(水)	スタンド・バイ・ミー (吹き替え版)
9月7日(土)	スタンド・バイ・ミー (吹き替え版)
子ども向け (いずれも午前10時30分～、参加費無料)	
8月18日(日)	おじゃる丸スペシャル 銀河がマロを呼んでいる
9月1日(日)	くまのプーさん～クリストファー・ロビンを探せ!～

スポーツ

スポーツ振興課 (城沼総合体育館内 Tel.74 - 2611)

4市の少年・少女がソフトボールで対決!

平成25年度館林市スポーツ少年団第9回ソフトボール交流大会が、6月30日、高根運動場で行われました。これは、ソフトボールを楽しむ少年・少女が、試合を通してたくましい心と健康な体をつくるとともに、友情の輪を広げるために行われているもの。

館林・太田・佐野・行田市から参加した8チームの選手たちは、練習の成果を発揮し、元気いっぱいのプレーを見せました。



文学館

Culture

田山花袋記念文学館 (Tel.74 - 5100)

収蔵資料展「お気に入り-遺品が語る花袋の横顔-」 花袋に宛てた家族からの手紙

田山花袋が執筆のため日光に滞在していたとき、息子の先蔵が父に宛てた手紙があります。「のみにくわれてねむれなかった」など、当時の様子を知ることができます。現存している子どもからの手紙は2通で、とても貴重なものですので、ぜひご覧ください。

展示期間 10月20日(日)まで

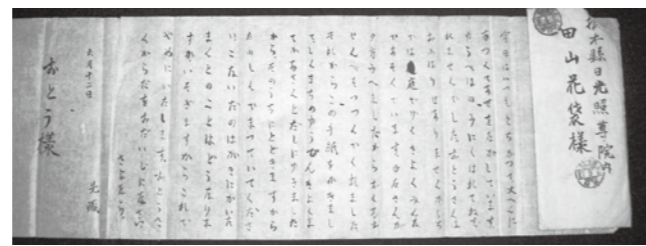

科学館

Science

向井千秋記念子ども科学館 (Tel.75 - 1515) ※参加無料

夜間天体観望会「七夕の星を探そう」

ベガやアルタイルなど七夕の織姫と彦星でおなじみの星を観察します。

とき 8月10日(土)・24日(土)
午後7時～8時30分
※雨天・曇天の場合は中止

公開天文台「太陽・星間の星の観察」

天体観測室にある大きな望遠鏡を使い、太陽の黒点や星間でも見ることができる星を観察します。

とき 8月11日(日)・25日(日) 午後1時35分～1時55分
※雨天・曇天の場合は施設公開のみ

サイエンスショー「マイナス196度の世界を知ろう」

液体窒素でいろいろな物を凍らせる実験をします。
とき 8月18日(日) 午後1時35分～1時55分



市民大学講座を開催します

～さまざまな角度から「生きるということ」について学ぶ～



各分野で活躍しているかたを講師に招き、講座を開催します。ぜひご参加ください。

(管理栄養士・健康運動指導士)

①9月6日(金) 「いつまでも若々しく生きるために」
白澤卓二さん (順天堂大学教授)



白澤卓二さん

②9月28日(土) 「テレビで言えない天気の話」 森田正光さん (お天気キャスター・気象予報士)



森田正光さん

③10月18日(金) 「くらなる一歩を踏み出そう!」 立木早絵さん (全盲のチャレンジャー)



立木早絵さん

④11月8日(金) 「くお腹いっぱい食べても太りにくい噂のタニタ食堂の秘密の話」 美味しく・カロリー減らし・満足感」 堀越理恵子さん

⑤11月25日(月) 「日本人の深層分析」 きたやまおさむさん (精神科医・作詞家)



きたやまおさむさん



堀越理恵子さん

共通事項

時間 ①は午後6時50分～8時30分、②は午後2時～3時30分、③④⑤は午後7時～8時30分

定員 512人(先着順)

受講料 2000円(5回分)

申込み 8月12日(月) (午前9時～午後5時) から、受講料を添えて生涯学習課生涯学習係(初日の午前9時から正午までは市役所203会議室、又は各公民館へ)

※電話での申し込みはご遠慮ください

※一人で複数申し込みの場合には全員の住所、氏名、電話番号が必要

問合せ 生涯学習係(内線224)

学びの森

学びを楽しみ、日々の暮らしに彩りを



文化会館・三の丸芸術ホール

Entertainment

文化振興課 (文化会館内 Tel.74 - 4111)

※7月15日現在の情報です

心に響く歌で人気のシンガーソングライター 森山直太郎コンサートツアー 2013～14『自由の限界』

2003年に代表作「さくら(独唱)」をリリースし、その後も、叙情的な詩と独特な歌声で注目を集める森山直太郎。昨年、デビュー10周年を迎えた彼のソロコンサートをご堪能ください。



とき 10月26日(土) 午後6時開演(午後5時30分開場)

ところ 文化会館大ホール
チケット(全席指定) 一般 6,300円、友の会 6,100円

※未就学児の入場はご遠慮ください
チケット販売 8月17日(土)の午前9時から同館へ(電話予約は発売日の午後1時から)
※友の会会員は8月11日(日)から電話予約可

三の丸芸術ホール 催し物スケジュール

芸：ホール 展：展示室(8月15日～9月14日)

とき	会場	催し物
23日(金)～25日(日)	展	館林書道協会教育書道展・役員展
8月25日(日)	芸	館林ピアノ音楽教室 夏の日の音楽会
30日(金)～9月1日(日)	展	ザ・トレジャーガーデン写真展
9月1日(日)	芸	ダンススタジオ・シェルター発表会
14日(土)～16日(祝)	展	日報連館林支部光映会写真展



YOUNG MIND やんぐまいんど

Vol.161

大好きなバイクで世界に挑む

バイクの公式ライセンスを取り、初めてサーキット場を走ったのが小学3年生のとき。それまで味わったことがないスピード感と、エンジンから伝わる鼓動、迫力ある音にとっても感動しました。「このままずっとバイクに乗っていたいな」と強く思ったのを覚えています。現在は、学校があるのでバイクに乗れる時間は限られています。一生懸命練習をしています。コーナーリングや、加速のタイミングなどの技術を身につけるのは

は難しく、なかなかうまくいきません。また、常にけがや事故の危険があり、何度も危ない思いをしています。しかし、もっともっと練習してテクニクを磨き、恐怖に負けない強い心を持たなければいけません。なぜなら世界最高峰のバイクレース「MOTO GP」に出場することが僕の大きな目標だからです。

そのためにも、目標に向かって、一つずつシフトアップしていきたいです。応援よろしくお願いします！

山野井 陸さん (上三林町)

バイクの魅力とは？

形のかっこよさとスピード！

未来の自分にひと言

プロのレーサーとして世界で活躍していますか？

チャイどる Vol.48

大島千幸くん (富士原町)

現在の千幸くんは

外で走り回ることが大好き。元気いっぱい、わんぱくな男の子。

未来の千幸くんへ～ママからの伝言

持ちまへの笑顔で、周りの人たちも笑顔にしてあげてね！



ゴルフ会

なかま

283

館林西スポーツクラブゴルフ会は、会員数69人、毎月第3水曜日に近隣のゴルフ場へ集合し、楽しく、和気あいあいと活動しています。

ゴルフはスコア(結果)を競う他にも、自然に囲まれた広いコースで、思い切り球を打つ爽快感が味わえて、最高のストレス発散になります。また、年齢や性別も関係なく楽しめ、交友関係を広げるのに最適なスポーツでもあります。運動不足を解消したいかた、大歓迎です。初心者もたくさんいますので、いっしょに心地よく汗を流しませんか。

問合せ 石山正司さん(松原二丁目 74-0327)



会員にさまざまな学習の場を提供させていただきたい

阿部豊子さん (美園町)



学びたいという心
たいせつにしたい！

生涯学習。生涯にわたり学習活動が続けること。「学んで新しい事を知る喜び。それを生涯繰り返し返すことで、心身ともに健康を保つことができるのではないのでしょうか」と話すのは、生涯学習館林市民の会で会長を務める阿部豊子さん。

市民の会では、日本の芸術や文化、郷土の歴史や自然、心と健康をテーマに、年間20種以上の講座や講演会、現地研修などを開催。現在、300人近い会員が、それぞれ自分に合った学びの場に参加しています。

「人気のあるものはすぐに定員を超えてしまいますが、できるだけ断らないようにしています」と言う阿部さん。会員の学びたいという気持ちを、とてもたいせつにしているそうです。

今後、講座などを聞くだけの一方的な知識伝達型ではなく、参加しながら学ぶ参加体験型の学習を増やしていきたいといいます。「学習内容のレベルアップを図り、より深く学ぶことができる学習の場を提供できたらと考えています」と阿部さんは話してくれました。

profile

昭和15年館林町字足利町(現在の本町一丁目)に生まれ、市内で50年近く和菓子店を営む。社会教育指導員などの経歴を生かし、平成17年に生涯学習館林市民の会へ。表千家教授の資格を持ち、自ら講師となり茶の道を伝える。市民の会会長。



※生涯学習館林市民の会。生涯学習活動や生きがいづくりなどを推進し、市民の英知により誇る郷土を築くことを目的として平成14年に設立された市民団体

頒布中

第10回配本

B5判

650ページ (カラー50ページ)

掲載資料約150点

3,000円

近世資料編I

『館林市史』発刊のお知らせ

館林の大名と藩政



館林市史購入のご案内

■頒布場所

市史編さんセンター (第二資料館内)、市役所総合案内 (1階)、文化会館、第一資料館、田山花袋記念文学館、向井千秋記念子ども科学館、図書館、各公民館、県立館林美術館ミュージアムショップ、市内書店 (一部)

■郵送を希望する場合 (別途送料がかかります)

遠隔地のかたは郵便振替による購入もできます。電話、又はファクスでお申し込みください

榊原康政の入城から廃藩置県までの約280年にわたる館林藩の動きの集大成! 150点に及ぶ資料と絵巻が新たな好奇心を呼び起こします。

第一部 近世館林の大名

近世館林は、榊原家をはじめとして、大給松平家、徳川家、越智松平家、太田家、井上家、秋元家まで、老中や寺社奉行など幕府の要職に就いた有力大名7家が治めました。館林にゆかりのある各大名家の歴史と系譜をまとめています。

第二部 館林の藩政記録

- 1 歴代の藩主たち
- 2 家臣団と職制
- 3 館林城の変遷
- 4 藩政と藩財政
- 5 武士の暮らし
- 6 明治維新と館林藩

各大名の藩政や在任中の出来事、武士の生活の様子や幕末の戊辰戦争に関わる記録など、多くの歴史資料から当時の社会を解説します。

別冊付録 『お国藝者からみた家臣の道中記』

秋元家が山形から館林に国替えとなった際の道中記。各地の風景などが墨画と紀行文で描かれたもので、写真と解説文でまとめました。

藩主や家臣団の記録、館林城の構造、幕府や領民との関わりなど、江戸時代の館林の藩政が分かる一冊。

申込み・問合せ 市史編さんセンター (第二資料館内) TEL・FAX 76-7651

エコシティ Vol.3



エコな工夫で暑い夏を乗り切る♪

最近の全国的な猛暑は、温室効果ガスによる地球温暖化が大きな要因と考えられています。温室効果ガスの一つである二酸化炭素は、私たちのふだんの生活の中から排出されています。特に夏場は、エアコンなどで電力の使用量が増えることで、二酸化炭素の排出量も増え、地球温暖化を加速させる原因になっているのです。

緑のカーテンやよしず、打ち水などは、電気に頼らず暑さをしのぐエコな方法です。温暖化を防ぐためにも、今年の夏は省エネしながら、涼しく、地球に優しく過ごしましょう。

..... 平成24年度環境標語コンクール 優秀作品

■打ち水で エアコン使わず クールダウン

原 航平さん (多々良中学校2年)

■省エネで 未来に 笑エネ残そうよ

松下梨々香さん (第四中学校3年)

