

館林

広報たてばやし

Vol.1105

10.1
平成25年



秋季レスリング大会が城沼総合体育館で開催され、県内より95人の選手が参加しました

目次 contents

特集 家族や仲間と秋を感じませんか ▶P.2
平成26年度の保育園の入園児募集 ▶P.4

実践しよう！食を通じた健康づくり ▶P.5
健診結果から分かる、腎臓のSOS ▶P.5



①紅葉に染まる館林美術館。芸術の秋を楽しめます②鷹匠町長屋門で館林の歴史を肌で感じませんか③秋の散歩の隠れた名所。黄金色に染まる第六小学校のイチヨウ並木



歴史の小径散策ツアー
とき 11月9日(日) 午前9時・鷹匠町長屋門(大手町)集合
正午解散(予定)
ところ 歴史の小径
定員 30人(先着順)
内容 ガイドの解説を聞きながら歴史の小径を散策します
参加費 1000円(保険料など)
申込み・問合せ 10月8日(火)から、市民協働課市民活動推進係(内線686)へ

館林の秋を歩く
とき 10月24日(日) 午後0時50分・館林駅前観光案内所集合 午後3時30分解散(予定)
ところ 製粉ミュージアム、正田記念館(栄町)など
定員 30人
内容 各地を歩きながら、秋色に染まる町並みを楽しみます
参加費 3000円(入館料など)
申込み・問合せ 10月18日(金)までに、尾花建男さん(館林観光ボランティアガイドの会 Tel.75-63336)、又は市観光協会(花のまち観光課内 内線252)へ

ス ポーツの秋。爽やかに体を動かしませんか。
グラウンドゴルフ大会
とき 11月7日(日) 午前8時30分〜正午(予定)
※雨天順延
ところ 館林東部グラウンドゴルフ公園(千塚町)
対象 市内在住の60歳以上のかた

市民歩け歩け大会
とき 11月10日(日) 午前8時・館林駅東口集合(電車で現地に向かいます)
※小雨決行。荒天中止
ところ 氷川神社、見沼市民の森(さいたま市)など
内容 全長8・6kmの道のりを散策します
参加費(交通費など) 大人1500円、小学生以下800円
※当日徴収します
持参する物 昼食、飲み物、雨具など
申込み・問合せ 10月7日(日)から31日(木)までに、スポーツ振興課振興係(城沼総合体育館内 Tel.74-2611)へ
※当日の参加はできません

健康ボウリング教室
とき 11月13日(日)〜12月18日(水)の水曜日 午後1時30分〜3時(11月27日(水)を除く。全5回)
ところ 館林スポーツレーン(美園町)
対象 市内在住の30歳以上の初心者
定員 20人(先着順)
講師 高橋桃也さん(プロボウラー)
参加費 2500円(会場使用料など)
申込み 10月10日(日)から、スポーツ振興課振興係へ
※電話での申し込みはできません
問合せ 午後1時から、館林スポーツレーン(Tel.73-0040)、又は市スポーツ振興課振興係(城沼総合体育館内 Tel.74-2611)

家族や仲間と秋を感じませんか
 気候も穏やかで過ごしやすい季節の秋。楽しいイベントもいっぱい開催されます。外に出てリフレッシュをしましょう。
定員 240人
参加費(1人) 3000円
申込み 10月17日(日)までに、スポーツ振興課振興係(城沼総合体育館内 Tel.74-2611)、又は介護高齢課高齢政策係(内線648)へ
問合せ 柿沼一郎さん(大会事務局 Tel.77-1524)、同振興係、又は同高齢政策係



家族や仲間と秋を感じませんか

気候も穏やかで過ごしやすい季節の秋。楽しいイベントもいっぱい開催されます。外に出てリフレッシュをしましょう。

募集

平成26年度の保育園の入園児

申込資格 本市に住民登録があり、0歳から5歳まで(生後3か月～平成20年4月2日)の乳幼児で、保護者のいずれもが次のどれかに該当し、家庭での保育に欠けるかた(生後まもない場合はご相談ください)

- 昼間家庭外で常時働いている
- 昼間家庭で乳幼児と離れ、常時家事以外の仕事をしている
- 妊娠中、又は出産後まもない
- 病気やけがなどで療養中、又は心身に障がいがある
- 同居中の親族で、長期間療養中の病人や心身障がいのかたがいるため、常時その介護をしている
- 震災や風水害、火災などの災害復旧に当たっている

※申し込み状況により、希望の保育園に入園できない場合があります。なお、入園の可否は、家庭の事情を総合的に審査して決定します

申込みの注意 入園後でも、家庭保育が可能になったときは退園になります

保育園の見学 見学希望者は、事前に連絡の上、各保育園へ

問合せ 同保育係(内線639) ※詳細は市ホームページをご覧ください



受付・面接 表の受付日に、申込書(こども福祉課保育係、又は各保育園にあります)を持って第一希望の保育園へ

※当日、面接を行いますので、子ども同伴でお越しください

※市外の保育園を希望するかたは市役所で受け付けます

基本保育時間 8時間。共働きなどで8時間を超える保育が必要と認められる場合、開園時間内(延長保育時間を含む)での保育をします

入園の決定 平成26年1月末予定

募集

実践しよう！食を通じた健康づくり

私たちとっしょに活動しましょう～！



食生活改善推進員は、「私たちの健康は私たちの手で」をスローガンに、食育を推進するボランティアです。私たちが健全な食生活を送れるよう、地域の食育アドバイザーとなって活動しています。同推進員の養成講座と同推進員による料理教室を開催しますので、ぜひご参加ください。

①食生活改善推進員養成講座

とき 11月13日(水)・22日(金)、12月3日(火)、平成26年1月27日(月)、2月4日(火)・28日(金)(各5時間。全6回)

②男性のための料理教室

簡単に栄養バランスのよいレシピを教えます。料理に慣れていないかた、一から始めたいかた、大歓迎です。

とき・内容

- 10月29日(火) しょうが焼き他
- 11月8日(金) ぶりの照り焼き他

※いずれも午前10時～午後1時30分

対象 市内在住の男性

定員 各20人(先着順)

講師 同推進員

参加費 無料

持参する物 エプロン、三角巾

共通事項

ところ 保健センター

申込み・問合せ 10月8日(火)から健康推進課(同センター内) Tel74-51155)へ

対象 受講修了後に、ボランティア活動ができるかた

定員 30人(先着順)

内容 食生活や健康に関する講義調理実習など

参加費 1600円(材料費)

※①は電話で申込み後、直接同課へ

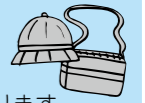

受付時間 午後3時～6時30分(市外の保育園は午後2時～7時)

入園対象児 0歳以上(ルンビニ保育園は3歳以上)

※午後6時以降も開園している保育園は延長保育を実施しています。延長保育は、別途保育料がかかります

保育園名	所在地	連絡先	受付(面接)日	定員	開園時間
南保育園	本町三丁目6-1	72-1233	11月1日(金)	90人	午前7時～午後6時
成島保育園	北成島町1645-1	73-3667		150人	午前7時～午後7時
松波保育園	高根町400-96	73-7321		90人	午前7時～午後6時
六郷保育園	新宿二丁目14-18	72-1232	11月5日(火)	150人	午前7時～午後6時
多々良保育園	日向町1147-16	72-0829		60人	午前7時～午後6時
美園保育園	美園町10-26	73-2143		90人	午前7時～午後7時
東保育園	瀬戸谷町2240-17	72-2050	11月6日(水)	150人	午前7時～午後6時
長良保育園	台宿町7-12	72-0859		90人	午前7時～午後7時
渡瀬保育園	足次町486-1	72-3970		90人	午前7時～午後7時
ルンビニ保育園	赤生田本町1510	72-5335	11月6日(水)	60人	午前7時～午後6時
聖ルカ保育園	大街道三丁目5-1	72-1076	11月7日(木)	120人	午前7時～午後7時
ももの木保育園	楠町1943-1	74-4761	11月8日(金)	90人	午前7時～午後7時
青柳保育園	青柳町1596-1	74-8858	11月11日(月)	220人	午前7時～午後6時30分
三野谷保育園	上三林町107-1	73-0354	11月12日(火)	120人	午前7時～午後7時
双葉保育園	松原一丁目23-1	73-4561	11月13日(水)	90人	午前7時～午後7時
市外の保育園(広域入所)			11月14日(木)	※受付会場 市役所502会議室	

保健

健診結果から分かる、腎臓のSOS



腎臓の役割
尿毒素の排出、血液などのバランスを保つ

慢性腎臓病について学ぶ講座を開催します。慢性腎臓病の患者数は、成人の約8人に1人になると考えられていて、新たな国民病とも言われています。

とき 11月15日(金) 午後7時～8時30分

ところ 保健センター

こんな人は要注意！



定員 50人

内容 健診結果から、腎臓の今を知る方法を学びます

講師 川俣泰男さん(新橋病院内科医長)

申込み・問合せ 11月13日(水)までに、健康推進課(同センター内) Tel74-51155)へ

お知らせ

市民一斉清掃にご協力をお願いします

美しく清潔なまちを目指して、市民総参加による清掃を行います。

とき 11月3日(例) 午前7時～(1時間程度)

※小雨決行。実施の判断は各区に一任。雨天順延なし

ところ 自宅周辺及び各区の指定場所

問合せ 地球環境課環境係(内線453)



お友達いっぱいできるかな？



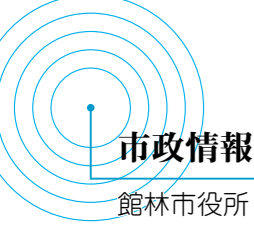

講座

目指せ、内定獲得！たてばやし就活塾



「何社か受けているけどうまくいかない」「苦手な面接を克服したい」など疑問や不安にお答えします。

とき・内容(全5回)

- 10月17日(木) 自己分析
- 10月24日(木) 履歴書やエントリーシートの効果的な作り方など
- 10月31日(木) 自己PRや志望動機の上手なまとめ方
- 11月7日(木) 面接などの基本的なマナー
- 11月14日(木) 個人・グループ面接のロールプレイング

※いずれも午後6時30分～8時30分

ところ 市役所5階会議室

対象 就職・転職活動中の39歳までのかた(高校生・大学生含む)

定員 20人(先着順)

参加費 無料

講師 唐沢文彦さん(キャリアアコンサルタント) 他

申込み・問合せ 10月8日(火)から、商工課工業労政係(内線206)へ

相談

10月21日(月)～27日(日)は行政相談週間

行政相談委員が、国の仕事に関する苦情などの相談に応じます。相談は年間を通して受け付けています。

相談日 第2・4火曜日、第1・3日曜日 午前9時30分～正午

ところ 総合福祉センター

費用 無料

行政相談委員 市川和代さん、塚越健市さん、横山益子さん

申込み 当日会場へ

問合せ 市民協働課市民相談係(内線692)

気軽に何でも相談してね



お知らせ

平成26年成人式を開催します

対象者には、11月下旬に案内状を送付します。案内状が届かない場合や市外在住で出席を希望するかたは、お問い合わせください。

とき 平成26年1月12日(日) 午前11時開式

ところ 文化会館大ホール

対象 平成5年4月2日～同6年4月1日生まれのかた

※会場には家族席も用意します

※成人式のアトラクションなどを企画する二十歳のつどいメンバーも募集しています

問合せ 生涯学習課青少年係(内線225)



募集

産業祭のステージイベントに参加しませんか

郷土芸能大会(民謡・踊り)

時間 午前10時50分開演(予定)

定員 10団体(先着順)

申込み・問合せ 10月15日(火)までに、申込書、音楽テープ又はCDを産業政策課国土調査係(内線238)へ

のど自慢大会(カラオケ)

時間 正午開演(予定)

定員(申し込み多数の場合は抽選)

- 一般出場者 20人(組)
- 過去最優秀賞受賞者 5人(組)

申込み・問合せ 10月15日(火)までに、申込書、音楽テープ又はCD、歌詞付きの譜面の写しを持参で、

同産業政策係(内線236)へ

共通事項

とき 11月17日(日)

ところ 文化会館大ホール

対象 市内在住、在勤、又は在学のかた

※土・日曜日、祝日を除く、午前8時30分～午後5時15分に受付

※申込書は同課及び市ホームページにあります



お知らせ

いじめ問題に関する講演会など

子どもに関わる行政機関や団体、保護者や地域が連携し、いじめ防止を訴える講演会などを開催します。

とき 11月2日(土) 午後2時～4時30分(予定)

ところ 文化会館小ホール

定員 150人

テーマ 「いじめつ子を作らないために」私たちにできること」

講師 江崎澄孝さん(文部科学省いじめ問題アドバイザー)

参加費 無料

申込み 当日会場へ

問合せ 生涯学習課青少年係(内線229)

※講演会の前に、青少年や青年育成功労者、団体などを表彰する青少年顕彰表彰式も開催します



お知らせ

平成24年度の寄附金の状況

皆さんからの寄附金は、目的に応じて管理・運用し、それぞれの事業へ有効に活用しています。

日本一暑いまちの暑さ対策に関する事業

- 2件 20万円
- 緑の風薫るまちづくりに関する事業 1件 7万9032円
- 教育・文化及びスポーツの振興に関する事業 3件 22万円
- 地域医療の充実に関する事業 2件 634万9665円
- 環境の保全に関する事業 2件 20万円

■16件 497万849円

高齢者等の保健福祉の向上に関する事業

- 6件 143万1270円
- その他(交通安全関係など) 10件 860万円

合計 40件 2185万816円

ふるさと館林へ応援お願いします

ふるさと納税制度は、皆さんの「ふるさとを応援したい」という思いを、寄附金という形で実現できる制度です。詳しくは、ホームページをご覧ください。

問合せ 財政課財政係(内線312)

福祉

タクシー券の申請はお済みですか

高齢者などが、外出時に利用するタクシー料金の一部を助成するタクシー券を交付しています。希望者で手続きが済んでいないかたは、早めに申請してください。

タクシー券の種類

- ①いきいきタクシー券
- ②高齢者通院等タクシー利用券
- ③免許返納タクシー券

※追加・再交付、①・②の重複受給はできません

対象

- ①本市に住民登録があり、在宅の要支援・要介護認定を受けているかた、重度の障がい者、四輪自動車を持たない母子・父子家庭のかた
- ②満70歳以上で①に該当しないかた
- ③満70歳以上で運転免許を返納したかた

持参する物 印鑑、身分証明書など

※詳しくはお問い合わせください

申請先・問合せ ①は介護高齢課 高齢政策係(内線621)、又は社会福祉課障がい福祉係(内線673)、又はこども福祉課子育て支援係(内線671)、②・③は安全安心課交通政策係(内線329)へ

※タクシー券は、車イスなどのまま移送できる「ケア輸送」にも利用できます(介護保険事業者の介護輸送サービスを除く)

講座

認知症を学び、地域でサポートしましょう

認知症を理解し、対応の仕方などを学ぶ教室を開催します。介護職員の生の声を聞くこともできますので、ぜひご参加ください。

とき・ところ

- 10月17日(木) 赤羽公民館
- 10月31日(木) 郷谷公民館

※いずれも午前10時～11時30分

定員 各30人

参加費 無料

講師 クローバー荘地域包括支援センター職員、介護施設職員

持参する物 筆記用具

申込み 電話で同支援センター(77-1165)へ

問合せ 同地域包括支援センター、又は市介護高齢課地域支援係(内線623)

お知らせ

市文化・スポーツ施設
 休館のお知らせ

- 施設・とき
- ①文化会館 10月21日(月)
 - ②三の丸芸術ホール 10月28日(月)
 - ③城沼総合体育館 10月25日(金)
- 問合せ ①・②は文化振興課 芸術文化係(文化会館内) TEL74-4111、③はスポーツ振興課管理係(城沼総合体育館内) TEL74-2611)



線(630)
 ※成分献血をご希望のかたは、献血ルーム「YOU愛」(太田市) TEL60-3300)へ

10月教育委員会
 定例会を行います

とき 10月28日(月) 午前10時
 ところ 市役所501A会議室
 定員 15人(先着順)
 申込み 当日会場へ
 ※団体で傍聴する場合は、事前にお申し込みください
 問合せ 教育総務課総括係(内線218)

教育行政報告書を
 公表します

平成24年度に教育委員会が行った事務管理や執行の状況について、点検評価結果をまとめました。
 公表場所 市役所1階情報公開コーナー、各公民館、図書館、文化会館及び市ホームページ
 問合せ 教育総務課総括係(内線218)

10月の行って・見て・楽しい催し物

内容	日時・場所など	問合せ
尾曳稲荷	19日(土) 午前7時～午後4時頃 尾曳稲荷神社	市観光協会 (花のまち観光課内) 内線252
茂林寺	19日(土) 午前10時～ 売り切れしだい終了 茂林寺商店街	
かごめ	12日(土)・26日(土) 午前9時30分～ 午後1時 かごめ通り商店街	商工課 内線205
下町夜市	19日(土) 午後6時～9時 下町通り商店街	
風呂の日	26日(土) 午前11時～午後6時 つつしが岡パークイン 秋のバラ湯 400円	同パークイン TEL75-8484

男と女の共生セミナー
 花田景子講演会

とき 11月23日(祝) 午後1時～3時
 ところ 太田市学習文化センター視聴覚ホール(太田市) テーマ 「母として、妻として、女将として」
 講師 花田景子さん(貴乃花部屋女将)
 参加費 無料
 申込み 10月21日(月)から、太田市市民活動支援課及び館林市市民協働課などで整理券を配布(無くなりしだい終了)
 ※未就学児は入場できません。託児が必要な場合は、11月8日(金)までに、太田市市民活動支援課へお申し込みください

ほんちゃん
 フェイスブック開設

館林市観光マスコットキャラクター「ほんちゃん」のフェイスブックページを開設しました。
 市観光協会ホームページ
<http://www.uhyutuujip.com-room/facebook.html> をご覧ください。
 問合せ 同協会(花のまち観光課内) 内線252



講座・教室

サイエンスカフェ
 暮らしに役立つ科学

とき 10月25日(金) 午後5時～6時
 ところ 東洋大学板倉キャンパス第二学生食堂(板倉町) テーマ 「活性炭素と食事と健康」
 講師 宮越雄一さん(同大学准教授)
 参加費 無料
 申込み 当日会場へ
 問合せ 同大学板倉事務課(TEL82-9112)、又は市農業振興課農政係(内線246)

あなたの作品を
 写真公募展へ

出品受付
 対象 市及び邑楽郡内に在住、在勤、又は在学の高校生以上のかた
 申込み 平成26年1月25日(土)・26日(日)の午前10時から午後5時までに、作品裏面に出品票を貼付して、三の丸芸術ホールへ
 ※募集要項と出品票は、同ホール、文化会館及び各公民館などにあります
 公開審査
 とき 同26年2月2日(日) 午後1時
 審査員 山口規子さん(日本写真家協会)
 作品展示
 とき 同26年2月20日(木)～23日(日) 午前10時～午後6時(最終日は午後4時まで)
 共通事項
 ところ 三の丸芸術ホール
 問合せ 文化振興課芸術文化係(文化会館内) TEL74-4111

高校生が教える！
 親子で楽しくうどん作り

子大
 とき 10月26日(日) 午前9時～正午
 ところ 城沼公民館
 対象 小学生と保護者
 定員 5組(先着順)
 ※原則2人1組
 内容 館林商工高等学校の生徒がうどんの打ち方を教えます
 参加費 100円(材料費)
 申込み 10月8日(火)から18日(金)までに、同校(Tel84-4731)へ
 問合せ 同校、又は市商工課商業係(内線207)

募集

音楽を楽しむ
 ピアノフェスティバル

①ピアノ演奏参加者募集
 対象 小学生以上
 定員 30組程度(申し込み多数の場合は抽選)
 ※市内在住、在学のかた優先
 内容 スタインウェイ社のピアノを弾いて楽しむ
 演奏時間 1組8分まで(1



②ピアノの解体ショー

内容 ミニコンサートやピアノを解体してピアノの内部や工夫を知る
 出演 中川賢一さん(お茶の水女子大学非常勤講師)
 チケット(全席自由) 500円
 ※文化会館及び同芸術ホールで発売中
 共通事項

「全国陶器まつり&地産野菜」開催されます

毎年恒例となっている、JA邑楽館林農産物直売所「ぼんぼ」の「全国陶器まつり&地産野菜」は、今年は開催されません。

市民献血にご協力ください

とき 10月17日(木) 午前10時～正午、午後1時～3時30分
 ところ 市役所市民ホール
 問合せ 社会福祉課社会係(内線218)

16ミリ映写機
 操作技術講習会

とき 10月27日(日) 午後1時30分～4時30分
 ところ 図書館
 定員 15人(先着順)
 内容 16ミリ映写機についての講義と実習
 ※終了後、認定証を発行します
 講師 津布工孝江さん(第一中学校教諭)
 参加費 無料
 持参する物 筆記用具
 申込み・問合せ 10月8日(火)から15日(水)までに、同館(Tel74-2346)へ

随時、入居相談を受け付けております。

自分らしさを大切にしながら 笑顔で暮らす楽しい日々

介護付有料老人ホーム

体験入居無料キャンペーン 《実施中!》
 お気軽にお問い合わせ下さい。

0120-327-066
 館林市高根町字向原1713-1
 みずき館林

七五三 秋の外出パック!!
 好評受付中

成人式御衣装も同時展示中
 詳しいお問い合わせお電話で

サイトウ写真館

〒374-0065 群馬県館林市西本町12-16
 0120-1156-72
 プリント・アルバム・予約専用

<身元確実> 条件により結婚相手をご紹介します<地元密着>

入会審査：写真・住民票等の公的書類をご用意下さい。

<情報提供型>	<仲人介入型>
入会時費用 0円	入会時費用 52,500円
情報月会費 9,800円	情報月会費 5,250円
見合設定料 0円	見合設定料 10,500円
成婚謝礼金 0円	成婚謝礼金 応相談

東日本結婚相談室 ☎0276-62-0033

大泉町北小泉3丁目8-1 営業時間8時～20時 完全予約制

講座・教室

緑化技術講習会
剪定の仕方や消毒方法

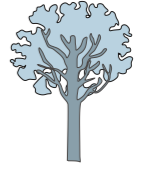

とき 11月2日(出) 午前10時
(正午(雨天決行))
ところ グリーンバンク(東美園町)
定員 20人(先着順)
内容 簡単な庭木の手入れの講習会
※参加者には植木を差し上げます
講師 熊倉弘さん(樹木医)
参加費 無料
申込み・問合せ 10月8日(火)から、緑のまち推進課緑化政策係(内線417)へ

手軽にできる
デジタル画像編集

とき 11月29日(金)~12月20日(金)の火・金曜日 午後7時~9時(全7回)
ところ 渡瀬公民館
定員 20人
参加費 2500円(教材費など)
申込み 10月25日(金)の午後6時から7時までに、同公民館へ

問合せ 松尾隆さん(生涯学習館林市民の会) TEL080-5429-1538(9)、又は市生涯学習課生涯学習係(内線224)

生涯学習館林市民の会で
いっしょに学びませんか

年度会費 1000円
講座「和服に親しむ」
とき 11月11日(月)・18日(月)・26日(火) 午後7時~9時(全3回)
ところ 城沼公民館
定員 10人(先着順)
内容 着付けや帯の結び方など
参加費 無料
講話「田山花袋と水野仙子」
とき 11月19日(火) 午後2時~3時30分
ところ 市役所501会議室
定員 40人(先着順)
内容 花袋が育てた作家・水野仙子について学ぶ
参加費 無料
体験学習「お茶事を楽しむ」
とき 12月5日(木) 午前9時30分~午後3時30分
ところ いま泉(みどり市)他
定員 30人(先着順)
内容 懐石、濃茶などを学ぶ
参加費 1万3000円(懐石代、交通費など)
共通事項
申込み・問合せ 10月11日(金)

歴史講演会2013

江戸時代の館林城と大名について学んでみませんか。
とき 11月4日(休) 午後2時~3時30分
ところ 文化会館小ホール
定員 200人
テーマ 「殿様は「転勤族」-館林の大名と藩政にみる館林藩主の姿-」
講師 佐藤孝之さん(東京大学史料編纂所教授)
参加費 無料
申込み・問合せ 文化振興課文化財係(同館内) TEL74-4111)へ



から、相川静夫さん(同会) TEL73-2376)、又は市生涯学習課生涯学習係(内線224)へ

関東学園大学公開講座
「地域社会を考える」

とき 10月17日(休)~11月14日(休)の木曜日 午後6時30分~8時15分(全5回)
ところ 関東学園大学(太田市)
定員 100人
内容 地域活性や高齢者の安全・安心などについて
※詳しくはお問い合わせください
参加費 無料
申込み 10月16日(休)までに、同大学生支援センター1教務グループ(TEL32-7906)へ
問合せ 同大学、又は市生涯学習課生涯学習係(内線224)

生き残っていくための
計画経営の重要性セミナー

とき 10月29日(火) 午後1時30分~4時30分
ところ ジョイハウス(美園町)
対象 経営者、経営幹部のかた
定員 30人(先着順)
内容 中長期での事業展開を計画し、経営革新に取り組み重要性を学びます
講師 三上康一さん(株)エイチ・エーエル)
参加費 無料
申込み 10月8日(火)から25日(金)までに、申込書(市商工課、館林商工会議所及び市ホームページ)にありませす)をファクスで同会議所(TEL75-3189)へ
問合せ 同会議所(TEL74-121)、又は同工業労政係(内線206)

保健

健康・体力づくりの運動教室
仕事帰りにリフレッシュ

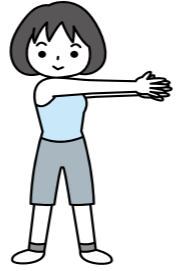

とき 10月31日(木)、11月14日(木)・28日(木)、12月12日(木) 午後7時~8時(全4回)
ところ 多目的広場(城沼総合運動場内)
対象 おおむね40~64歳のかた
定員 20人
内容 体力レベルチェック、ストレッチ、筋トレなど
講師 川島栄子さん(スポーツプログラマー)
参加費 無料
持参する物 飲み物、運動靴

児童館

親子で体験!
避難訓練と消防車見学



申込み・問合せ 10月8日(火)から、健康推進課(保健センター)内 TEL74-5155)へ
とき 10月30日(水) 午前10時30分~正午
ところ 赤羽児童館
対象 市内在住の乳幼児と保護者

科学館

理科工作教室と
科学講座

内容 避難訓練、ポンプ車の放水見学と子ども用防火服の着用体験など
参加費 無料
申込み 当日会場へ
問合せ 同館(TEL72-4155)
「飛び出る!3Dメガネをつくって立体画像を見よう」
とき 10月28日(月) 午前10時~午後4時
内容 3Dメガネを作って、立体視を体験します
参加費 50円(材料費)
申込み 当日会場へ
「ロックだけ!一弦ギターをつくらう」
とき 11月23日(木) 午前9時30分~正午
対象 小学1年生以上
※小学1・2年生は保護者同伴
定員 24人(先着順)
内容 身近な材料を使って、ギターを作ります
参加費 100円(材料費)
申込み 10月26日(出)の午前9時から、向井千秋記念子ども科学館(TEL75-1515)へ
共通事項
ところ・問合せ 向井千秋記念子ども科学館

相談

群馬弁護士会 法の日記念
無料法律相談会

とき 10月29日(火) 午前10時~正午
ところ 総合福祉センター
定員 12人(先着順)
内容 法律問題全般についての相談
申込み・問合せ 10月21日(月)の午前9時から、同センター(TEL75-7111)へ

身体障がい者の
補装具巡回相談

とき 11月13日(水) 午前10時~正午
ところ 総合福祉センター
内容 補装具(義肢、装具など)判定・相談など
持参する物 印鑑、身体障害者手帳
申込み・問合せ 社会福祉課障がい福祉係(内線645)へ
※事前に予約が必要です
※障がいが高く、会場に来られないかたは、医師が訪問します

文化財ルネッサンス
十三夜お月見会

武家屋敷で昔ながらのお月見を体験しませんか。
とき 10月17日(木) 午後4時30分~7時30分
ところ 武鷹館(大手町)
内容 お月見だんご作りや月の観賞、天体双眼鏡での観望会など
参加費 無料
申込み 当日会場へ
問合せ 文化振興課文化財係(文化会館内) TEL74-4111)



念子ども科学館



羽生霊園 最新スタイルのやすらぎの地
セントグレースガーデン 羽生霊園
バラ薫る、本格的ガーデニング霊園
新規完成墓石セット(定価の20~40%引)
墓石を建てずに区画のみの販売(建墓期間制限なし! 管理料なし!)
好評受付中!
霊園の中央にある
永代供養墓 永代供養料 20万円(総額)
セントグレースガーデン(羽生霊園)
単身者・ご夫婦・未埋葬の御遺骨等
お申込み・お問合せ 0120-100-138
〒348-0006 埼玉県羽生市下村君2600-1
開園時間:9:00~17:00 年中無休
宗教・宗派自由

よみうり新聞コラムでおなじみの
木村歯科医院はおかげさまで55年
①無痛治療・無痛手術
麻酔薬と一緒に治療ができる
②ウェルデンツ入れ歯
NHK他、テレビや新聞で話題
③高齢者の健康講座
目からうろこの話が評判
受付時間 月~金 9:00~18:00
土 9:00~17:00
0120-255-418
羽生市中央 2-7-10
キンカ堂跡地そば

JAアシストホール館林
大切な人とのお別れのお手伝い
・搬送から葬儀施行
・法事、仏壇・墓石等
・相続等、諸手続きのサポート
事前相談も
お気軽にどうぞ
館林市赤生田町759-5 TEL76-2929
◇ 搬送...24時間対応(年中無休) ◇

図書館

Library

図書館 (Tel.74 - 2346)

新着&おすすめ本紹介

新着 子どもはなぜ勉強しなくちゃいけないの?
おおたとしまさ／編著 日経P.B社

なぜ勉強しなくちゃいけないのか?
この素朴な疑問に対して、8人の識者がそれぞれの視点で、分かりやすく回答しています。(一般・児童書)



新着 チャーメインと魔法使いの家 (ハウルの動く城3)
ダイアナ・ウィン・ジョーンズ／著 徳間書店

魔法使いの家の留守番を頼まれた少女チャーメイン。魔法によってさまざまな問題が起こります。人気シリーズの完結編です。(児童書)



映画会スケジュール

一般向け (いずれも午後2時～、参加費無料)	
10月16日(水)	NHK特集 新シルクロード 第10集 ～西安 永遠の都～
10月19日(土)	ブルース・ブラザーズ (吹き替え版)
10月20日(日)	ブルース・ブラザーズ (字幕版)
11月2日(土)	劇団四季 ミュージカル 赤毛のアン
11月3日(日)	
11月6日(水)	NHKスペシャル 生命の未来を変えた男 山中伸弥 iPS細胞革命
子ども向け (いずれも午前10時30分～、参加費無料)	
10月20日(日)	ミッキーマウスクラブハウス たのしいハロウィーン
11月3日(日)	ムーミン スナフキンが帰ってきた

スポーツ

スポーツ振興課 (城沼総合体育館内 Tel.74 - 2611)

たてばやしシャトルマラソン大会参加者募集

とき 平成26年2月9日(日) 午前8時30分開会 (雨天決行。荒天中止)

ところ 城沼陸上競技場及びその周辺

対象 小学4年生以上のかた

種目 2km、ミニマラソン (4.2195km)、10km、親子ラン (2km)

13 広報たてばやし

資料館

Culture

文化振興課 (文化会館内 Tel.74 - 4111)

田中正造没後100年記念特別展 「足尾鉍毒事件と館林の人びと」

今から約120年前、渡良瀬川に流出した足尾銅山の鉍毒によって、館林周辺は大きな被害を受けました。その解決のために先頭に立って奔走したのが田中正造です。

この地図は、当時の被害状況を描いたもので、渡良瀬川沿岸だけでなく、利根川や江戸川を通じて関東の広範囲に被害が及んでいたことがわかります。

展示期間 11月10日(日)まで

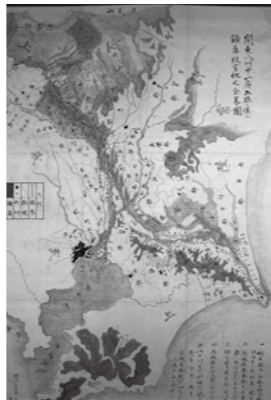

関東八州中一府五県二係ル
鉍毒被害地之全略図
(佐野市郷土博物館蔵)

科学館

Science

向井千秋記念子ども科学館 (Tel.75 - 1515)

※参加無料

夜間天体観望会「海王星を見よう」

惑星の中で太陽から一番遠い海王星を観察します。

とき 10月12日(土)・26日(土) 午後6時～8時

※雨天・曇天の場合は中止

公開天文台「太陽・昼間の星の観察」

とき 10月13日(日)・27日(日) 午後1時35分～1時55分

サイエンスショー

「空気は力持ち」

とき 10月20日(日) 午後1時35分～1時55分

「いろいろ色変化」

いろいろな液体の色変化を紹介します。

とき 11月3日(日) 午後1時35分～1時55分

えほんdeかがく「風とあそぼう」

科学の絵本の読み聞かせと、風を使った実験や工作を行います。

とき 11月3日(日) 午後2時20分～2時50分



秋の訪れを告げる芸術文化祭

～家族、友達といっしょに芸術文化祭で感性を育みませんか～

市民謡民舞まつり
とき 10月20日(日) 午前10時30分～午後3時40分(予定)
ところ 文化会館大ホール
内容 民謡・民舞の発表

市民邦楽邦舞のつどい
とき 10月27日(日) 正午～午後4時(予定)
ところ 三の丸芸術ホール
内容 日本舞踊・箏曲・尺八などの発表

館林菊花大会
とき 11月1日(金)～17日(日) 午前9時～午後4時
ところ 茂林寺周辺
内容 菊の展示、菊苗の販売

市民園芸展
とき 11月2日(土)・3日(日) 午前10時～午後5時
※3日(日)は午後4時まで
ところ 三の丸芸術ホール
内容 盆栽・草花の展示

市民古典芸能のつどい
とき 11月3日(日) 正午～午後4時(予定)
ところ 三の丸芸術ホール



市民茶華道展
内容 詩吟・謡曲などの発表
とき 11月9日(土)・10日(日) 午前10時～午後5時
※10日(日)は午後4時まで
ところ 三の丸芸術ホール
内容 生け花の展示と茶会
※茶会は10日(日)のみ

共通事項
入場料 無料
申込み 当日会場へ
問合せ 市芸術文化祭実行委員会 (同ホール内 Tel.75 - 3030)

菊花大会への出品
出品規格 自身で育てたもの
出品料 無料
申込み 10月24日(木)までに、内田運二さん(館林秋見会 Tel.73 - 6190)、又は須永利夫さん(同会 Tel.74 - 3977)へ
問合せ 同会、又は市文化振興課芸術文化係(文化会館内 Tel.74 - 4111)

学びの森

学びを楽しみ、日々の暮らしに彩りを



文化会館・三の丸芸術ホール

文化振興課 (文化会館内 Tel.74 - 4111)

Entertainment

※9月15日現在の情報です

「香音の時」～アロマの香りとヴァイオリンの響きで至福のひと時を～

ヴァイオリニスト吉田恭子とアロマセラピスト大橋マキ(元フジテレビアナウンサー)による音楽と香りの共演。2人のトークとともに、音楽と香りに包まれた優雅なひと時をお楽しみください。



とき 平成26年3月16日(日)

■1回目 午後1時開演

■2回目 午後6時開演

ところ 三の丸芸術ホール

チケット(全席指定) 一般 2,500円、友の会 2,000円

販売 10月13日(日)の午前9時から、同館へ(電話予約は発売日の午後1時から)
※友の会会員は10月12日(土)から

三の丸芸術ホール 催し物スケジュール

芸：ホール 展：展示室 (10月15日～11月14日)

とき	会場	催し物
10月19日(土)・20日(日)	展	館林市小中学生書道展
10月20日(日)	芸	田中正造没後100年記念シンポジウム
11月4日(休)	芸	クラヴィーア・ムジーク・シュレ福知ピアノ発表会



2013. 10. 1 12



YOUNG MIND やんぐまいんど

Vol.163

みんなでつかんだ栄冠！

今年の甲子園、夏の決勝最後のバッターが三振し、ミットで受けたボールの感触は今でも忘れられません。仲間ともみくちやになりにから喜びを分かち合い、大歓声がグラウンドを包んで夢のようなひと時でした。初戦から決勝まで緊迫した戦いの連続でしたが、甲子園という大舞台でもリラックスして試合に臨むことをチーム全体で意識していました。また、勝利だけにこだわらず、自分たちの野球が強豪校にどれだけ通用

するのかわからない、チャレンジ精神を持って、野球を楽しむんだことが、いい結果に結び付いたのだと思います。同じ目標に向かって努力した仲間、食事などのお世話をしてくれた寮母さんや父母会のかたがた、優勝まで導いていただいた監督さん、いろいろな人の力が結集してつかんだ栄冠でした。これからも周りの支えてくれるかたがたや、仲間への感謝を忘れず、野球がもっと上手くなれるように努力をしていきます。

小川駿輝さん (西高根町)

キャッチャーの魅力は？

バッターを冷静に分析し、考えることが必要とされる、奥が深いところです。

未来の自分にひと言

野球を楽しんで続けていますか？

チャイどる Vol.50

亀山兼吾くん (大街道一丁目)

現在の兼吾くんは

パパやママがやっている、なんでもまねしたくなる好奇心いっぱいの男の子。

未来の兼吾くんへ～ママからの伝言

自分がやってみたいと思ったことは、最後までやり遂げる人になってね！



ラジオ体操連盟

なかま

285

ラジオ体操連盟は会員数350人、市内11か所の公園や広場で、午前6時30分から活動をしています。

運動不足の人が激しい運動を始めると続かないですよ。継続は力なり。まずは手軽にできる、ラジオ体操を始めませんか。肩凝りや腰痛などに悩むかたにもラジオ体操は最適。一級ラジオ体操指導士がボランティアで効果的な体操法をアドバイスします。

背筋も伸びて眠気もすっきり。気持ちのよい一日のスタートが切れますよ。ぜひ参加しましょう。

問合せ 石山正司さん (松原二丁目 TEL 74-0327)

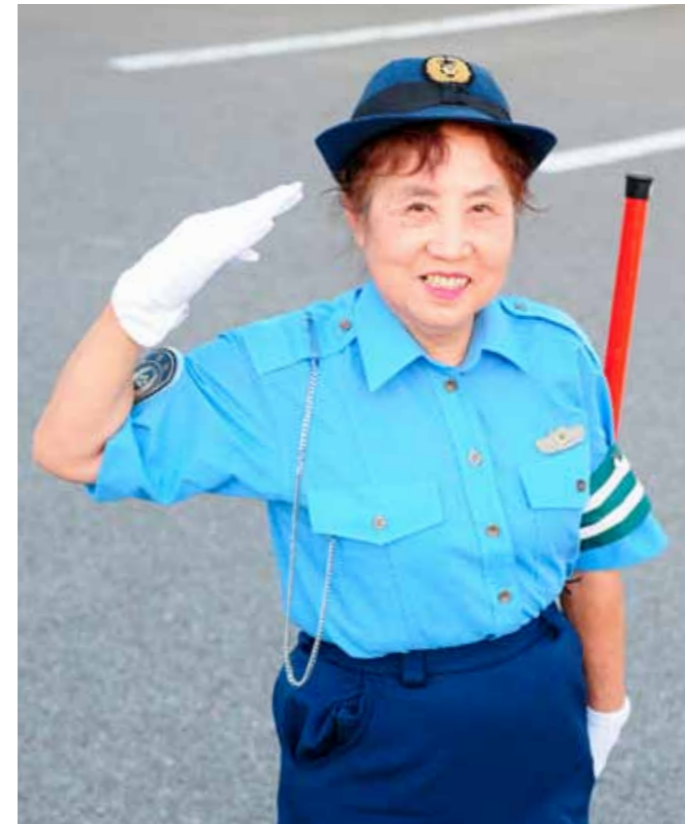

子どもたちの元気な笑顔が私の元気の源！

渡辺勝江さん (小桑原町)

通園路や通学路に立ち、子どもたちを優しく見守る交通指導員。そんな指導員を、29年間続けている渡辺勝江さんは、今年5月、長年の功績が認められ、県の総合表彰を受賞しました。29年前、子育てが一段落し、生活の中に生まれた時間的余裕を何かに生かしたいと考えていた渡辺さん。「指導員の話が来たのは、ちょうどそんなときでした。家族の理解と先輩がたの指導のおかげで続けて来れましたが、振り返るとあっといいう間ですね」と言います。

雨の日も風の日も、暑い日も寒い日も、ほとんど休むことなく交差点に立ち、たくさんの子どものたちを見守ってきた渡辺さん。子どもたちが見せてくれる笑顔が、健康で長く続けられた秘訣だといいます。

「子どもたちの元気な姿を見てみると、パワーをもらったみたいで、私まで元気になります。これからは健康である限り、指導員を続けたいですね。元気かわい子子どもたちの笑顔を守るためにも」と渡辺さんは話してくれました。



子どもたちの元気な笑顔を守るために！

profile

昭和13年2月、現在の小桑原町に生まれる。専門学校で服飾関係を学び、洋品店に勤める。結婚後は、市内で飲食店を経営。昭和59年4月、市より交通指導員の委嘱を受け、県の交通安全功労賞や特別功労賞、市功労など数多くの功績を持つ。



※交通指導員。児童や生徒などへの交通指導を行う他、保育所・幼稚園、学校などで園児や児童、生徒などに、交通安全教室を行う非常勤の特別職地方公務員

市史コラム 110

未来へ伝えたい…ふるさとの歴史と文化

遠くて身近な「遺跡」

奈良純一（市史編さん原始古代部会調査員）

「遺跡」というと、私たちの暮らしとは縁遠いものと思われがちですが、実は身近に数多く存在している貴重な歴史の証人です。市内には、約200か所の遺跡（埋蔵文化財包蔵地とも呼ぶ）があることが分かっています。現在も、建物を建てるなどときに発掘調査が行われており、そこで得られる情報は、市の長い歴史を知る上で欠かせないものです。

その中の一つ、上赤生田町地内の間堀1遺跡は、主に縄文時代前期から中期（約5500～7000年前）と古墳時代（約1750年前）のもので、これまでの発掘調査で竪穴式住居跡が19軒（縄文時代14・古墳時代5）確認されています。昭和57年（1982）



間堀1遺跡の発掘調査で出土した縄文土器

に行われた調査では、多くの住居跡が見つかり、付近に集落が存在していたことがわかりました。更に昨年の調査では、縄文時代中期の特徴を持つ円形の住居跡1軒や、ほとんど完全な形のままの同じ時期の土器も見つかりました。

県内には、日本に旧石器時代があったことを初めて明らかにした岩宿遺跡や、昨年発見された榛名山の噴火で被災したと思われる「甲を着た古墳人」など、貴重な発見が多くありますが、市内でも、ふと足元に目を向けると土器の破片を見つけたことがあります。それは遠い昔、私たちと同じ場所で生きていた人びとの生活を現在に伝え、はるか昔の出来事を身近に感じさせてくれます。



平成24年の調査で確認された竪穴式住居

◆市史編さんセンター TEL76-7651



清掃センター内にあるリサイクル館では、再利用できる家具などを抽選で差し上げています

エコシティ Vol.5



10月は3R推進月間。3Rでゴミを減らそう！

3Rとは、「リデュース（ごみを出さない）・リユース（もう一度使う）・リサイクル（再生して利用する）」を意味する、ごみを減らす取り組みのこと。中でも「リデュース」は、ごみそのものを減らすことで、資源の節約やごみの焼却などで発生する温室効果ガスの削減にもつながる、最も地球に優しい行動です。館林では、年間約3万トンものごみを処理しています。まずはごみを出さないように、マイバッグやマイボトルを使ったり、物をたいせつに長く使い、余計なものを買わないようにしたりして、身近なリデュースを実践しましょう！

平成25年度環境標語コンクール 市長賞

捨てる時 分けて資源を 有効に
井上美侑さん（第三中学校2年）

