

広報館林

2014
1
1日号

まちの情報誌 City Of Tatebayashi Public Relations

Vol.1111



市長年頭あいさつ・・・ P2

<特集> 税の申告・・・ P3

小学校入学説明会・・・ P5

ハートフルコンサート・・・ P6

2月の休日当番医・・・ P13

あけまして
おめでとう

午 年の覚悟

2014

皆

様には、輝かしい新春を健やかに迎えることと心から喜び申し上げます。

さて、日本経済は今、円高の是正や株価上昇が進み、景気回復に向けての兆しがやや出てきておりますが、地方では、まだまだ実感が伴わず、依然として厳しいのが現状であります。更には、少子高齢化による人口減少や医師不足、衰退する中心市街地など、本市を取り巻く課題は山積みであります。

毅然と立ち向かい、この地域にふさわしい堅実な行政運営を進めていかなければなりません。これからも市民生活の安全安心を確保し、元気で活力あるまちづくりをいっそう進めてまいります。

そして、雇用・経済景気対策、公共施設の耐震化など、市民生活に直結した課題については、一つひとつ着実に実行してまいります。更に、高齢者や子育てなどの福祉分野を充実させ、社会全体で支え合うしくみを構築しながら、「優しいと安心のまちづくり」に努めてまいります。

広域行政におきましては、館林厚生病院の耐震化整備に伴う新棟がいよいよ完成します。引き続き医師の招へいに全力で取り組み、地域医療の再生と充実を目指し、進めてまいります。

平成26年は、本市が誕生し60周年という節目の年です。この記念すべき「還暦」を、多くの皆様とともに祝うため、年間を通してさまざまな記念事業を予定しております。皆様といっしょに実り多い60周年を迎えたいと思っております。なお、いっそうのご支援ご協力を、お願い申し上げます。

これからのまちづくりは、行政と市民が情報を共有し、

いっしょに考え、知恵を出し合い、協働しながら進めていくことがたいせつです。

「水と緑と人が輝く共創都市たてばやし」を築いていくために、これからも全力で取り組んでまいりますので、ご理解とご協力をお願い申し上げます。

新しい年が皆様にとって、幸ある一年となりますことを心より祈念申し上げます。新年のご挨拶といたします。

市民と共に

このまちの未来を築く

館林市長
安楽岡一雄

税の申告

申告期間は
2月17日(月)～3月17日(月)

市・県民税の申告及び所得税の確定申告が始まります。市・県民税の申告が必要と思われるかたへ申告案内はがきを送りますので、平成25年1月1日から12月31日までの収入と控除の額を申告してください。

また、申告書を作成するかたは、1月20日(月)から、各公民館又は市役所税務課の窓口にて申告書を設置しますのでご利用ください。

問合せ 市税務課市民税係(内線605～607)

市・県民税の申告

申告が必要なかた

- 平成26年1月1日現在、市内に居住し、同25年中に営業、農業、不動産所得などがあつたかた
- 次のいずれかに該当する給与所得者
- ①勤務先から市役所に給与支払報告書が提出されなかつたかた(勤務先で確認して

- ②給与所得の他に農業や不動産などの所得があつたかた
- ③同25年中に、中途就職や退職をし、勤務先で年末調整が済んでいないかた
- ④2か所以上の事業所から給与の支払いを受けていたかた

※年金所得者で、所得税の確定申告が不要なかた(公的年金などの収入が400万円以下で、かつ公的年金な

どに係る雑所得以外の所得が20万円以下)でも、所得控除を追加する場合、市・県民税の申告が必要です

持参する物

- 申告案内はがき
- 筆記用具、印鑑
- 同25年中の収入が分かるもの

給与・年金などの源泉徴収票の原本(コピー不可)。事業をしているかたは、帳簿や領収書など

■控除を受けるための証明書

各種保険料(国民健康保険、国民年金保険、生命保険、地震保険など)を支払った領収書や支払金額を確認できるもの

市・県民税の申告相談 左表の日程で行います(当日は申告も受け付けます)

申告先・問合せ 直接、又は

郵送で、市税務課市民税係(〒374-8501 市役所内 内線605)へ

所得税の確定申告

とき 各期間中の月々金曜日(祝日を除く) 午前9時～午後4時

- 所得税 2月17日(月)～3月17日(月)(還付申告は1月1日(祝)から)
- 消費税 1月1日(祝)～3月31日(月)
- 贈与税 2月3日(月)～3月17日(月)

※1月1日(祝)～5日(月)の所得税の還付申告及び消費税の申告は、郵送のみ受け付け

ところ 館林税務署(仲町) 申告先・問合せ 同税務署(内線4373 自動音声案内)へ

72-4373 自動音声案内)へ

※国税庁ホームページの「確定申告書作成コーナー」では、所得税・消費税の申告書、青色申告決算書などの作成や、「e-Tax(国税電子申告・納税システム)」での申告ができます

各種控除の申告は お問い合わせください

問合せ

- 医療費及び住宅ローン控除など 市税務課市民税係(内線605)～607)
- 国民年金保険料の控除 控除証明書専用ダイヤル(☎0570-070-117)
- 介護保険要介護認定者の障害者控除、おむつにかかる医療費控除 市介護高齢課介護調査係(内線510)

72-4373 自動音声案内)へ



市・県民税の申告相談

相談日	会場
1月30日(休)	中部公民館
1月31日(金)	六郷公民館
2月3日(月)	分福公民館
2月4日(火)	三野谷公民館
2月5日(水)	西公民館
2月6日(木)	多々良公民館
2月7日(金)	渡瀬公民館
2月10日(月)	郷谷公民館
2月12日(水)	赤羽公民館
2月13日(木)	大島公民館
2月17日(月)～3月17日(月)	市役所501会議室(5階)

時間

- 各公民館 午前9時30分～午後3時30分
- 市役所 午前9時～午後4時(土・日曜日を除く)

問合せ 市税務課市民税係(内線605～607)

源泉徴収票が送られます

高齢年金を受けているかたへ、1月末頃に日本年金機構から「公的年金等の源泉徴収票」が送られます。確定申告の際に必要なため、たいせつに保管してください。届かない場合やなくしたときは、年金証書と印鑑を持参し、太田年金事務所



再発行の手続きをしてください。

※遺族及び障害年金には税金がかからないため、送られません

問合せ ねんきんダイヤル(TEL 0570-05-1165)

●1月10日(金)は110番の日:事件や事故に遭ったら迷わず110番通報しましょう。館林警察署 ☎75-0110

お知らせ

市役所の電話・ファックスが一時不通になります



電話回線の更新工事に伴い、市役所への電話及びファックスが一時不通になります。ご理解・ご協力をお願いします。
とき 1月11日(土) 午後2時～2時30分
※時間は工事の状況により多少前後します
問合せ 財政課管財係(内線313)

市民献血にご協力ください

とき 1月16日(木) 午前10時～正午、午後1時～3時30分
ところ 市役所市民ホール
問合せ 社会福祉課社会係(内線630)
※成分献血をご希望のかたは、献血ルーム「YOU愛」(太田市 ㉒60-3300)へ

教育委員会の定例会

とき 1月30日(木) 午後3時
ところ 向井千秋記念子ども科学館

図書館企画コーナー「新成人へすすめる本2014」

読書のきっかけづくりのため、図書館利用者が新成人に勧める本を集め、企画コーナーで展示・貸し出します。
期間 1月12日(月)～2月25日(火)
ところ 図書館
問合せ 同館(㉒74-2346)

館林市環境賞 顕彰式と事例発表会

とき 1月23日(木) 午後2時～3時30分
ところ 文化会館3号室
内容 環境分野で顕著な功績があった団体や個人の顕彰式と、受賞者の取り組みなどを紹介する事例発表会を行います

平成26年度 小学校入学説明会

今年4月に小学校へ入学する児童の保護者を対象に、入学準備のための説明会を行います。

ところ 各小学校
持参する物 上履き、筆記用具、各小学校から連絡があった物
問合せ 学校教育課学事係(内線221)
※詳細は、入学予定の小学校へお問い合わせください



校名	期日	受付開始時間	電話
第一小	2月4日(火)	午後1時	72-4438
第二小	2月7日(金)	午後1時10分	72-4472
第三小	2月5日(水)	午後1時	72-4063
第四小	1月31日(金)	午後1時	77-1504
第五小	2月4日(火)	午後1時40分	72-4314
第六小	2月5日(水)	午後1時	72-4060
第七小	2月5日(水)	午後0時30分	73-4527
第八小	1月31日(金)	午後3時	72-4026
第九小	1月31日(金)	午後1時40分	72-4071
第十小	2月3日(月)	午後2時	74-8733
美園小	2月3日(月)	午後1時30分	72-8088

市税の口座振替済 通知書を廃止します

市税の口座振替済通知書を、経費削減と省資源化推進のため、平成25年度振替済分から廃止します。ただし、次のものは引き続き送付します。
①国民健康保険税普通徴収(所得申告用) 1月下旬送付
②軽自動車税(継続検査用納税証明書) 6月中旬送付
※①②以外で送付を希望する場合は、お問い合わせください
問合せ 納税課庶務係(内線612)

農地の賃借料情報

平成25年1月から12月に締結された賃借料水準を、参考に公表します。実際の契約は貸し手と借り手の両者でよく協議した上で取り決めをしてください。
■田 1万8000円

市税の納付など

納付
税目・納期限
■市・県民税(普通徴収) 第4期
■国民健康保険税(普通徴収) 第7期
納期限は1月31日(金)です
※口座振替日は1月31日(金)の1回です。前日までに口座残高の確認をお願いします
夜間納税相談
とき 2月3日(月)・10日(月)・17日(月)・24日(月) 午後7時まで
ところ 納税課
問合せ 同収納係(内線680)



館林市の2大観光資源について考える

つつじが岡公園と茂林寺周辺を今後も観光資源として生かしていくために、いっしょに考えてみませんか。
とき 2月2日(日) 午後1時～4時
ところ 城沼公民館

参加費 無料
申込み 当日会場へ
問合せ 地球環境課環境政策係(内線451)



1月18日は だるまフェスティバル

とき 1月18日(土) 午後2時～8時(雨天の場合は21日(火)に延期)
※だるま供養を希望のかたは古いだるまをお持ちください
ところ かごめ通り商店街など
内容 屋台村、コンサートなど
問合せ 斉藤進さん(同商店街会長 ㉒72-2008)、館

ボーイスカウト説明会

とき 1月26日(日) 午前10時～正午(雨天決行)
ところ 茂林寺東側駐車場
対象 市内在住の幼稚園・保育園年中～小学4年生
内容 活動紹介、クラフト体験、すいとん作り
申込み 当日会場へ
問合せ 生涯学習課青少年係(内線225)

家庭の日大会

とき 1月18日(土) 午前10時～正午

子育て支援ニーズ調査にご協力ください

「館林市子ども・子育て支援事業計画」策定に伴い、アンケート調査を実施します。
対象 市内在住で小学3年生以下の子どもがいる2500世帯
抽出方法 住民基本台帳から無作為抽出
調査方法 郵送調査法
調査期間 1月8日(水)～20日(月)
問合せ こども福祉課子育て支援係(内線631)

催し物

子大
ガールスカウト
ミニ運動会



ところ ジョイハウス(美園町)
内容 市内小・中学校の児童・生徒による、家族や家庭に感謝する作文の発表・表彰
入場料 無料
申込み 当日会場へ
問合せ 生涯学習課生涯学習係(内線224)

催し物

子大
ガールスカウト
ミニ運動会

とき 2月1日(土) 午前10時～正午
ところ 城沼公民館
対象 市内在住の幼稚園・保育園年長から小学3年生までの女児と保護者
内容 ガールスカウトのお姉さんたちとの運動会
参加費 無料
持参する物 上履き
申込み・問合せ 1月25日(土)までに、草野二美子さん(館林ガールスカウト第66団代表 ㉒73-2039)、又は生涯学習課青少年係(内線229)へ

○税務相談・税務代理・税務書類の作成○
記帳代行・決算書類の作成
贈与税・相続税 無料相談受付中(土・日可)
※相談事例はホームページをご覧ください
関東財務局・関東経済産業局認定 経営革新等支援機関
田口会計事務所
税理士 田口恵之
〒374-0053 群馬県館林市赤土町810-1
☎0276-73-5011 Fx0276-73-5013
http://taguchikaikaisimushiiyo.tcnf.com/pc/
E-mail:taguchi-yoshiyuki@tcnf.or.jp 関東信越税理士会所属

新入学生(同時転入生・編入生)受付中!
近い!安い!有利!
高卒資格を確実に取得!!
個別相談、夜間社会人コース受付中!!
通信制普通科通学コース [kg-tatebayashi](#) 検索
■鹿島学園高等学校(館林キャンパス)
〒374-0025 館林市緑町1-3-1 ☎0276(75)9663

バラの香りひろがるガーデニング霊園
●新規完成墓石セット(セミオーダースタイルなので完成までお時間がかかりません。)
●墓石を立てずに区画のみの販売(建墓期間制限なし!管理料なし!)
霊園の中央にある
永代供養墓
セントグレースガーデン(羽生霊園)
お気軽にご相談下さい。
※ご希望のみ申し受けます。
・単身者
・ご夫婦
・未埋葬の御遺骨等
総額 20万円
墓石 0円
永代使用料 0円
管理費 0円
生前登録 OK
墓誌記名 1万円*

新しいスタイルのやすらぎの地
羽生霊園
見学は 年中無休 随時
セントグレースガーデン 羽生聖地公園
☎0120-100-138
〒348-0006 埼玉県羽生市下村君2600-1
お気軽にお電話下さい。【営業時間 9:00~17:00 年中無休】 宗教・宗派自由

●特定最低賃金が改正されました…詳しくは群馬労働局HP、又はお問い合わせください。 同局労働基準部資金室 ☎ 027-210-5005

催し物

ハートフルコンサート

とき 2月16日(日) 午後2時
〜4時
ところ 三の丸芸術ホール
定員 512人(先着順)
内容 クラシックや唱歌などの演奏
出演 館林リコーダーアンサンブル
入場料 500円
チケット販売 1月10日(金)から、文化会館、同ホール、又は生涯学習課へ
問合せ 相川静夫さん(生涯学習館林市民の会 ☎ 73-12376)、又は生涯学習課生涯学習係(内線224)

募集

館林第九合唱団で歌ってみませんか



館林第九合唱団では、7月13日(日)に開催されるシャトルコンサートに出演するかたを募集します。

募集します。

練習日時 木曜日 午後7時〜9時
ところ 三の丸芸術ホール他
指導者 多田羅迪夫さん(東京藝術大学教授)他
会費(入会時から6月まで)
■一般 1万4000円
■大学生 1万円
■中学・高校生 無料
※別途楽譜代がかかります
申込み 練習日に、直接会場へ(見学歓迎)
問合せ 根岸弘さん(☎ 74-0650)、篠村宏明さん(☎ 080-1553818619)、又は市文化振興課芸術文化係(文化会館内 ☎ 74-4111)

館林市金券取扱登録店

現在、市民へ交付している一部の補助金などを平成26年4月から「館林市金券」に切り替えて交付する予定です。この金券を使用できるお店を募集します。
対象 市内の事業者
登録料 無料
換金期限 平成28年3月31日
※現金への換金手数料は無料です
発行総額 額面1000万円の金券を約5000万円分
※市住宅用太陽光発電システム

新春経済講演会

とき 2月12日(水) 午後2時〜3時30分
ところ ジョイハウス(美園町)
定員 100人(先着順)
テーマ 「2014年日本経済の行方〜アベノミクスで日本経済は復活するか〜」
講師 熊谷亮丸さん(株大和総研チーフエコノミスト)
参加費 無料
申込み 1月6日(月)から2月7日(金)までに、電話、又は申込書(館林商工会議所にあります)をファクスで同会議所(☎ 74-15121 ☎ 75-13189)へ
問合せ 同会議所、又は市商

講座・教室

目からウロコの創業塾

工課商業係(内線205)
とき 2月8日(土)・15日(日)、3月1日(日) 午後1時30分〜4時30分(全3回)
ところ 城沼公民館
対象 創業に興味のあるかた、又は市内で創業しているかた
定員 15人(先着順)
内容 自己分析、創業計画書作成など
講師 吉成篤さん(紹介営業トレーナー)
参加費 無料
申込み・問合せ 1月7日(火)

著者を囲む会

山下智子さんを迎え著者を囲む会を開催します。
とき 1月26日(日) 午後2時〜4時
ところ 図書館
定員 50人程度(先着順)
テーマ 「新島八重ものがたり-わたしらしく生きる-」その生涯から大河ドラマの舞台裏まで
講師 山下智子さん(新島学園短期大学准教授)
参加費 無料
申込み・問合せ 1月8日(水)の午前9時から、同館(☎ 74-2346)へ



ム設置費補助金、市住宅リフォーム資金助成金など17事業が対象予定です
申込み・問合せ 募集チラシ(商工課、市内各公民館及び市ホームページにあります)裏面の金券取扱登録申込書を同商業係(内線205)へ
※詳しくは募集チラシ、又はお問い合わせください

勤労青少年ホーム スノボ・スキーバスツアー

とき 2月15日(土) 午前5時30分・勤労青少年ホーム出発 午後8時帰着(予定)
ところ 苗場スキー場(新潟県南魚沼郡湯沢町)
対象 市内在住、又は在勤の15〜35歳のかた(中学生は除く。高校生は保護者の同意書が必要)



定員 35人(先着順)
参加費 6000円(バス・リフト券代、保険料)
※昼食代及びスノーボードなどのレンタル代は含みません
※同ホーム友の会会員でないかたは、別途1000円(同会登録料2年度分有効)がかかります
申込み・問合せ 1月16日(木)の午後7時から、参加費を添えて同ホーム(☎ 72-4304)へ
※1人で4人分まで申し込みできます

初めての市民ボランティア

とき・ところ 2月15日(土) 城沼公民館
2月22日(日) 図書館
※いずれも午前10時〜正午
対象 ボランティア活動に興味があり、全日程参加できるかた
定員 20人(先着順)
内容 基調講話、事例紹介、ボランティア体験など
講師 草場史子さん(NPO・ボランティアアサロンぐんまコ1代イネーター)他
参加費 無料
申込み・問合せ 1月8日(水)から、市民協働課市民活動推進係(内線686)へ



世界料理講座・フランス編

とき 2月1日(土) 午前10時〜午後1時
ところ 城沼公民館
定員 16人(先着順)
内容 フランスの郷土料理(ホウレンソウとサケのキッシュ)を作ります
講師 亀山クレールさん
参加費 1000円(材料費)
申込み・問合せ 1月8日(水)から、市民協働課内(内線687)へ

放課後児童クラブの入所説明会

入所希望者は、説明会に参加してください。
赤羽児童クラブ(赤生田町)
とき 1月26日(日) 午前10時30分
連絡先 ☎ 78-7299
元気っ子児童クラブ(富士原町)
とき 2月1日(土) 午後1時30分
連絡先 ☎ 72-9139
スワズ・キッズ(成島町)
とき 2月8日(土) 午後2時
連絡先 ☎ 76-2015
美園学童クラブ(美園町)
とき 2月9日(日) 午前10時
連絡先 ☎ 75-0272
みのやレインボークラブ(上三林町)
とき 2月14日(金) 午後7時
連絡先 ☎ 72-4701
風の子クラブ(大手町)
とき 2月15日(土) 午後6時
連絡先 ☎ 72-9604
ひまわりクラブ(北成島町)
とき 2月21日(金) 午後7時
連絡先 ☎ 74-5179
聖ルカ学童クラブ(大街道三丁目)
とき 2月22日(土) 午前10時
連絡先 ☎ 71-1172
あすなる学童クラブ(新宿二丁目)
とき 2月22日(土) 午後5時
連絡先 ☎ 74-5545
※三小東学童クラブ(☎ 73-2781)については、お問い合わせください



共通事項
対象(平成26年4月1日現在) 小学1〜3年生(実情に応じて4年生以上も可)
保育時間 放課後〜午後6時15分(春・夏・冬休み期間中は午前8時から)
※詳しくはお問い合わせください
費用(月額) 1万円程度
問合せ こども福祉課保育係(内線639)

随時、入居相談を受け付けております。

「短期利用特定施設 入居者生活介護」
急なご利用や、短期間のご利用に対応致します。

介護付有料老人ホーム
みおき館林

ご見学・短期利用のご相談も受付中、お気軽にお問い合わせ下さい。
☎ 0120-327-066
館林市高根町字向原1713-1
みずき館林



Table with 2 columns: 条件により結婚相手をご紹介します<地元密着> and 条件により結婚相手をご紹介します<地元密着>. Includes information about marriage consultation services and contact details for 東日本結婚相談室.

JAアシストホール館林 大切な人とのお別れのお手伝い. Includes services like funeral arrangements, obituary notices, and bereavement support. Contact: 館林市赤生田町759-5 ☎ 76-2929.

広告

講座・教室

城沼白鳥ウォッチング

とき 2月8日(日) 午前7時～9時

ところ つつじが岡パークイン

定員 30人(先着順)

内容 ハクチョウの観察と写真による解説、同パークインでの朝食など

参加費 800円(朝食代など)

申込み 1月14日(火)の午前9時から、同パークイン(TEL75-8484)へ

問合せ 同パークイン、又は市花のまち観光課観光政策係(内線251)

多々良沼ハードウォッチング

とき 2月16日(日) 午前9時～多々良沼野鳥観察棟駐車場(日向町)集合 正午解散

ところ 多々良沼周辺

内容 オオハクチョウやカワ



彫刻鑑賞会

とき 2月16日(日) 午前10時～11時30分

ところ 彫刻の小径(高根町)

定員 15人程度(先着順)

内容 彫刻家が彫刻の小径の

保健

がんに強いぐんまづくり推進サポーター養成講座

家庭や職場などで、がんの早期発見や予防活動に取り組み、がん検診のたいせつさを普及・啓発するサポーターを募集しています。講座を受講し、地域でサポーターとして

作品について解説します
講師 阿部光住さん・大串明美さん(彫刻家)

参加費 無料

申込み・問合せ 1月10日(金)の午前9時から、文化振興課芸術文化係(三の丸芸術ホール内 TEL75-3030)へ



活動しませんか。

とき 2月5日(水) 午後1時30分～3時30分

ところ 三の丸芸術ホール

定員 200人

内容 講演会、がん体験者のメッセージなど

※講座を修了したかたに修了証書を交付します

参加費 無料

申込み 1月24日(金)までに、健康推進課(保健センター内 TEL74-5155)へ

問合せ 県保健予防課がん対策推進室(TEL027-226-12614)又は市健康推進課

健口体操で元気に長生き

とき 2月7日(金) 午後2時30分～3時

ところ 保健センター

定員 30人

内容 口の機能・全身の病気の関わりについて学びます

講師 歯科衛生士

参加費 無料

申込み・問合せ 1月31日(金)までに、健康推進課(同センター内 TEL74-5155)へ

内科胃腸科クリニック院長 医師の個別健康相談

とき 1月30日(水) 午後2時15分～3時

定員 5人(先着順)

共通事項 保健センター

参加費 無料

申込み・問合せ 1月24日(金)までに、健康推進課(同センター内 TEL74-5155)へ



お医者さんのミニ講演会

講話「肝炎がどんな病気か知っていますか」

とき 1月30日(水) 午後1時30分～2時15分

定員 30人

講師 佐久間敦さん(さくま)

児童館

ベビーマッサージ

とき 1月24日(金) 午前11時～11時30分

ところ 西児童館

対象 市内在住の生後3～8

科学館

企画展「2014年宇宙の旅」

とき 1月25日(土)～2月23日(日) 午前9時～午後4時30分

内容 2014年に計画されているJAXAのプロジェクトなどを紹介します

入館料 高校生以上310円

理科工作教室「暗くなると光る!蓄光ビーズでストラップをつくらう」

とき 2月2日(日) 午前10時～午後4時

※材料が無くなりしだい終了

参加費 100円(材料費)

申込み 当日会場へ

相談

身体障がい者の補装具巡回相談会

とき 2月12日(水) 午前10時～正午

ところ 総合福祉センター

内容 補装具(義肢、装具など)判定・相談など

持参する物 印鑑、身体障害者手帳

申込み・問合せ 社会福祉課障がい福祉係(内線645)へ

※事前に予約が必要です

※障がい重く、会場に来られないかたは、医師が訪問します

館林邑楽医療フォーラム

とき 2月1日(土) 午後1時30分～4時30分

ところ 三の丸芸術ホール

定員 500人(先着順)

テーマ 「穏やかな最期を迎えるために」



■医療従事者などによる現状報告

■特別講演「医療者にとって看取りとは-在宅死を視野に入れて-」黒岩卓夫さん(医療法人社団萌気理事長)

参加費 無料

申込み 当日会場へ

問合せ 館林厚生病院総務課(Tel.72-3140)

科学講座「枝や葉っぱで、オ

シャレなオブジェをつくらう

とき 2月22日(土) 午前9時30分～正午

対象 小学1年生以上

定員 24人(先着順)

内容 枝や落ち葉でオブジェを作り、植物の特徴などを学びます

参加費 200円(材料費)

申込み 1月25日(土)の午前9時から、向井千秋記念子ども科学館(TEL75-1515)へ

共通事項 向井千秋記念子ども科学館

2月の相談

市役所203会議室

市役所市民課前

市民協働課(内線687)

パートタイム職業相談

月々金曜日 午前9時～正午、午後1時～3時30分

市民センター1分室

パートタイム職業相談室(TEL74-9551)

労働相談

25日(水) 午後1時30分～4時

市役所203会議室

商工課(内線206)

若者キャリア相談(35歳以下対象。予約制)

14日(金)・26日(水) 午後7時～9時

勤労青少年ホーム(TEL72-4304)

出張サポートステーション(就業相談・40歳未満対象。予約制)

14日(金) 午前10時～午後4時

勤労青少年ホーム

東毛若者サポートステーション(TEL57-8222)

2月の相談

※◎とき、◎ところ、◎問合せ。平日の場合、祝日は除きます

心配ごと・人権・行政相談

2日(日)・12日(水)・16日(日)・25日(水) 午前9時30分～正午

総合福祉センター

社会福祉協議会(TEL75-7111)

法律相談(予約制。1週間前の月曜日 午前9時から受け付けます)

4日(水)・12日(水)・18日(水)・25日(水) 午前10時～正午

総合福祉センター

社会福祉協議会(TEL75-7111)

年金相談(予約制。1週間前の木曜日 午前8時30分から受け付けます)

20日(水) 午前9時30分～午後3時

市役所203会議室

保険年金課(内線618)

消費生活相談

月々金曜日 午前9時30分～正午、午後1時～3時30分

消費生活センター(TEL72-9002)

結婚相談

9日(日)・23日(日) 午後1時～4時

総合福祉センター

社会福祉協議会(TEL75-7111)

外国人相談

25日(水) 正午～午後3時

市役所市民課前

市民協働課(内線687)

パートタイム職業相談

月々金曜日 午前9時～正午、午後1時～3時30分

市民センター1分室

パートタイム職業相談室(TEL74-9551)

労働相談

25日(水) 午後1時30分～4時

市役所203会議室

商工課(内線206)

若者キャリア相談(35歳以下対象。予約制)

14日(金)・26日(水) 午後7時～9時

勤労青少年ホーム(TEL72-4304)

出張サポートステーション(就業相談・40歳未満対象。予約制)

14日(金) 午前10時～午後4時

勤労青少年ホーム

東毛若者サポートステーション(TEL57-8222)

図書館

Library

図書館 (Tel.74 - 2346)

新着&おすすめ本紹介

新着 小学校入学前にことばの力をつける魔法の本棚
中島克治/著 小学館

言葉の力をつけるため、幼児期にやるべきこと、入学後の国語力の伸ばし方や辞書の使い方なども紹介。巻末にお勧めブックリスト付きです。(一般書)



新着 ふしぎなタネやさん
宮西達也/作・絵 金の星社

タヌキのおじさんがくれた不思議な種を埋めると、次々にへんてこな物が生えてきて…!。「不思議なお店屋さん」シリーズ第二弾! (児童書)



映画会スケジュール

一般向け (いずれも午後2時～、参加費無料)

1月15日(水)	ローマの休日 (字幕版)
1月18日(土)	綾小路きみまろ 爆笑エキサイトライブビデオ
1月19日(日)	綾小路きみまろ 爆笑エキサイトライブビデオ 第2集
2月1日(土)	綾小路きみまろ 爆笑エキサイトライブビデオ 第3集
2月2日(日)	綾小路きみまろ 爆笑エキサイトライブビデオ 第4集

子ども向け (いずれも午前10時30分～、参加費無料)

1月19日(日)	アラジン・スペシャルエディション
2月2日(日)	ミッキーマウスとブルート
※16ミリフィルム	ドナルドダックの朝ごはん ミッキーマウスの楽しい夢

スポーツ

スポーツ振興課 (城沼総合体育館内 Tel.74 - 2611)

パドルを使って楽しく体を動かそう! パドル体操教室参加者募集

とき 1月30日(木)、2月6日(木)・13日(木)・20日(木)の木曜日 午後1時～2時30分 (全4回)

ところ 城沼総合体育館

対象 市内に在住、在勤、在学する18歳以上のかた

定員 30人 (先着順)

内容 手のような形のパドルを使い、楽しく運動します

文学館

Culture

田山花袋記念文学館 (Tel.74 - 5100)

「田山家にのこされた花袋の遺品ー花袋と旅ー」 花袋愛用の脚絆

脚絆は、歩くときや作業をするとき、すねや足首を保護するために着ける服装品で、江戸時代から使われてきました。文学館には、花袋が旅で使った脚絆が残されています。若き日の花袋はとても健脚で、1日に70kmも歩いたともいわれています。花袋が残した紀行文は、この脚絆のおかげで生まれたとも言えるのかもしれない。



科学館

Science

向井千秋記念子ども科学館 (Tel.75 - 1515)

※参加無料

夜間天体観望会「すばるを見よう」

季節の星座や天体などを観察します。
とき 1月11日(土)・25日(土) 午後6時～8時
※雨天・曇天の場合は中止

公開天文台「太陽・昼間の星の観察」

とき 1月12日(日)・26日(日) 午後1時35分～1時55分
サイエンスショー

「光と色の大実験」

とき 1月19日(日) 午後1時35分～1時55分

「光と色の大実験パート2」

とき 2月2日(日) 午後1時35分～1時55分

公開電子顕微鏡「ミクロの世界をのぞいてみよう!」

とき 2月1日(土) 午後1時35分～1時55分
えほんdeかがく「でんきのふしぎ」

とき 2月2日(日) 午後2時20分～2時50分



将軍も戦国大名もみな、メールに夢中だった!?(°°*)ノ

～新田義貞、武田信玄などの中世文書を約80点展示～

展覧会
とき 1月25日(土)～3月16日(日) 午前9時～午後5時
(入館は午後4時30分まで)
ところ 第一資料館
※月曜日(祝日を除く)、1月31日(金)、2月12日(水)・28日(金)は休館
内容 県立歴史博物館中世文書コレクションや市内の戦国文書、県内初公開となる織田信長「天下布武」の朱印状を展示

群馬県になじみのある世の武将たちの古文書の展覧会とそれに合わせた講演会、公開講座を開催します。武將たちが残した文書をメールに見立てながら、歴史的資料を現代の生活や習慣と比べて紹介することで、子どもから大人まで楽しく歴史を学べます。ぜひお越しください。



ぐんまちゃん

ほんまちゃん

講演会
とき・内容・講師
■2月9日(日) 「御恩と奉公」紙と墨がつなぐ主従の絆」 築瀬大輔さん (館林市編さん専門委員)
■2月11日(祝) 「戦国時代の館林」 細谷昌弘さん (公立小学校教諭)
※時間 午後2時～3時30分
ところ 図書館
定員 各50人 (先着順)
申込み 1月6日(月)から、文化振興課文化財係(文化会館内 Tel.74-4111)へ

共通事項
問合せ 同文化財係

解説会(予約不要・参加費無料) 第1日曜日 午前11時～11時30分(予定)
入館料 無料
館林古文書研究会公開講座
とき 2月6日(水)・27日(水) 3月6日(水) 午後2時～3時30分(全3回)
ところ 図書館
対象 全日程参加できるかた
定員 30人(先着順)
内容 古文書読解の練習。初めてのかたにも、分かりやすいものを選定します
申込み 1月6日(月)から、文化振興課文化財係(文化会館内 Tel.74-4111)へ

学びの森

学びを楽しみ、日々の暮らしに彩りを



1月の施設の休館日

施設・とき
■第一資料館 (Tel.74 - 4111) 14日(火)～24日(金)
■文化会館・三の丸芸術ホール (Tel.74 - 4111) 20日(月)
■城沼総合体育館 (Tel.74 - 2611) 27日(月)

文化会館・三の丸芸術ホール

文化振興課 (文化会館内 Tel.74 - 4111)

Entertainment

※平成25年12月15日現在の情報です

友の会発足40周年プレイベント「香音の時」～アロマの香りとヴァイオリンの響きで至福のときを～

ヴァイオリニスト吉田恭子とアロマセラピスト大橋マキ(元フジテレビアナウンサー)による音楽と香りの共演。2人のトークとともに、音楽と香りに包まれた優雅なひと時をお楽しみください。



とき 3月16日(日)
■1回目 午後1時開演
■2回目 午後6時開演
ところ 三の丸芸術ホール
チケット(全席指定)
一般 2,500円、
友の会 2,000円
販売 文化会館窓口で販売中



三の丸芸術ホール 催し物スケジュール

芸: ホール 展: 展示室 (1月15日～2月14日)

とき	会場	催し物
1月18日(土)・19日(日)	展	群馬県教職員組合作品展
1月25日(土)～27日(月)		群特研知的障害教育部会音楽館林ブロック作品展
2月1日(土)	芸	音楽館林医療フォーラム
2月2日(日)	展	館林市写真公募展公開審査
2月8日(土)	芸	群馬県高等学校吟詠剣詩舞発表大会
2月9日(日)		郷土芸能発表大会

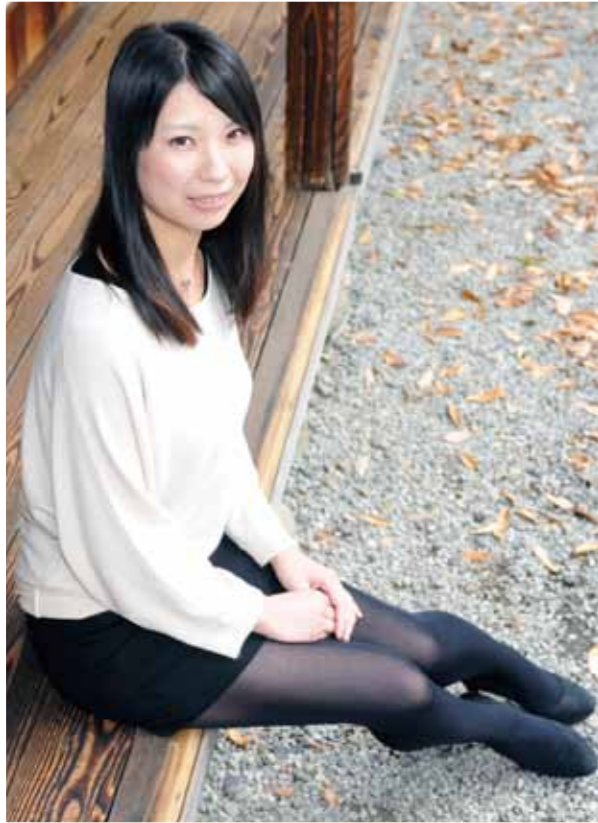

YOUNG MIND やんぐまいんど

Vol.166

館林を世界中から愛される市に

「館林って暑いこと有名な場所だね」館林のイメージを市外の人に聞くと、こんな言葉が返ってくるのではないだろうか。そんなとき私は「暑いだけじゃない。館林は、おいしい物や美しい景観がいっぱい詰まった所なんだ」と何度も心の中で思います。

館林のすばらしさを多くの人に知ってもらうために何かできないかな。そう強く考えるようになり、今年開催されたミス館林に応募しました。学生のときは、

緑豊かで静かな場所というイメージしかなかったのですが、東京での一人暮らしや海外留学を経験し、自分の生まれ育った館林の魅力や再認識。ミス館林として市民のかたや、世界中の人たちへ魅力を発信するお手伝いがしたいと思いました。幸運にも思いは実を結び、現在、ミスとして楽しく公務をこなしています。たくさんのかたに館林を訪れていただき、暑さ以外のさまざまな魅力を知ってもらえるよう、がんばります。

小暮美喜さん (千塚町)

興味のあることはなんですか？

バックパッカーに興味があります。リュック一つで世界中を旅したいです。

未来の自分にひと言

人生楽しんでますか？

チャイどる Vol.53

磯山陽太くん (高根町)

現在の陽太くんは
元気いっぱい外で走ったり、電車のおもちゃで遊ぶことが大好き！

未来の陽太くんへ～ママからの伝言
いろんなことを学んでね。陽太が世界中で活躍するのを楽しみにしてるよ☆



花梨の会

なかま

288

皆さんが最近読んだ本は、どんな内容で何を感じましたか。私たち花梨の会は、県から指定されたさまざまなジャンルの本を読み、毎月1回、図書館に集まって、その感想や印象に残った場面などを、和気あいあいと楽しく話し合っています。

一人の読書では気づくことができなかった、感覚や視点に触れると刺激を受けますし、楽しさが倍増します。一冊の本から生きた指針や人生を何通りも学べ、心が豊かになりますよ。私たちといっしょに本を読みませんか。

連絡先 川島悦子さん (諏訪町)
TEL 73-1537



館林市の歴史を多くの人に知ってもらいたい

小堀直人さん (本町二丁目)

中学生の頃から関心を持ち、高校生で税理士の仕事に就こうと決めた小堀さん。館林商工会議所に勤めた後、税理士事務所を開設します。もともと簿記の歴史に興味があったこと、商工会議所で現実の商業や工業をつぶさに肌で受け止めた経験から、平成19年に館林の金融と産業経済に関する著書『館林第四拾国立銀行創立と頭取南條新六郎』、『上毛モスリン株式会社史』を発行しています。「資料を集めて整理した結果、本としてまとまりました」と話しますが、産業関係の歴史的な資料は散逸したものも多く、まとめる作業はとても大変だったそうです。



※この記事は、広報モニターの中村光男さんが担当しました

税理士として働く傍ら、郷土史家としても精力的に活動する小堀さん。近々、館林商工会議所や館林製粉の歴史をまとめた本を発行する予定だといいます。若い世代の人たちにも、自分の住むまちが、どういった歴史をたどって今をつくっているのか知ってほしいです。私の本が、そのきっかけになればうれしいですね」と話してくれました。



簿記と歴史を愛し、 数々の著書を発表

profile

昭和26年、現在の本町二丁目に生まれる。平成8年、税理士事務所を開設。著書『館林第四拾国立銀行創立と頭取南條新六郎』、『上毛モスリン株式会社史』は聞声堂で取り扱っている。現在、館林城ジオラマ製作委員会事務局長。





市史コラム 113

未来へ伝えたい…ふるさとの歴史と文化

館林城を彩った正月飾り

田沼美樹 (市史編さん近世部会調査員)

お正月といえば、年賀状、お年玉、おせち料理といろいろ連想されますが、中でも玄関前に飾る松飾りやしめ飾りなどの正月飾りは、その代表格ではないでしょうか。江戸時代にも、館林城ではさまざまに正月飾りが、城内を彩っていました。

弘化3年(1846)に、館林城下足利町に住む小林喜四郎から藩へ、「館林城内松飾りにつき願書」が出されます。この小林家は、徳川綱吉の時代から、代々城内の松飾りを担当していました。資料には、大手門や千貫門、土橋門など城内の主要な門、合計17か所に松飾りを付けていたことが書かれています。これらに使う松と竹は、例年12月19日に採り、24日と25日

に飾り付け、1月6日の夕方まで飾られていました。また、「甲府支族松平家記録」の享保6年(1721)1月8日の記事には、松飾りをした足利町の久右衛門が、城代屋敷で酒などの褒美を賜ったことが書かれています。

この他、「城内注連飾図」には、館林城内での注連飾(しめ飾り)の種類や大きさ、作り方が細かく記されています。御殿の輪飾りや台所の歳神棚などが色鮮やかに描かれ、さまざまな造形を知ることができます。

これらの資料から、正月の風景として代表される松飾りや注連飾りが、かつての館林城内のあちこちにあったことが分かり、当時の様子が鮮やかによみがえります。



「城内注連飾図」に描かれた江戸時代の正月の飾り(入口に飾られた輪飾り)

館林城の松飾りについて記した古文書



◆市史編さんセンター TEL76-7651

12月5日
美園保育園

もちつき会

12月8日
城沼陸上競技場

たてばやし駅伝大会

12月7日
文化会館

こども音楽のひろば

12月4日
保健センター

幼児食教室

フォトキャンパス
PHOTO CANVAS
掲載写真を差し上げます。
電話で広聴広報係まで