

広報館林

2014
4
15日号

まちの情報誌 City Of Tatebayashi Public Relations

Vol.1117



たてばやしに 春が来たよ

- P2 10月1日採用予定の市職員を募集
- P3 子ども科学館のイベント紹介
- P4 市・県民税が変わります
- P15 5月の休日当番医

向井千秋記念子ども科学館 ゴールデンウィークイベント紹介

向井千秋記念子ども科学館では、ゴールデンウィークにたくさんのイベントや実験を行います。大人も子どもも楽しめますので、ぜひ遊びに来てください。

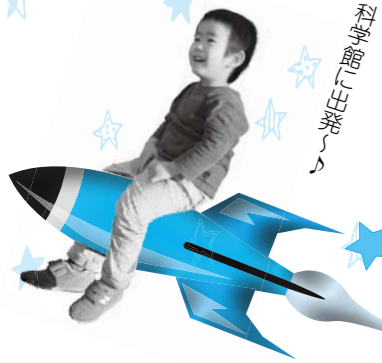

空気が力持ちは、空気が力持ちは、空気が力持ちは

実験を通して空気の力を感
じてみませんか?親子で楽し
める実験ショーです。

サイエンスショー 「空気は力持ち」

NHKで放送しているロボ
コンで活躍したロボットが出
演する実演ショーです。操作
体験などもできます。
とき 5月4日(祝) 午後0時
30分〜1時30分、午後2時30
分〜3時30分
参加費 無料



ロボットデモンストレーション

よく飛ばす竹とんぼを作って飛ばします。
とき 5月3日(祝)・4日(祝)
午前10時〜午後4時
※材料がなくなりしだい終了
参加費 200円(材料費)

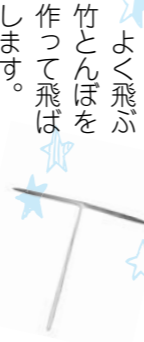

理科工作教室 「スーパージョウロウを作ろう」

とき 5月4日(祝) 午後1時
35分〜1時55分
参加費 無料

えほん de かがく

科学絵本の読み聞かせと、
それに関わる科学遊びや工作
実験を行います。
とき 5月4日(祝) 午後2時
20分〜2時50分
参加費 無料



公開電子顕微鏡

電子顕微鏡のしくみを学び、
肉眼では見ることができない、
肉眼では見ることができない、



磁石を使った体験コー
ナーがとっても勉強に
なりました♪

科学館来館者にインタビュー



プラネタリウムなど大
人も楽しめるものがた
くさんあって大満足です

大きな望遠鏡を使って、太
陽の黒点や星を観察します。
とき 5月6日(休) 午後1時
35分〜1時55分
参加費 無料

公開天文台 「太陽・星間の星の観察」

※材料がなくなりしだい終了
参加費 100円(材料費)

理科工作教室 「オリジナルキーホルダー作り」

ミクロの世界を観察します。
とき 5月5日(祝) 午後1時
35分〜1時55分
参加費 無料

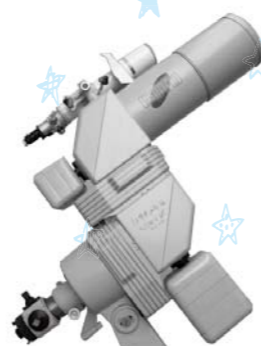

※雨天・曇天の場合は、施設
公開のみ

共通事項
ところ 向井千秋記念子ども
科学館
入館料 高校生以上 320円
申込み 当日会場へ
問合せ 同館(TEL75-1515)
※4月29日(祝)から5月6日(休)
までは休まず開館します。
また、5月3日(祝)から5日
(祝)は午後6時まで開館しま
す(入館は午後5時まで)
※5月4日(祝)は入館無料

わくわくドキドキがいっぱい
遊びに来てね~



10月1日採用予定の市職員を募集します

募集職種 事務員、技術員(土木・建築)、保健師

募集人員 若干人

受験資格 次の全てに該当するかた

- 日本国籍を持ち、昭和50年4月2日~同60年4月1日に生まれ、高等学校卒業以上の学歴がある
- 平成26年4月1日現在、民間企業などで常勤職員と同じ勤務形態による職務経験(1年以上継続して就業した期間の通算)が5年以上ある

※民間企業などは、民間企業、財団法人、社団法人、NPO法人、国、地方公共団体などが該当
※休業期間が1か月以上ある場合、その期間は職務経験に含めません

募集期間 5月9日(金)まで(午前8時30分~午後5時15分。土・日曜日、祝日を除く)

※郵送の場合は郵便書留とし、5月7日(木)の消印まで有効

提出書類 申込書(人事課人事係で配布)、職務経歴書、アピールシート、返信用定形封筒(82円切手を貼付したもの)

提出先 同人事係(〒374-8501 市役所内)へ

第1次試験 書類選考

第2次試験

■筆記試験(職種・日程・試験内容)

- ①事務員 6月8日(日) 教養・作文試験、職場適応性検査
- ②技術員 6月8日(日) 専門・作文試験、職場適応性検査
- ③保健師 6月22日(日) 専門・作文試験、職場適応性検査

■面接(集団)試験

- ①事務員 6月15日(日)
- ②技術員 6月15日(日)
- ③保健師 6月22日(日)

※第3次試験(第2次試験合格者のみ)は、後日連絡します

試験会場 市役所(予定)

問合せ 電話、又はEメールで同人事係(内線321 ☐jinji@city.tatebayashi.gunma.jp)

※市ホームページにも掲載しています

※大学卒の事務員、技術員などの募集は広報たてばやし6月1号及び市ホームページで、短大・高卒区分などの募集は、広報たてばやし8月1日号及び市ホームページでお知らせする予定です



企業などで培った経験や能力をア
ピールしたり、職員として、やり
たいことをPRしてくださいね。

Voice

昨年度に採用された職員にインタビュー ~仕事の内容・やりがいとは?~

所属:教育委員会 文化振興課



Yagi Kenichi

八木健一さん 平成25年度採用

所属:教育委員会 生涯学習課



Matumura Takashi

松村 隆さん 平成25年度採用

生涯学習課で、人権の啓発・普及に関する
ことなどを担当しています。教育の仕事に
は昔から興味があったので、思い切って採
用試験を受けて、ほんとうによかったです。

芸術ホール事務を担当しています。地元
である館林の活性化に貢献したいと思って
いたので、芸術文化祭などのイベントで市
内が盛り上がり、やりがいを感じます。

お知らせ

東日本大震災からの復興費や県内の森林保全費に充てるため
市・県民税が変わります

平成26年度課税から個人の市・県民税の均等割額が引き上げられます。(表)



改正後の均等割額

区分	市民税	県民税	合計
平成25年度までの均等割額	3,000円	1,000円	4,000円
復興財源分	500円	500円	1,000円
ぐんま緑の県民税	-	700円	700円
平成26年度からの均等割額	3,500円	2,200円	5,700円

東日本大震災からの復興財源
東日本大震災からの復興の財源とするため、平成26年度から同35年度まで、個人住民税の均等割額に市民税分500円、県民税分500円が加算されます。

この加算分は、避難所などの防災拠点や、防災設備の整備などの防災・減災事業を実施するために充てられます。

ぐんま緑の県民税
県では、森林を守り育て、次世代に引き継いでいくために、平成26年度から同30年度まで「ぐんま緑の県民税」を導入し、個人住民税の均等割額に県民税分700円を加算します。



税の使い道は、水源地域などの森林整備や、ボランティア活動・森林環境教育の推進などに充てられる予定です。

問合せ 税務課市民税係(内線606)

税の仕組みに関すること 県税務課(TEL027-226-2196)
税の使い道や森林保全に関すること 県林政課(TEL027-226-3211)

支援

地球温暖化対策と新エネルギーの普及促進のため
住宅用太陽光発電システムの設置費を補助

対象 平成26年4月1日以降に市内の自己居住用住宅に太陽光発電システムを設置し、同27年3月31日までに電力会社と電力供給契約が完了するかた
補助額 (1キロワット当たり) 2万5000円(上限8万円)
※予算額に達した時点で受付終了
※館林市金券での交付になります
申込み 4月25日(金)の午前8時から、市役所市民ホールで、名簿受付。
同日の午前8時30分から、名簿順に申請書を受理します
※代理人による申し込み(1人3件まで)には委任状が必要です
※4月28日(月)以降の申し込みは、直接、地球環境課環境政策係へ
問合せ 同環境政策係(内線451)
※詳しくは市ホームページをご覧ください



支援

合併処理浄化槽を設置するかなどへ補助金を交付します
合併処理浄化槽の設置や清掃に補助

合併処理浄化槽への転換補助額
■5人槽 23万円
■7人槽 28万円
■10人槽 33万円
※県が交付する「浄化槽エコ補助金」10万円が上乗せされます
※新築など建築確認を伴う浄化槽の設置は補助対象外
※原則、既存単独浄化槽、汲み取り槽は撤去するもの
※予算額に達した時点で受付終了
申込み 12月25日(木)までに、地球環境課環境保全係へ
合併処理浄化槽の清掃補助
専用及び併用住宅で、浄化槽の設置後5回に限り、清掃費を補助します。
補助額 (1人槽当たり) 1000円
※館林市金券での交付になります
申込み 平成27年3月23日(月)までに、同環境保全係へ
持参する物 領収書と直近の浄化槽法第11条検査の結果書
共通事項
※公共下水道の供用開始区域などは補助対象外。詳しくはお問い合わせください
問合せ 同環境保全係(内線453)

支援

望まない繁殖で、かわいそうな犬や猫を増やさないために…
犬・猫の避妊去勢手術への補助

対象 市内在住のかたが飼っている犬と猫

補助条件

■住民基本台帳に登録があり、世帯全員に市税などの未納がない
■狂犬病予防登録をし、注射を受けている

■飼い猫の証明(地区の環境保健委員の署名・捺印)がある

補助額
■メス 5000円
■オス 3000円



※予算額に達した時点で受付終了
※館林市金券での交付になります
申込み・問合せ 地球環境課環境保全係(内線453)へ
※手術前の申請が必要で、審査には10日ほどかかります

環境

ご協力ありがとうございました
マイバッグキャンペーン実施結果



身近なごみを減らすために、館林市、板倉・明和町で毎年実施しているマイバッグキャンペーン。皆さんのご協力で、多くの成果が生まれました。
実施期間 平成25年11月1日(金)～同26年1月31日(金)
参加店舗 153店舗
応募総数 1万3876件
レジ袋節約 13万7064枚
■ごみ減量 1371kg
■石油節約 2824ℓ
■CO₂排出量削減 7088kg
問合せ 資源対策課減量推進係清掃センター内 TEL72-4576)

登録と狂犬病予防注射は飼い主の義務です!



犬の登録と年1回の狂犬病予防注射は必ず行わなければなりません。最寄りの会場で受けましょう。

対象 生後91日以上の犬

費用と必要な物

■登録済み 3,400円(接種料)と通知はがき
■未登録 6,400円(登録・接種料)

※会場で登録できます

※消費税改正に伴い、接種料が変更になりました

5月	日程表				
12日(月)	夜間急病診療所 9:50～10:30	富士嶽神社(富士原町) 10:50～11:30	西公民館 13:00～13:40	開拓集会所 14:00～14:20	成島町区民会館 14:40～15:10
13日(火)	中部公民館 9:50～10:30	朝日町北会館 10:50～11:30	細内集会所 13:00～13:20	大島公民館 13:40～14:20	郷谷公民館 14:40～15:20
14日(水)	多々良公民館 9:20～10:40	日向区民会館 11:00～11:30	岡野町会館 13:00～13:30	渡瀬公民館 13:50～14:30	下早川田集会所 14:50～15:20
15日(木)	六郷公民館 9:40～10:30	美園会館 10:50～11:30	松原会館 13:00～13:30	富士山集会所(花山町) 13:50～14:10	赤羽公民館 14:30～15:10
16日(金)	分福公民館 9:40～10:30	苗木会館 10:50～11:30	下三林研修所 13:00～13:30	三野谷公民館 13:50～14:20	野辺集会所 14:40～15:00
18日(日)	市役所正面玄関 9:30～11:30 13:00～15:00				

注意事項

- 犬のふんは必ず持ち帰ってください
- 会場には、犬をしっかりと押さえられるかたが来てください
- 注射前後に異常がある場合は、獣医師に相談してください
- 最寄りの会場以外でも受けられます。今回受けられない場合は、直接獣医師で受けてください
- 予防注射をしないと、狂犬病予防法により罰せられます
- 犬の死亡、飼い主の異動など登録内容に変更があった場合、届け出てください

届出先・問合せ 地球環境課環境保全係(内線453)へ

支援

市民と行政が一体となった協働のまちづくりを目指します
まちづくりのための活動をサポート



市民活動団体が自主的、自発的に行うまちづくりのための活動に補助金を交付します。
市民活動スタート補助金
団体要件 活動期間が3年未満
補助額 事業費全額(上限5万円)

市民活動ステップアップ補助金
団体要件 活動期間が3年以上6年未満
補助額 事業費の80%(上限10万円)
共通事項
対象 地域社会に貢献することを目的とした非営利の活動を市内で行う団体
申請先・問合せ 4月22日(火)から5月23日(金)までに、申請書(市民協働課及び市ホームページにあります)に必要書類を添えて、同市民活動推進係(内線686)へ
※ 交付はそれぞれの補助金につき1団体1回限り
※ 予算には限りがあり、採択には審査があります

支援

美しい景観づくりを目指す団体を応援します
河川や道路などを美化する団体を補助

対象 4月から平成27年2月末までに、次のいずれかの活動を3回以上行う、10人以上で構成される自治会やボランティア団体
 ■ 道路などの除草、側溝の清掃、公共施設での花緑の植栽
 ■ 耕作放棄地の花の景観づくり、水路清掃、花緑の植栽など
 ■ 里山・平地林の下草刈り、植栽、県内産材などを使用した柵や看板の設置など
※ ごみ拾いだけの活動は対象外
※ 県が管理する道路など公共施設を実施場所を含むこと
補助金 2万円
申請先 5月30日(金)(消印有効)
 までに、申請書(館林土木事務所、



市道路河川課及び県ホームページにありません)を持参、又は郵送で同事務所施設管理係(〒374-0052 栄町23-1)へ
※ 申請は1団体一つまで
問合せ 同事務所施設管理係(内線72-4355)、又は市道路河川課管理係(内線402)

年金

20歳以上の学生は、**国民年金保険料の納付が猶予されます**
国民年金の学生納付特例制度

20歳以上の学生は、在学中の国民年金保険料の納付が猶予される学生納付特例制度が利用できます。申請を行わず、保険料も納めないと、障害基礎年金や老齢基礎年金が支給されない場合があります。なお、卒業するまで毎年申請が必要になります。

生証(コピーも可)、印鑑、年金手帳
※ 3月に日本年金機構から送付された申請書を郵送した場合は、申請不要です
※ 代理人が申請する場合は、代理人の身分証(住所が確認できる物)、委任状(別居の場合)が必要
申請先・問合せ 保険年金課年金係(内線618)へ

環境

ルールを守って正しく出しましょう
ゴールデンウィーク期間中のごみの収集

4月29日(祝)
収集 該当地域では、燃やせるごみの収集を行います
搬入受付 行いません
5月3日(祝)~6日(休)
収集・搬入受付 いずれも行いません
問合せ 資源対策課施設係(清掃センター内 内線72-4576)



健康

接種がより受けやすくなりました。未接種分を確認しましょう
予防接種の接種間隔が変更になりました

三種混合、四種混合ワクチンなど複数回接種が必要なワクチンは、効果や安全性のため、接種の間隔が決まっています。
 4月1日から、予防接種法実施規則などが改正され、この接種間隔が変わりました。今まで同一ワクチンでは、接種間隔の上限を超えての接種ができませんでしたが今回の改正で上限がなくなり、接種が受けやすくなりました。母子健康手帳で未接種分などを確認してください。



詳しくは、市ホームページをご覧ください
問合せ 健康推進課(保健センター内 内線74-5155)

健康

積極的勧奨が差し控えられた子どもへ接種のご案内
日本脳炎予防接種はお済みですか?



積極的勧奨の差し控えの影響を受けた子どもに、順次、接種のご案内をしています。
 平成26年度の積極的勧奨の子どもは次のとおりです。

接種がじゅうぶんにされていない場合もありますので、母子健康手帳で未接種分を確認しましょう
1期追加接種 平成17年4月2日~同19年4月1日生まれのかた
第2期接種 平成8年4月2日~同9年4月1日生まれのかた
※ 7歳6か月以上で第1期を接種する場合は、特例措置用の予防接種票が必要です。母子健康手帳と印鑑を持って、健康推進課へ
問合せ 同課(保健センター内 内線74-5155)

お知らせ

課長以上の異動と新採用職員をお知らせします
4月1日付け市職員の人事異動

- 部長(昇任)**
 - ▼経済部長 野村秀行 ▼都市建設部長 浦野 功 ▼議会事務局 長 小野陽一
- 参事**
 - ▼教育委員会参事兼学校教育課長 鈴木芳男(県教委より)
- 参事(昇任)**
 - ▼政策企画部参事兼企画課長 中里克己 ▼同参事兼財政課長 山本紀夫 ▼保健福祉部参事兼保険年金課長 小野秀樹 ▼都市建設部参事兼道路河川課長 茂木 広
- 課長**
 - ▼都市建設部緑のまち推進課長 谷田貝 勝
- 課長(昇任)**
 - ▼総務部行政課長 栗原 誠 ▼同契約検査課長 生沼和貴 ▼市民部市民課長 茂木節子 ▼経済部産業政策課長 林 成明 ▼都市建設部都市計画課長 村上 実 ▼環境水道部水道課長 浅野康彦 ▼議会事務局次長兼庶務係長 田島敏邦 ▼監査委員事務局局長 釜島 正 ▼館林衛生施設組合事務局長 小川清治
- 新採用職員**
 - ▼行政課統計係 横山瑠璃子 ▼納税課課資産税係 児島大樹 ▼納税課収納係 渡辺真弘 ▼市民課交付申請係 青木香保里 ▼社会



新採用職員の皆さん

- 福祉課障がい福祉係 福田宏明
 - ▼介護高齢課介護調査係 西宮 賛 ▼同地域支援係 樺澤里紗
 - ▼子ども福祉課児童センター 牧田康平 ▼同南保育園 河嶋杏奈
 - ▼同六郷保育園 森 美咲 ▼同美園保育園 田部井真理子 ▼保険年金課年金係 宇治川美穂 ▼産業政策課国土調査係 小林尚輝
 - ▼都市計画課都市再生推進係 三宅悠喜 ▼緑のまち推進課公園管理係 山下宗和 ▼区画整理課管理係 吉田雄太 ▼水道課工務係 関口裕久 ▼出納室出納係 菅沼知佳 ▼スポーツ振興課管理係 高橋秀一朗 ▼図書館奉仕係 新井健也 ▼南幼稚園 半田真澄
 - ▼東幼稚園 鈴木優美
- 問合せ** 人事課人事係(内線321)

●対象マーク(主な対象者)
※全員対象はマークなし
子…中学生以下
大…高校生以上
高…65歳以上

●図書館・第一資料館臨時休館 5月10日(土)は施設点検のため休館します。 図書館 ☎74-2346

お知らせ

認知症の人の家族交流会



認知症の人を介護する苦労や悩みを話し合い、交流を深めませんか。

とき 5月3日(祝) 午前10時～正午
ところ 中部公民館
対象 市内在住で、認知症の人を介護している家族のかた
内容 介護者同士の懇談、不安解消のための意見交換
参加費 無料
申込み・問合せ 電話、又はファクスで公益社団法人認知

春のワクワク抽選会

4月20日(日)から5月10日(土)までに、かごめ通り商店街で買い物をしたかたへ、抽選会補助券と花の苗の引換券を差し上げます。

引換・抽選会日 5月10日(土) 午前10時～午後4時
ところ かごめふれあい館(本町一丁目)

内容
■抽選会 1000本
■花の苗引換え 300本
※いずれも先着順
問合せ 齊藤進さん(同商店街会長) ☎72-2008、又は市商工課商業係(内線205)

催し物

因幡晃 還暦ライブ

〜60ページ目のしおり〜
とき 7月26日(土) 午後3時開演
ところ 三の丸芸術ホール
チケット(全席指定) 友の会会員 5700円、一般

募集

まちなか散策ガイドをいっしょに配りませんか
まちづくりを考える研究ゲ



6000円
発売日 友の会 4月26日(土) 一般 4月27日(日)
※午前9時から、文化会館窓口で販売します。電話予約は午後1時から
問合せ 文化振興課芸術文化係(同館内) ☎74-4111

歴史の小径散策ツアー

とき 5月10日(土) 午前9時30分・鷹匠町長屋門(大手町)
集合 正午解散(予定)
ところ 歴史の小径
定員 30人(先着順)
内容 ガイドの解説を聞きながら歴史の小径を散策します
参加費 100円(保険料など)
申込み・問合せ 4月22日(火)から、市民協働課市民活動推進係(内線686)へ



ループ「ロマンロード」では、歴史的な建物などを紹介する『まちなか散策ガイド』を作成しています。このガイドを配布するボランティアを募集します。

とき 4月27日(日)・29日(祝) 午前9時～11時(1日だけの参加も歓迎します)
ところ 館林駅東西連絡通路東口
申込み・問合せ 市民協働課市民活動推進係(内線686)へ



は市介護高齢課介護保険係(内線669)

講座・教室

介護職員初任者研修 夜間コース



とき 5月8日(木)～8月12日(火) ※時間はお問い合わせください
内容・ところ
■講義・演習(39日間) NPO法人お互いさまネットワーク(北成島町)
■実習(3日間) 市内介護事業所

対象 全日程参加できるかた
定員 20人
参加費 8万5900円(受講料、テキスト代)
申込み 4月30日(木)までに、同ネットワーク(☎70-11326)へ
問合せ 同ネットワーク、又

シニア傾聴 ボランティア養成講座

悩みを持つ人の話し相手となり、手助けを行う傾聴ボランティアの養成講座です。
とき 6月5日(木)・12日(木)・18日(水) 午前10時～午後4時(6月5日(木)は午前9時30分から)
ところ 郷谷公民館
対象 県内在住のおおむね60歳以上で全日程受講できるかたで、講座修了後ボランティアとして活動できるかた
定員 40人(申し込み多数の場合は抽選)

受講料 500円(教材費など)
申込み 5月14日(火)(必着)までに、はがき、又はファクスで「シニア傾聴ボランティア養成講座・館林会場」受講希望、郵便番号、住所、氏名(ふりがな)、生年月日、性別、電話番号を記入し、群馬県長寿社会づくり財団(〒371-8517 県社会福祉総合センター内) ☎027-1255-16511 Fax 027-1255-16166)へ
問合せ 同財団、又は市介護高齢課地域支援係(内線675)

旧上毛モスリン事務所、武鷹館で音楽会など

昭和のおもひで
とき 4月26日(土)・27日(日) 午前10時～午後4時
ところ 旧上毛モスリン事務所(第二資料館内)
内容 オルガンとアコーディオンの演奏会、レコード鑑賞
問合せ 渡邊祐治さん(才氣堂) ☎090-6309-8771、又は市文化振興課文化財係(文化会館内) ☎74-4111

武鷹館開館10周年ついで

とき 4月29日(祝)～5月5日(祝) 午前10時～午後4時(最終日は午後3時まで)
ところ 武鷹館(大手町)
内容 切り絵作品展、抹茶茶席(有料)、日替わり演奏会(4月29日(祝)、5月3日(祝)～5日(祝)など)
問合せ 館林文化財ボランティアの会(土・日曜日、祝日) ☎72-0178、又は市文化振興課文化財係(文化会館内) ☎74-4111
共通事項
参加費 無料
申込み 当日会場へ

老人福祉センター 利用料が無料に

7月1日から老人福祉センターの利用料が無料になります。
今後、老人福祉センターを介護予防拠点へと転換するため、老朽化した入浴設備などは6月30日で廃止します。
問合せ 介護高齢課高齢政策係(内線648)、又は老人福祉センター(☎74-5342)



下水道マンホール蓋 デザイン変更

生活環境を良くし河川などの水質を改善するため、下水道事業を進めています。平成26年度下水道工事から、マンホール鉄蓋が「ほんちゃん」になります。皆さんのご理解ご協力をお願いします。
問合せ 下水道課工務係(内線413)



茂林寺沼湿原 バードウォッチング

とき 5月4日(祝) 午前8時・茂林寺公園駐車場(茂林寺橋北)
集合 正午解散(予定)
ところ 茂林寺沼周辺
参加費 100円(保険料)
持参する物 筆記用具、双眼鏡(貸し出し用あります)

申込み 当日会場へ
問合せ 太田進さん(日本野鳥の会群馬館林分会) ☎74-2737、又は市地球環境課環境保全係(内線453)



勤労者の集い すてっぴふれあいパーティー

とき 5月10日(土) 午前10時～午後3時(予定)
ところ 勤労青少年ホーム
対象 市内在住、又は在勤の15～35歳のかた(中学生を除く。高校生は保護者の同意書が必要)
定員
■バドミントン 20人
■クッキー作り 10人
内容 バドミントン、クッキー作り、参加者全員でパーティー
参加費 500円
※同ホーム友の会会員でないかたは、別途1000円がかかります

田中正造と館林 ゆかりの人々と史跡を訪ねる

とき・ところ 4月29日(祝) 午前9時30分・城沼公民館集合 午後4時30分解散(予定)
定員 200人(先着順)
内容 城沼公民館での学習会と史跡見学(青梅神社、常光寺、尾曳稲荷神社、田中正造記念館など)
参加費 1000円(教材費)
持参する物 昼食
申込み 当日会場へ

●ワンダーム15分50分 1日(木)～18日(日)、24日(土)～31日(日)。ワンダーム館林 ☎75-0305

講座・教室

危険物取扱者試験と準備講習会 大高

平成26年度第1回危険物取扱者試験(甲・乙・丙種)とこれに伴う準備講習会を開催します。希望者は試験と併せてお申し込みください。



準備講習会

とき 6月3日(火) 午前9時30分～午後4時30分

ところ 郷谷公民館
受講料 9,000円(テキスト代含む)
試験 とき 6月29日(日) 午前9時～

ところ 関東学園大学(太田市)他

受検料 甲種 5,000円

乙種 3,400円

丙種 2,700円

共通事項

申込み・問合せ 5月12日(月)から23日(金)までに、館林消防本部予防課(TEL72-8364)、北分署(細内町 TEL72-164

41)、又は西分署(北成島町 TEL75-6656)へ

スポーツ

合気道教室

とき 5月14日(水)～28日(水)の水曜日 午後7時～8時30分(全3回)

ところ 城沼総合体育館

対象 市内在住の18歳以上のかた

定員 10人程度

参加費 2,000円(保険料など)

申込み 5月7日(水)～9日(金)の午後7時30分から8時30分までに、参加費を添えて同館へ

問合せ 橋本猛さん(館林合気道クラブ TEL84-2763)、又は市スポーツ振興課振興係(同館内 TEL74-2611)

ラグビー教室

子

とき 4月20日(日)～6月29日(日)の日曜日 午前10時～正午

ところ 関東学園大学附属高等学校分福総合グラウンド(堀工町)他

対象 4歳～中学生

定員 30人程度

参加費 800円(保険料)

申込み 伊豆正弥さん(市ラ

東日本大震災復興支援イベント 生涯エアロビク in 館林

生涯エアロビク in 館林の参加者を募集します。

とき 4月27日(日) 午前10時～11時

ところ 城沼総合体育館

対象 小学3年生以上(小学2年生以下は保護者同伴)

定員 200人

内容 簡単なステップを楽しむ初心者体験プログラム

参加費 500円(保険料など)

※小学2年生以下は無料

申込み・問合せ 4月25日(金)までに、梶田満里子さん(生涯エアロビク実行委員会 TEL73-7254)、又は市スポーツ振興課振興係(同館内 TEL74-2611)へ

※午前11時から、愛好者による発表会などを開催します。観覧は無料です



グビーフットボール協会 TEL090-5516-8903)へ
問合せ 伊豆正弥さん、又は市スポーツ振興課振興係(城沼総合体育館内 TEL74-2611)

グラウンドゴルフ大会参加者募集

大高

とき 5月15日(木) 午前8時

5月の相談

※◎とき、◎ところ、◎問合せ。平日の場合、祝日は除きます

心配ごと・人権・行政相談

◎4日(水)・13日(火)・18日(日)・27日(水) 午前9時30分～正午

法律相談(予約制。1週間前の月曜日 午前9時から受け付けます)

◎7日(水)・13日(火)・20日(水)・27日(水) 午前10時～正午

結婚相談

◎11日(日)・25日(日) 午後1時～4時

※◎いずれも総合福祉センター

※◎いずれも社会福祉協議会(TEL75-7711)

年金相談(予約制。1週間前の木曜日 午前8時30分から受け付けます)

◎15日(木) 午前9時30分～午後3時

◎市役所203会議室

◎保険年金課(内線618)



高齢者なんでも相談(60歳以上対象)

◎火・木曜日 午前10時～正午、午後1時～3時

◎市役所市民課(TEL74-5342)

消費生活相談

◎月～金曜日 午前9時30分～正午、午後1時～3時30分

◎市役所市民課前

◎外国人相談

◎13日(水)・27日(水) 正午～午後3時

◎市役所市民課前

◎市民協働課(内線687)

◎パートタイム職業相談

◎月～金曜日 午前9時～正午、午後1時～3時30分

◎市民センター分室

◎パートタイム職業相談室(TEL74-9551)

◎労働相談

◎13日(水)・27日(水) 午後1時30分～4時

◎市役所203会議室

◎商工課(内線206)

◎若者キャリア相談(35歳以下対象。予約制)

◎28日(水) 午後7時～9時

◎市役所203会議室

◎出張サポートステーション(就業相談・40歳未満対象。予約制)

◎9日(金) 午前10時～午後4時

◎市役所市民課前

◎労働者若者サポートステーション(TEL57-8222)

◎5月の相談 一人で悩まず相談を

保健

離乳食教室など

子大

とき 5月21日(水) 午前9時30分～午後1時

対象 生後5か月～1歳6か月未満の乳幼児と保護者

定員 20組(申し込み多数の場合は初めのかた優先)

内容 肉を使った簡単な離乳食の調理実習と試食・交流会

参加費 300円(材料費)

持参する物 母子健康手帳、エプロン、三角巾、子守り帯

子ども用の飲み物、スプーンなど

※調理中は、母子保健推進員が子どもをお預かりします

とき 5月24日(土) 午前9時30分～午後1時30分

ところ 西児童館

対象 市内在住の生後3～8か月の乳児と保護者

定員 15組(先着順)

内容 オイルを使わず、服を着たまま行つたベビーマッサージ

講師 清水令子さん(RTA指定スクール認定講師)

参加費 無料

持参する物 バスタオル

申込み 5月16日(金)の午前10時から、同館へ

※電話及び代理の申し込みはできません

フリーマーケットに出店しませんか

とき 6月1日(日) 午前10時～午後2時(雨天中止)

ところ 市民広場(文化会館西側)他

募集数(1人1区画) 70区画

出店資格 市内在住、又は在勤で、「環境基金」へ1,000円の協力ができるかた

申込み・問合せ 5月20日(水)まで(必着)

往復はがきに、住所、氏名(ふりがな)、年齢、職業(市外在住の場合は勤務先)、電話番号(携帯)、販売品目を記入し、地球環境

課環境政策係(〒374-8501 市役所内 内線451)へ

子どもを預かる施設

子どもを預かる施設

子どもを預かる施設

子どもを預かる施設

子どもを預かる施設

子どもを預かる施設

子どもを預かる施設

子どもを預かる施設

子どもを預かる施設

子どもを預かる施設

子どもを預かる施設

子どもを預かる施設

子どもを預かる施設

子どもを預かる施設

子どもを預かる施設

子どもを預かる施設

子どもを預かる施設

子どもを預かる施設

相談

子どもの人権特設相談所

子

とき 4月27日(日) 午後1時30分～3時30分

ところ ぐんまこどもの国児童会館(太田市)

内容 人権擁護委員が無料で相談に応じます

申込み 当日会場へ

問合せ 前橋地方事務局太田支局総務課(TEL32-6100)

子育て支援センター

地域子育て支援センターは、子育てに関する情報交換や、親子そろって友達づくりをする場です。子育てに悩んでいるかたは、ぜひ遊びにきてみてください♪

問合せ

各地域子育て支援センター

- 長良保育園内 (Tel.72-0859)
 - 美園保育園内 (Tel.73-2143)
 - 聖ルカ保育園内 (Tel.73-8722)
 - ももの木保育園内 (Tel.74-4865)
- ※いずれも参加費は無料です

ためきサロン

とき 5月16日(金) 午前10時～11時30分

ところ 美園保育園

対象 妊婦さん(里帰り中のかたも参加できます)

定員 10組(先着順)

内容 ベビープレスレット作り、絵本の紹介と読み聞かせ、手作りおもちゃの紹介、交流会

申込み 4月23日(水)の午後1時から、美園保育園地域子育て支援センターへ



お楽しみ広場

新緑の中を散歩しよう

とき 5月1日(木) 午前10時・県立館林美術館駐車場集合 午前11時30分解散(予定)

ところ 多々良沼保安林(松沼町)
内容 新緑の中を散歩し、公園で遊びます

おもちゃを作って遊ぼう

とき 5月20日(火) 午前10時・尾曳駐車場集合 午前11時30分解散(予定)

ところ 芝生広場(尾曳駐車場東側)
内容 簡単なおもちゃを作り、楽しく遊びます

共通事項

対象 市内在住の親子

申込み 当日会場へ

子育て講座

ベビーマッサージ

とき 5月9日(金) 午前10時30分～11時30分

ところ 郷谷公民館

対象 市内在住の生後2～7か月の乳児とベビーマッサージ未経験の保護者

内容 ベビーマッサージを通して乳児とのスキンシップを学びます

講師 梅澤千恵さん(ベビーマッサージ認定講師)

申込み 4月23日(水)の午後1時から、長良保育園地域子育て支援センターへ



ベビーマッサージ&親子でエクササイズ

とき 5月21日(木) 午前10時～11時

ところ 聖ルカ保育園
対象 市内在住の生後4～7か月の乳児と保護者

内容 親子でエクササイズなどを楽しみます

申込み 4月23日(水)の午前10時から、直接、聖ルカ保育園地域子育て支援センターへ

共通事項

定員 10組(先着順)

持参する物 バスタオル又はヨガマット、飲み物

5月の相談

※㊤とき、㊦ところ、㊧問合せ。平日は祝日を除く

健康相談

こころの健康相談(予約制)

㊤8日(木) 午後1時30分～3時

㊦総合福祉センター

㊧社会福祉課(内線673)

高齢者の介護・福祉相談

㊤月～土曜日 午前8時30分～午後5時30分

㊦・㊧

■クローバー荘地域包括支援センター(Tel.77-1165)

■新橋地域包括支援センター(Tel.75-3013)

■東毛光生園地域包括支援センター(Tel.72-2060)



医療・介護・福祉相談(予約制)

㊤月～金曜日 午前8時30分～午後5時15分

㊦・㊧館林厚生病院地域連携室(Tel.72-3140)

障がい者(児) 歯科診療(予約制)

㊤火・木・金曜日 午前9時～正午、午後2時～5時

㊦・㊧館林邑楽歯科保健医療センター(Tel.73-8818)

精神保健福祉相談(予約制)

㊤7日(水)・21日(水) 午後1時30分～3時30分

㊦・㊧館林保健福祉事務所保健係(Tel.72-3230)

ふれあい相談会(神経難病生活支援相談会)(予約制)

㊤14日(水) 午後1時15分～3時30分

㊦・㊧館林保健福祉事務所保健係(Tel.72-3230)

子育て相談

子育て相談

㊤月～金曜日 午前9時30分～午後4時30分

※聖ルカ保育園とももの木保育園は午前9時30分～午後1時、午後2時30分～5時

㊦・㊧地域子育て支援センター

■長良保育園内(Tel.72-0859)

■美園保育園内(Tel.73-2143)

■聖ルカ保育園内(Tel.73-8722)

■ももの木保育園内(Tel.74-4865)

※公・私立保育園及び児童館でも相談できます

家庭児童相談

㊤月～金曜日 午前9時～正午、午後1時～5時

㊦・㊧こども福祉課(内線665)

婦人・母子相談

㊤月～金曜日 午前9時～正午、午後1時～4時

㊦・㊧こども福祉課(内線671)

子ども相談(来所相談は予約制)

㊤

■電話相談 月～土曜日 午前9時～正午、午後1時～5時(土曜日は午前中のみ。ただし、祝日は除く)

■メール相談 随時受付

㊦市民センター

㊧子ども相談室(Tel.73-4152) ✉ishonon@city.tatebayashi.gunma.jp

家庭教育相談

㊤2日(金)・16日(金) 午後1時30分～4時

㊦城沼公民館

㊧生涯学習課(内線224)

子育てこころの相談(予約制)

㊤21日(水) 午前9時～正午

㊦・㊧館林保健福祉事務所保健係(Tel.72-3230)



5月の児童館だより

対象 乳…乳幼児 小…小学生

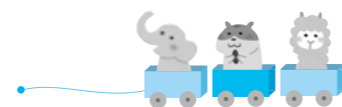

児童センター		Tel.73-1522	
【今月の遊び】 ゴムとびあそび 10:00～17:00			
乳	ふれあい遊び、子育て相談など	1日(木)	
		15日(木)	11:00～11:30
	変身カード作り	16日(金)	
	ブーメラン作り	2日(金)	
小	ドッジビー大会 I	16日(金)	15:30～16:30
	ダーツ大会 I	30日(金)	
西児童館		Tel.75-4311	
【今月の遊び】 わなげ 10:00～17:00			
乳	ヨガで遊ぼう	1日(木)	
	パネルシアター	29日(木)	11:00～11:30
小	大縄跳び大会 I	15日(木)	15:30～16:30
	大縄跳び大会 II	30日(金)	

赤羽児童館		Tel.72-4155	
【今月の遊び】 プレゼントカード作り 10:00～17:00			
	ママにプレゼント	2日(金)	
乳	絵本の読み聞かせ	16日(金)	11:00～11:30
	ビニール鉄砲	30日(金)	
小	ママにプレゼント	2日(金)	15:30～16:30
	花束を作ろう	30日(金)	
多々良公民館児童室		Tel.74-9174	
【今月の遊び】 くるくるフラワー 10:00～17:00			
乳	絵本の読み聞かせ他	8日(木)	11:00～11:30
	ぺたぺたアレンジメント	8日(木)	15:30～16:30

休館日 5月7日(水)・8日(木)・9日(金)・12日(月)・13日(火)・19日(月)・26日(月) (多々良公民館児童室は日曜日と5月3日(祝)・5日(祝)・6日(休)・26日(月))

5月の健診・予防接種・相談

問合せ 健康推進課 (Tel.74-5155)

乳幼児健診(午後0時45分～1時45分)

名称	とき	対象
4か月児	23日(金) H 26.	1月生
10か月児	28日(水) H 25.	7月生
1歳6か月児	30日(金) H 24.	10月生
2歳児歯科	19日(月) H 24.	5月生
3歳児	27日(火) H 23.	3月生

BCG予防接種(午後1時30分～2時15分)

とき	対象
9日(金)	H 25. 11月生

母乳育児相談(午前9時30分～11時)

とき	対象
7日(水)	1歳未満児と保護者

※ところ いずれも保健センター

保健師・栄養士の健康相談(午前9時30分～11時)

とき	ところ
9日(金)	西公民館
13日(火)	城沼公民館
14日(水)	渡瀬公民館
20日(火)	分福公民館
27日(火)	大島公民館

相談内容	病気や生活習慣、介護、妊娠、出産、子育てなど
持参する物	■乳幼児 母子健康手帳 ■40歳以上 健康手帳

館林たんぽ 近藤沼コース

距離 2.5km
所要時間 約30分
消費エネルギー 90kcal

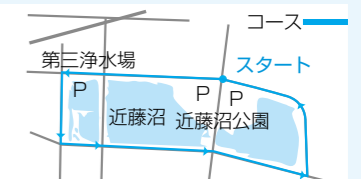

直線が多く、歩きやすいコースです。夏は、じゃぶじゃぶ池で遊ぶ子どもたちでにぎわいます。

問合せ 健康推進課 (Tel.74-5155)

休日当番医のお知らせ

診療時間 午前9時～午後5時

	内科				外科	夜間
3日	館林記念病院 台宿町 Tel. 72-3155	堀越医院 北成島町 Tel. 73-4151	藤原医院 邑楽町明野 Tel. 88-7797	みつほクリニック 大泉町西小泉 Tel. 20-1122	堀井乳癌外科 北成島町 Tel. 55-2100	夜間急病診療所(内科・小児科) 新栄町1844-3 Tel.73-2313 診療時間 午後7時～10時(日曜日、祝日、年末年始を除きます)
4日	吉田内科 楠町 Tel. 70-7117	横田医院 大手町 Tel. 72-0255	増田医院 板倉町板倉 Tel. 82-2255	湯沢医院 大泉町西小泉 Tel. 62-2209	田沼整形外科 邑楽町中野 Tel. 88-9223	緊急時 館林厚生病院 成島町262-1 Tel.72-3140 ※電話で確認後、受診 ※日曜日や祝日も内科・外科は行っています(急患のみ)
5日	松井内科 日向町 Tel. 75-9880	星野こども 楠町(小児科のみ) Tel. 70-7200	ミツワ診療所 明和町梅原 Tel. 70-3030	新井内科 大泉町仙石 Tel. 20-1220	高木整形外科 大泉町いづみ(午前のみ) Tel. 62-6611	～困ったときは～ たてばやし健康ダイヤル 24時間相談できます 0120-374-215 ■健康・医療・介護・育児・メンタルヘルスの相談 ■医療機関情報の提供など
6日	ハートクリニック 富士見町 Tel. 71-8810	長谷川クリニック 松原二丁目 Tel. 80-3311	益田小児科 大泉町朝日(小児科のみ) Tel. 62-5535	いたくら内科 板倉町朝日野 Tel. 70-4080	井上整形外科 板倉町板倉 Tel. 82-1131	
11日	ごが内科 栄町 Tel. 73-7587	さくらクリニック 木戸町 Tel. 72-3855	真下胃腸科 大泉町城之内 Tel. 62-2025	—	澤田皮膚外科 新宿二丁目 Tel. 70-7703	
18日	土井レディス 苗木町 Tel. 72-8841	竹越医院 明和町新里 Tel. 84-3137	寺内医院 邑楽町赤堀 Tel. 88-1511	—	最上胃腸科 朝日町 Tel. 74-3763	
25日	森下内科医院 花山町 Tel. 73-7776	田沼内科 邑楽町中野 Tel. 88-7522	黛泌尿器科 大泉町坂田 Tel. 63-7800	—	慶友整形外科 羽附町 Tel. 72-6000	
11日	今村クリニック(邑楽町篠塚 Tel.70-2221)		診療時間 午前9時～午後1時		館林邑楽歯科保健医療センター (苗木町2622-1 Tel.73-8818) 診療時間 午前9時～正午、午後1時～3時	
耳鼻科			歯科			

※変更になる場合がありますので、必ず電話で確認してから受診してください
 ※時間外・夜間などは受診できる病院などを紹介します。 救急テレホンサービス (Tel.73-5699) へ

市史コラム

116回

榊原家と鍋島焼

市史編さんセンター
(Tel.76-7651)



善導寺(楠町)にある榊原康政の墓(県指定史跡)

鍋島焼とは、17～19世紀にかけて佐賀藩鍋島家が藩直営の窯で製造していた高級磁器で、將軍家への献上や、幕閣・大名・公家などへの贈答のため、採算を度外視して特別に作らせた焼き物のことです。外様大名である鍋島家が、献上する目的で焼いたものから、ゆがみや傷のない完璧なものを目指しました。日本の磁器で最も精巧に作られたとされるのも、このような背景があったためです。

東京都千代田区飯田橋にある飯田町遺跡は、東京ドームの南側、JR中央本線の飯田橋駅付近にあります。江戸時代、ここは江戸城の北側に位置し、宝永3年(1706)まで、館林藩主であった榊原家の江戸屋敷地がありました。この遺跡から、鍋島焼が出土したのです。

飯田町遺跡から見つかった「染付桶文猪口」は、1660～1670年代に作られたもので、数少ない初期の鍋島焼でした。この頃の鍋島焼を持てるのは、將軍家や大名、公家など限られた人たちだけだと考えられますが、鍋島家との姻戚関係により所有することもあったようです。

館林藩の初代藩主である榊原康政は、徳川四天王と称された重臣でした。また榊原家は、福岡藩祖の黒田長政や唐津藩祖の寺澤広高など九州諸藩と姻戚関係にあり、鍋島家ともつながりがあつたようです。

江戸屋敷地で発見された鍋島焼は、館林藩主榊原家の栄華を今に伝えるものと言えます。

黒澤照弘
市史編さん中世部会専門委員

INFORMATION まちの情報

人口と世帯 (4月1日現在)

	人口・世帯	前月比
男性	39,227人	-75
女性	39,133人	-69
合計	78,360人	-144
世帯数	31,912世帯	+31

風呂の日

春のバラ湯
 ◎26日(月) 午前11時～午後6時
 ◎つつじが岡パークイン
 ※入浴料420円
 ※お茶の無料サービスがあります

5月の催し物

かごめ六斎市
 ◎10日(土)・24日(土) 午前9時30分～午後1時
 ◎かごめ通り商店街

尾曳稲荷骨董市
 ◎17日(土)・31日(土) 午前7時～午後4時頃
 ◎尾曳稲荷神社

茂林寺フリーマーケット
 ◎17日(土) 午前10時～
 ※売り切れしだい終了
 ◎茂林寺商店街

下町夜市
 ◎17日(土) 午後6時～9時
 ◎下町通り商店街

チャイどる



石川比呂くん(赤生田町)
 比呂くんはどんな子?
 食べるのが大好き。よく料理のお手伝いもしてくれます。
 ママから未来の比呂くんへメッセージ
 失敗を恐れずに、何事にもチャレンジして行ってね!いつまでも応援してるよ。

PHOTO CANVAS

3月27日に赤羽児童館でお店屋さんごっこが行われ、子どもたちは買い物などを楽しみました。

3月20日に県立館林美術館で多々良アート講座が行われ、シャガールの版画などを鑑賞しました。

3月12日から全3回、保健センターで高齢者転倒予防教室が開催され、予防体操などを学びました。

ブレイクダンスの魅力を伝えていきたい

Vol.169 夢・挑戦・思い —ヤングマインド—



こばやし けん せい
小林賢成 さん
羽附旭町・29歳

館林の魅力は何ですか？
ツツジがとてもきれい。こいのぼりも見応えがあります。
未来の自分にひと言
今と変わらず、夢を持ち続けていますか？



もっとブレイクダンスがうまくなりたいという、同じ意識を持った仲間たちとさまざまなお祭りや、イベントなどのステージで踊っています。今までできなかった技や複雑なステップができたときは、すごく興奮するし、ステージが盛り上がってうまいったときはとてもうれしいです。ステージを見に来てくれた人にダンスの楽しさが少しでも伝わればなどと思って踊っています。私が18歳のときに、音楽を体全体で感じ、ダンスで表現することの素晴らしさを教えてくれた、先輩がたがいました。今度は自分自身が、ちょっとでもダンスに興味がある人へ、始めるきっかけを与えられるような人になりたいです。

ぼんちゃんのお部屋

つつじまつり開催中！ぼんちゃんは、5月4日祝いのイベントに出演するよ！みんな来てくれるとうれしいぼん！



ホッとひといき Relax

現在の私のマイブームは、DVD鑑賞。特に最近はアニメーションを見ることにはまっています。少年時代に見たものを大人になって見てみると、印象や感じかたも変わっていて、時間を忘れてついつい夢中になってしまいます。ノスタルジーに浸りながらの現実逃避も良いけれど、寝不足の目をこすりながらほどほどにしないと痛感する今日この頃。(さ)

市税の納付・納税相談

納税に関してお困りのことがありましたら、お気軽にご相談ください。

納税相談

とき 平日 午前8時30分～午後5時15分

夜間納税相談

仕事などの都合で市役所開庁時間内に来庁できないかたのために、夜間にも相談窓口を開設しています。また、電話による相談も受け付けます。

とき 5月12日(月)・19日(月)・26日(月) 午後7時まで

共通事項

ところ 納税課

持参する物 現在の生活状況(収入・支出など)を説明できる資料

問合せ 同収納係(内線680)

