

広報館林

2014
5
15日号

まちの情報誌 City Of Tatebayashi Public Relations

Vol.1119



咲き誇るミツツジに
笑顔も満開



ふるさとづくり市民フェスティバル・・・ P2
向井千秋さん講演会と宇宙サミット・・・ P5
6月の休日当番医・・・・・・・・・・・・・・ P11



- いずれの施設も入館は無料です
 - ごみの減量化にご協力ください
 - 来場は徒歩又は自転車で、車の場合は乗り合わせにご協力ください
 - 時間は変更になる場合があります
- 問合せ 生涯学習課生涯学習係（内線224）



	イベント	とき・内容など		イベント	とき・内容など	
①三の丸芸術ホール	講演会	5月31日(土) 午後1時40分～3時 オリンピック銅メダリストの松本隆太郎さんによる講演 ※入場券が必要です	⑤市役所前	ちびっこ写生大会	6月1日(日) 午前8時～午後5時 (雨天決行)	
	生涯学習活動展示	5月31日(土) 午後1時～4時 6月1日(日) 午前9時～午後3時		⑥市役所市民ホール	緑のカーテン育成講座	6月1日(日) 午前10時30分～11時 緑のカーテンの作り方や、上手に育てる方法を紹介しします
	学習活動体験コーナー	6月1日(日) 午前10時～午後3時	緑のカーテン苗配布		6月1日(日) 午前11時～ ※無くなりしだい終了 ※苗を入れる袋をご持参ください	
②文化会館大ホール	幼稚園・学校活動展示	5月31日(土) 午後1時～4時 6月1日(日) 午前9時～午後3時	⑦市役所東広場	ターゲットバードゴルフ交流会	6月1日(日) 午前10時～午後2時 (雨天中止)	
	各種団体・サークル舞台発表	6月1日(日) 午前10時～午後3時		子ども会大会	6月1日(日) 午前9時～午後3時 (雨天決行)	
	リサイクル品抽選会	6月1日(日) 受付 午前10時 抽選会 午後1時 ※先着400人 ※抽選会に不在の場合は、無効になります		青少年健全育成啓発パネル展	6月1日(日) 午前9時～午後3時 (雨天中止)	
③市民広場	フリーマーケット	6月1日(日) 午前10時～午後2時 (雨天中止)	⑧第一資料館	収蔵資料展	5月31日(土)、6月1日(日) 午前9時～午後5時（入館は午後4時30分まで） ※5月31日(土)、6月1日(日)の午前11時から11時30分まで展示解説を行います	
	不用食器・廃食用油回収	家庭で出た不用食器、廃食用油を回収します ※破損した食器は回収しません		⑨子ども科学館	サイエンスショー	6月1日(日) 午前10時～午後4時 大きなシャボン玉をつくろう、低温の世界（液体窒素実験）、3Dメガネづくり、ホルン隊、解説ツアー、科学遊び、気象衛星ライブなどを行います ※プラネタリウムは休止中です
	環境リサイクル活動展示・発表	6月1日(日) 午前10時～午後2時 環境に優しい取り組み展示、炊き出しの実演試食、古着市、マイバッグ、リサイクル石けんの販売など ※先着1,200人に館林の天然水をプレゼントします			公開天文台	
④図書館	買い物袋持参運動啓発		⑩田山花袋記念文学館	ボランティア友の会による各種ブース		
	図書館活動展示	5月31日(土)、6月1日(日) 午前9時～午後5時		収蔵資料展	5月31日(土)、6月1日(日) 午前9時～午後5時（入館は午後4時30分まで） ※5月31日(土)、6月1日(日)の午後1時30分から2時まで展示解説を行います	
	お話と紙芝居読み聞かせ	5月31日(土) 午後2時～2時45分				
	子ども映画会	6月1日(日) 午前10時30分～11時10分 親子で楽しめる、子ども向け映画の上映を行います 上映作品 「ちびまるこちゃんの交通安全」 「メイプルタウンものがたり」				
	映画会	6月1日(日) 午後2時～4時40分 上映作品 「劇団四季ミュージカル 赤毛のアン」				



5月31日(土)、6月1日(日)
市制施行60周年記念

ふるさとづくり 市民フェスティバル

見て、聴いて、体験して、発見する2日間



学習活動の発表や参加者どうしの交流を通して、生涯学習の振興を図る「第23回ふるさとづくり市民フェスティバル」を5月31日(土)、6月1日(日)の2日間、開催します。会場では、舞台発表や作品展示、子どもから大人まで楽しめる体験活動など、皆さんの「学び」を刺激するコーナーが盛りだくさん。家族や友だちといっしょに、ぜひ参加してください。



●対象マーク(主な対象者)
※全員対象はマークなし
子…中学生以下
大…高校生以上
高…65歳以上

お知らせ

農業委員会委員選挙

大高



農業委員会委員選挙

任期満了に伴う農業委員の選挙を行います。
告示日 7月6日(日)
選挙の期日 7月13日(日)
選挙区・定数
■第1選挙区(館林、赤羽、六郷、三野谷) 7人
■第2選挙区(郷谷、大島、多々良、渡瀬) 9人
選挙権及び被選挙権
■市内に住所がある20歳以上のかた(選挙権は平成26年3月31日、被選挙権は選挙期日現在)
■10アール以上の農地を耕作

公務員採用試験

大

①平成26年4月1日現在、高校又は中等教育学校を卒業した日の翌日から起算して3年を経過していない及び同27年3月までに高校又は中等教育学校卒業見込み
②人事院が認める者
第1次試験 9月7日(日)
申込み 6月23日(月)の午前9時から7月2日(休)(受信有効)までに、人事院ホームページ(<http://www.jinji-shiken.go.jp/juken.html>)へ
※インターネットで申し込みができない場合は、持参、又は郵送。詳しくはお問い合わせください
問合せ インターネットでの

知っておきたい検査審査会

交通事故や詐欺などの被害に遭ったのに、検察官が裁判にかけてくれないなど、検察官が正しい処分をしたかを審査するのが「検察審査会」です。同審査会の審査員は11人で、選挙権を持つかたの中から無作為に選ばれ、任期は6か月です。選ばれたかたは、ご協力をお願いします。
問合せ 太田検察審査会事務局(前橋地方裁判所太田支部内 Ⅱ45-7751)

募集

消防職員採用試験

大

職種・人員
■消防職 若干人
■救急救命士 若干人
受検資格

健康手帳を交付

健診結果や血圧測定の数値が記録できる手帳で、健康づくりのポイントなども載っています。無料で交付していますので、活用して健康づくりに役立てましょう。

対象 40歳以上のかた
交付場所・期間
■保健センター 随時
■館林市及び邑楽郡内の医療機関 6月20日(金)～12月27日(土)
問合せ 健康推進課(同センター内 Ⅱ74-5155)



①大学卒業 昭和63年4月2日～平成5年4月1日に生まれたかた
②短大卒業 平成2年4月2日～同7年4月1日に生まれたかた
③高校卒業 平成4年4月2日～同9年4月1日に生まれたかた
④救急救命士 昭和63年4月2日以降に生まれたかた(救急救命士国家資格、又は同国家試験の受験資格を持つかた)
※①②③は、いずれも卒業見込みを含む

講座・教室

目からウロコの創業塾

とき 6月21日(土) 午後1時30分～4時30分
ところ 城沼公民館
対象 創業に興味のあるかた又は創業を予定しているかた
定員 15人(先着順)
内容 自己分析、創業計画の土台づくりを学びます
講師 吉成篤さん(中小企業診断士)
参加費 無料

高齢者いきいきセミナー

大高

申込み・問合せ 5月22日(休)から6月18日(休)までに、商工課商業係(内線207)へ
とき 5月29日(休)、6月2日(月)・6日(金)・10日(火)・12日(木)・19日(木)・30日(月)、7月7日(月)・11日(金)・14日(月)・28日(月)(全11回)
※いずれも午前10時～11時30分(6月12日(休)は午後1時30分～3時)
ところ 老人福祉センター
対象 市内在住の60歳以上のかた
定員 20人(先着順)
内容 教養の向上を図り、健康で明るい生活に向けてさま

向井千秋さん講演会と宇宙サミット参加者募集

向井千秋さんの講演会と宇宙飛行士ゆかりのまちの紹介(宇宙サミット)を行います。
とき 7月6日(日) 午後1時30分～3時
ところ 三の丸芸術ホール
定員 260人(申し込み多数の場合は抽選)
テーマ 「If you can dream it, you can do it. 夢に向かってもう一歩～宇宙飛行から20年～」
講師 向井千秋さん(JAXA宇宙飛行士)
参加費 無料
申込み 6月13日(金)(消印有効)までに、往復はがきが必要事項を記入し、向井千秋記念子ども科学館講演係(〒374-0018 城町2-2)へ
※1人1通限り
記入事項(1人分)
■返信用表面 郵便番号・住所・氏名
■往信用裏面 住所・氏名(ふりがな)・年齢・電話番号
※返信用裏面は記入しないでください
※発表は返信はがきの発送(6月下旬)をもって代えさせていただきます
問合せ 同館(Ⅱ75-1515)

日曜緑化講座

とき 6月15日(日) 午前10時～正午
ところ 県緑化センター(邑楽町)
定員 60人(先着順)
テーマ 「早めに防除したい庭木の病虫害診断とその防除」
講師 成田邦夫さん(樹木医)
参加費 無料
申込み・問合せ 6月2日(日)の午前8時30分から、電話で同センター(Ⅱ88-7188)へ



さまざまな課程を学びます

申込み 5月22日(休)から、同センター(Ⅱ74-5342)へ
問合せ 同センター、又は介護高齢課高齢政策係(内線648)

経済センサス

平成26年経済センサスー基礎調査と平成26年商業統計調査を一体的に実施します。全ての事業所・企業が対象です。ご協力よろしくお願ひします。
問合せ 行政課統計係(内線505)

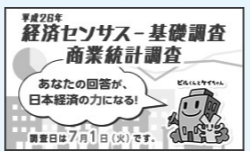

小規模契約希望者登録の申請

平成26・27年度の本市小規模修理・修繕等契約希望者登録(100万円未満の工事・物品販売など)の申請を受け付けます。
受付期間 6月2日(月)から20日(金)までの午前9時～正午、午後1時～5時
※土・日曜日を除く
申請方法 申請書(契約検査課及び市ホームページにあります)及び必要書類を同課へ
問合せ 同契約係(内線696)

宅地内漏水に注意!

宅地内の漏水は、使用者の負担となります。月に一度は漏水チェックを行い、漏水の早期発見に努めましょう。また、宅地内の漏水を直したときは、水道料金が軽減される場合がありますのでご相談ください。
なお、道路上及び道路からメーターボックスの間の漏水は、水道課へご連絡ください。
問合せ 同課(水道センター内 Ⅱ80-3201)



6月1日(日)から7日(土)は水道週間
日常生活に欠かせない水道。この機会に、毎日の生活と水道の関わりについて考えてみませんか。
第56回水道週間スローガン
おいしいな だいたいなお水(く)く(く)

スポーツ



とき 6月15日(日) 午前10時
〔正午(雨天決行) 午前10時〕

ところ 美園小学校体育館及び校庭
定員 300人
内容 スポーツ体験、体力測定、ぼんちゃんと遊ぼう、講演会など

講師 小出利一さん(群馬県総合型地域スポーツクラブ連絡協議会会長)
参加費 無料
申込み 6月14日(土)までに、川島栄子さん(館林ジョイスポーツクラブ) ☎090-5445-1867(1)へ

保健

風しんの抗体検査が無料で受けられます
風しんに対する免疫がある

かは抗体検査で確認できます。風しんの感染予防やまん延防止、先天性風しん症候群の発生予防のため、県では希望者に、無料でこの血液検査を実施しています。
館林保健福祉事務所で受診券を交付していますので、県内の協力医療機関で受診してください。

期間 平成27年3月31日(火)まで
対象 県内に住所がある、妊娠を希望する女性とその配偶者などの同居者及び風しん抗体価が低い妊婦の配偶者などの同居者
持参する物 運転免許証など、県内に住所があることが証明できる物

※風しん抗体価の低い妊婦の配偶者などの同居者は、妊婦の母子健康手帳など
申請先・問合せ 館林保健福祉事務所(☎72-13230) 午前8時30分～午後5時。ただし、土・日曜日、祝日を除く)へ

5・6歳児おやつ教室

とき 6月21日(土) 午前9時30分～午後1時
ところ 保健センター
対象 就学前の5・6歳児と保護者



定員 15組(先着順)
内容 卵ご飯焼き、冷たいジュヤガイモスープ、トマトゼリーを作りまます
参加費(1組) 500円(材料費)
持参する物 母子健康手帳、エプロン、三角巾、子ども用の上履き
申込み・問合せ 5月22日(休)から、健康推進課(同センター) ☎74-15155)へ

児童館

チエコビーズでブレスレットを作ろう
とき 6月28日(土) 午前10時～正午



ところ 赤羽児童館
対象 市内在住の小学3～6年生
定員 10人(先着順)
内容 ビーズを編んで、オリジナルのブレスレットを作ります
参加費(1個) 500円(材料費)
申込み・問合せ 5月31日(休)の午前10時から、参加費を添えて同館(☎72-4155)へ

6月の相談



※◎とき、◎ところ、◎問合せ。平日の場合、祝日は除きます。

- ◎心配ごと・人権・行政相談 ①1日(日)・10日(火)・15日(日)・24日(火) 午前9時30分～正午
- ◎法律相談(予約制。1週間前の月曜日 午前9時から受け付けます) ③3日(火)・10日(火)・17日(火)・24日(火) 午前10時～正午
- ◎結婚相談 ⑧8日(日)・22日(日) 午後1時～4時
- ◎女性のための結婚相談 ⑩15日(日) 午後1時～4時 ※⑩いずれも総合福祉センター
- ◎※⑩いずれも社会福祉協議会(☎75-7111)
- ◎年金相談(予約制。1週間前の木曜日 午前8時30分から受け付けます) ⑨19日(休) 午前9時30分～午後3時
- ◎場市役所203会議室
- ◎保険年金課(内線618) 高齢者なんでも相談(60歳以上対象) ⑩火・木曜日 午前10時～正午、午後1時～3時
- ◎場市役所市民課(☎74-5342)
- ◎消費生活相談 ⑩月(金曜日) 午前9時30分～正午、午後1時～3時30分
- ◎場消費生活センター(☎72-9002)
- ◎外国人相談 ⑩10日(火)・24日(火) 正午～午後3時
- ◎場市役所市民課前
- ◎市民協働課(内線687) パートタイム職業相談 ⑩月(金曜日) 午前9時～正午、午後1時～3時30分
- ◎場市民センター1分室
- ◎場パートタイム職業相談室(☎74-9551)
- ◎労働相談 ⑩10日(火)・24日(火) 午後1時30分～4時
- ◎場市役所203会議室
- ◎場商工課(内線206) 若者キャリア相談(35歳以下対象。予約制) ⑩13日(金)・25日(火) 午後7時～9時
- ◎場労働青少年ホーム(☎72-4304)
- ◎出張サポートステーション(就業相談・40歳未満対象。予約制) ⑩13日(金) 午前10時～午後4時
- ◎場労働青少年ホーム
- ◎場東毛若者サポートステーション(☎57-8220)

ベビーマッサージ

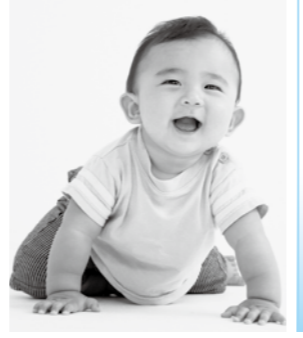

とき 6月13日(金) 午前11時～11時30分
ところ 西児童館
対象 市内在住の生後3～8か月の乳児と保護者
定員 15組(先着順)
内容 オイルを使わず、服を着たまま行うベビーマッサージ講師 清水令子さん(RTA認定講師)

ランチを児童センターで

持参する物 バスタオル
申込み 6月6日(金)の午前10時から、同館へ
※電話及び代理の申し込みはできません
問合せ 同館(☎75-4311)

ランチを児童センターで

とき 6月22日(日) 午前10時30分～正午
ところ 児童センター
対象 4歳以上の子どもと保護者
定員 12組(先着順)
内容 ナポリタン、ミネストローネなどを作って試食します
講師 横田弘明さん(ブルドックスコース) 無料
申込み・問合せ 6月7日(土)

カヌー体験教室

とき 6月28日(土) 午前8時30分～児童センター出発 午後4時帰着(予定)
ところ 梅田湖(桐生市)
対象 市内在住の小学3～6年生



定員 10人(先着順)
参加費 5000円(保険料など)
申込み・問合せ 5月31日(休)の午前10時から、参加費を添えて同センター(☎73-11522)へ

小麦粉粘土を作ってみよう

とき 6月25日(水) 午前10時30分～正午
ところ 児童センター
対象 乳幼児と保護者
定員 15組(先着順)
内容 親子で触れ合いながら



火災が多発しています ご注意ください!

今年、館林地区消防組合管内で発生した火災は33件で、昨年より11件増加しています。(4月22日現在)
火の取り扱いにはじゅうぶん注意して、出火防止に努めるとともに、次のことを必ず守ってください。

- 火の取り扱い中は、その場を離れないようにしましょう
- 火災を発見したら、周りの人に知らせて、119番通報をしましょう
- 危険が及ばない範囲で、初期消火を行いましょう

問合せ 同消防組合(☎72-3171)

相談

無料フツ素塗布と歯科無料相談
とき 6月1日(日) 午前9時～正午受付終了

ところ 館林邑楽歯科保健医療センター(苗木町)
内容 フツ素塗布(4歳からいから大人までの虫歯予防)、歯科相談など
※口腔衛生グッズをプレゼント(なくなりしだい終了)
参加費 無料
申込み 当日会場へ
問合せ 館林邑楽歯科医師会(同センター内 ☎73-1188)

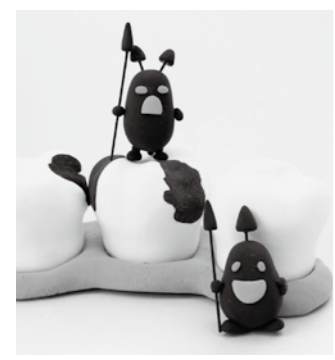

子育て支援センター

地域子育て支援センターは、子育てに関する情報交換や、親子そろって友達づくりをする場です。子育てに悩んでいるかたは、ぜひ遊びにきてみてください♪

問合せ

各地域子育て支援センター

- 長良保育園内 (Tel.72-0859)
 - 美園保育園内 (Tel.73-2143)
 - 聖ルカ保育園内 (Tel.73-8722)
 - ももの木保育園内 (Tel.74-4865)
- ※いずれも参加費は無料です

ためきサロン

とき 6月6日(金) 午前10時～11時30分

ところ 長良保育園

対象 妊婦さん(里帰り中のかたも参加できます)

定員 10組(先着順)

内容 ベビー帽子作り、絵本の紹介と読み聞かせ、手作りおもちゃの紹介、交流会

申込み 5月22日(木)の午後1時から、美園保育園地域子育て支援センターへ

子育て講座

親子エアロビクス

とき 6月13日(金) 午前10時30分～11時30分

ところ 大島公民館

対象 市内在住の2歳以上の乳幼児と保護者

定員 10組(先着順)

内容 親子で体を動かして遊びます

持参する物 飲み物

申込み 5月22日(木)の午後1時から、長良保育園地域子育て支援センターへ
楽しくヨガ体験

とき 6月16日(月) 午前10時30分～11時30分

ところ 聖ルカ保育園(大街道三丁目)

対象 市内在住の乳幼児と保護者

定員 15組(先着順)

講師 野澤基美さん(インストラクター)



持参する物 パスタオル又はヨガマット、飲み物

申込み 5月29日(木)の午前10時から、直接、聖ルカ保育園地域子育て支援センターへ

歯の健康

とき 6月25日(水) 午前10時～11時30分

ところ ももの木保育園(楠町)

対象 市内在住の乳幼児と保護者

定員 20組(先着順)

内容 子どもの歯の磨き方、虫歯予防についての講話



講師 増田裕之さん(増田歯科医院長)

申込み 5月22日(木)の午後1時から、ももの木保育園地域子育て支援センターへ

子どもの育ちについて

とき 6月27日(金) 午前10時30分～11時30分

ところ 長良保育園

対象 市内在住の乳幼児と保護者

定員 10組(先着順)

内容 講話や意見交換

申込み 5月22日(木)の午後1時から、長良保育園地域子育て支援センターへ

6月の児童館だより

対象 乳…乳幼児 小…小学生

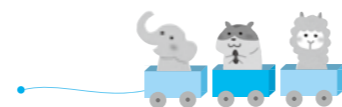

児童センター		Tel.73-1522	
【今月の遊び】 ストローひこうき 10:00～17:00			
乳	ふれあい遊び、子育て相談など	5日(木) 19日(木)	11:00～11:30
	かえるのカスタネット	13日(金) 27日(金)	
	サークルジャンプに挑戦	6日(金)	
小	ジャンボでてるてる坊主	14日(土)	15:30～16:30
	卓球大会I	27日(金)	
西児童館		Tel.75-4311	
【今月の遊び】 ハートのコースター 10:00～17:00			
乳	しゃぼん玉遊び	5日(木)	11:00～11:30
	夏のおもちゃ作り	18日(水)	
小	ケイドロI	5日(木)	15:30～16:30
	ケイドロII	20日(金)	

休館日 6月2日(月)・9日(月)・16日(月)・23日(月)・30日(月) (多々良公民館児童室は日曜日と6月30日(月))

赤羽児童館		Tel.72-4155	
【今月の遊び】 てるてる坊主作り 10:00～17:00			
乳	大好きな家族にプレゼント	13日(金)	11:00～11:30
	絵本の読み聞かせ	17日(火)	
	読み聞かせ、ふれあいあそび	27日(金)	
小	大好きな家族にプレゼント	13日(金)	15:30～16:30
	ジャンボ神経衰弱	27日(金)	
多々良公民館児童室		Tel.74-9174	
【今月の遊び】 ペアコーンキャッチ 10:00～17:00			
小	季節の飾り	4日(水)	15:30～16:30

6月の相談

※㊤とき、㊤ところ、㊤問合せ。平日は祝日を除く

健康相談

こころの健康相談(予約制)

㊤12日(木) 午後1時30分～3時

㊤総合福祉センター

㊤社会福祉課(内線673)

高齢者の介護・福祉相談

㊤月～土曜日 午前8時30分～午後5時30分

㊤・㊤

■クローバー荘地域包括支援センター (Tel.77-1165)

■新橋地域包括支援センター (Tel.75-3013)

■東毛光生園地域包括支援センター (Tel.72-2060)

医療・介護・福祉相談(予約制)

㊤月～金曜日 午前8時30分～午後5時15分

㊤・㊤館林厚生病院地域連携室 (Tel.72-3140)

障がい者(児) 歯科診療(予約制)

㊤火・木・金曜日 午前9時～正午、午後2時～5時

㊤・㊤館林邑楽歯科保健医療センター (Tel.73-8818)

精神保健福祉相談(予約制)

㊤4日(水)・18日(水) 午後1時30分～3時30分

㊤・㊤館林保健福祉事務所保健係 (Tel.72-3230)

ふれあい相談会(神経難病生活支援相談会)(予約制)

㊤11日(水) 午後1時15分～3時30分

㊤・㊤館林保健福祉事務所保健係 (Tel.72-3230)

ヘルスアップ相談会

㊤6日(金) 午後1時30分～2時30分

㊤保健センター

㊤健康推進課 (Tel.74-5155)



子育て相談

子育て相談

㊤月～金曜日 午前9時30分～午後4時30分

※聖ルカ保育園とももの木保育園は午前9時30分～午後1時、午後2時30分～5時

㊤・㊤地域子育て支援センター

■長良保育園内 (Tel.72-0859)

■美園保育園内 (Tel.73-2143)

■聖ルカ保育園内 (Tel.73-8722)

■ももの木保育園内 (Tel.74-4865)

※公・私立保育園及び児童館でも相談できます



家庭児童相談

㊤月～金曜日 午前9時～正午、午後1時～5時

㊤・㊤こども福祉課(内線665)

婦人・母子相談

㊤月～金曜日 午前9時～正午、午後1時～4時

㊤・㊤こども福祉課(内線671)

子ども相談(来所相談は予約制)

㊤

■電話相談 月～土曜日 午前9時～正午、午後1時～5時(土曜日は午前中のみ。ただし、祝日は除く)

■メール相談 随時受付

㊤市民センター

㊤子ども相談室 (Tel.73-4152) ✉seishonen@city.tatebayashi.gunma.jp)

家庭教育相談

㊤6日(金)・20日(金) 午後1時30分～4時

㊤城沼公民館

㊤生涯学習課(内線224)

子育てこころの相談(予約制)

㊤18日(水) 午前9時～正午

㊤・㊤館林保健福祉事務所保健係 (Tel.72-3230)

6月の健診・予防接種・相談

問合せ 健康推進課 (Tel.74-5155)

乳幼児健診(午後0時45分～1時45分)

名称	とき	対象
4か月児	24日(火)	H 25. 2月生
10か月児	25日(水)	H 25. 8月生
1歳6か月児	19日(木)	H 24. 11月生
2歳児歯科	23日(月)	H 24. 6月生
3歳児	13日(金)	H 23. 4月生

BCG予防接種(午後1時30分～2時15分)

とき	対象
5日(木)	H 25. 12月生

母乳育児相談(午前9時30分～11時)

とき	対象
2日(月)	1歳未満児と保護者

※ところ いずれも保健センター

保健師・栄養士の健康相談(午前9時30分～11時)

とき	ところ
12日(木)	三野谷公民館
18日(水)	郷谷公民館
19日(木)	赤羽公民館
20日(金)	多々良公民館
23日(月)	中部公民館
27日(金)	六郷公民館

相談内容 病気や生活習慣、介護、妊娠、出産、子育てなど

持参する物 ■乳幼児 母子健康手帳 ■40歳以上 健康手帳

館林たんぽ

茂林寺コース

消費エネルギー 約25分 70kcal

所要距離 2km

初心者向けのコース。茂林寺では22体のためき像が、皆さんをお出迎えています。

問合せ 健康推進課 (Tel.74-5155)

休日当番医のお知らせ

診療時間 午前9時～午後5時

	内科			外科
1日	さくま内科 花山町 Tel. 55-2500	こやなぎ小児科 富士原町(小児科のみ) Tel. 80-2220	三浦医院 大泉町北小泉 Tel. 62-2917	館林医院 西本町 Tel. 74-2112
8日	後藤内科医院 西本町 Tel. 72-0134	藤原医院 邑楽町明野 Tel. 88-7797	みづほクリニック 大泉町西小泉 Tel. 20-1122	堀井乳腺外科 北成島町 Tel. 55-2100
15日	安楽岡医院 堀工町 Tel. 72-0572	たけい小児科 北成島町(小児科のみ) Tel. 76-2525	湯沢医院 大泉町西小泉 Tel. 62-2209	田沼整形外科 邑楽町中野 Tel. 88-9223
22日	横田胃腸科 細内町 Tel. 72-4970	増田医院 板倉町板倉 Tel. 82-2255	新井内科 大泉町仙石 Tel. 20-1220	高木整形外科 大泉町いずみ(午前のみ) Tel. 62-6611
29日	橋田内科 本町二丁目 Tel. 72-0001	うへの医院 赤生田町 Tel. 72-3330	いたくら内科 板倉町朝日野 Tel. 70-4080	井上整形外科 板倉町板倉 Tel. 82-1131

耳鼻科		診療時間	歯科	
1日	板倉耳鼻科(板倉町海老瀬)	午前9時～午後1時	館林邑楽歯科保健医療センター (苗木町2622-1 Tel.73-8818)	
15日	川田耳鼻科(仲町)		診療時間 午前9時～正午、午後1時～3時	
29日	川村耳鼻科(新宿一丁目)			

夜間
夜間急病診療所(内科・小児科)
新栄町1844-3 Tel.73-2313
診療時間 午後7時～10時(日曜日、祝日、年末年始を除きます)

緊急時
館林厚生病院
成島町262-1 Tel.72-3140
※電話で確認後、受診
※日曜日や祝日も内科・外科は行っています(急患のみ)

～困ったときは～
たてばやし健康ダイヤル
24時間相談できます
0120-374-215
■健康・医療・介護・育児・メンタルヘルスの相談
■医療機関情報の提供など

※変更になる場合がありますので、必ず電話で確認してから受診してください
※時間外・夜間などは受診できる病院などを紹介します。 救急テレホンサービス (Tel.73-5699) へ

INFORMATION まちの情報

人口と世帯 (5月1日現在)

	人口・世帯	前月比
男性	39,215人	-12
女性	39,127人	-6
合計	78,342人	-18
世帯数	31,956世帯	+44

風呂の日

ビワの葉湯

②26日(木) 午前11時～午後6時

つつじが岡パークイン

※入浴料420円
※お茶の無料サービスがあります

6月の催し物

かごめ六斎市

②14日(土)・28日(土) 午前9時30分～午後1時

かごめ通り商店街

尾曳稲荷骨董市

②21日(土) 午前7時～午後4時頃

尾曳稲荷神社

茂林寺フリーマーケット

②21日(土) 午前10時～
※売り切れしだい終了

茂林寺商店街

下町夜市

②21日(土) 午後6時～9時
②下町通り商店街

チャイどる



毛塚千晶ちゃん(新宿二丁目)

千晶ちゃんはどうな子?

歌やダンス、お絵かきが大好き。妹のめんどろをよよく見てくれるしっかり者です。ママから未来の千晶ちゃんへメッセージいつでも笑顔と「ありがとう」を忘れずに、千晶らしくすてきな人になってね!

市史コラム

117回

綱吉と鷹狩り

市史編さんセンター
(Tel.76-7651)

第5代将軍徳川綱吉は、生類憐れみ政策を行ったことで知られています。これは、生き物を愛護し、殺生を禁じるもので、その一環として、將軍家の鷹狩りも廃止しました。鷹狩りとは、訓練された鷹を用いて、雉や鶉、鶴などを捕らえる狩りのことです。しかし、將軍に就任する以前の綱吉は、鷹狩りを行っていた。このことは、館林市史料編さん『館林の大名と藩政』にも紹介されています。ここには、

「御鷹師」の記載がある寛文元年頃の分限帳。館林藩主時代の綱吉が鷹狩りを行っていたことが分かる

綱吉が館林藩主を務めた時代の家臣を書き上げた分限帳が掲載されており、その中に鷹狩り関係の役職が登場するのです。まず、綱吉が藩主に就任した寛文元年(1661)頃の分限帳を見てみましょう。江戸の屋敷に御鷹師7名、館林に御鳥見1名がいたことが分かります。御鷹師は鷹を扱う鷹匠、御鳥見は鷹場(鷹狩りをする場)を管理する役職と考えられます。綱吉は館林藩主となった直後に、將軍家から館林城下に鷹場を与えられています。次に、延宝8年(1680)頃の分限帳を見ると、江戸には、御鷹方9名・御鳥見2名の他、獵犬1匹がいたことが分かります。獵犬にも1人扶持が支給されていました。この他、鷹狩りの際に利用する練馬御殿には4名の御殿番、館林には2名の御鳥見が置かれていました。このように家臣団の構成から見ても、館林藩主時代の綱吉が、鷹狩りを行っていた様子をうかがい知ることが出来ます。

宮坂新
市史編さん近世部会調査員

PHOTO CANVAS

4月24日に渡良瀬川河川敷の乳牛育成牧場が開牧され、10月までの7か月間、乳牛が放牧されます。

4月23日に図書館でニコニコ絵本の広場が開催され、親子で絵本の楽しさを体験しました。

4月26日・27日に向井千秋記念子ども科学館で、宇宙服(レプリカ)の着用体験が行われました。

折れない心と向上心が 自分を強くする

Vol.170 夢・挑戦・思い —ヤングマインド—

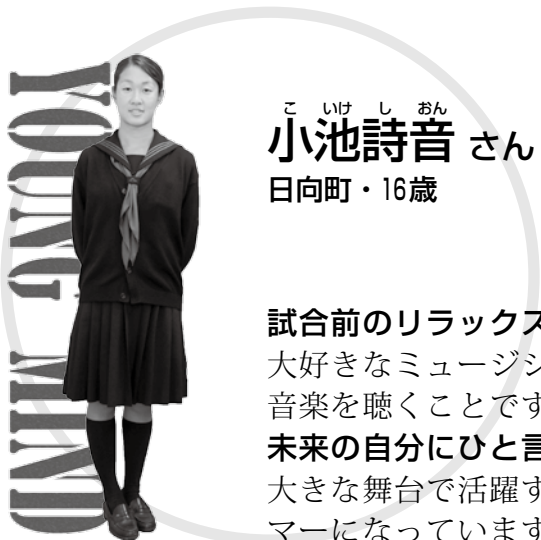

こいけ しおん
小池詩音 さん
日向町・16歳

試合前のリラックス法は？
大好きなミュージシャンの音楽を聴くことです。
未来の自分にひと言
大きな舞台で活躍するスイマーになっていますか？



元 競泳選手で、インストラクターをしている母の影響で、3歳のときから水泳を始め、それからずっと練習を続けてきました。思うようにタイムが縮まらなかったり、大会で良い結果が得られなかったりして、心が折れそうになるときもあります。しかし、一度自分で決めた目標を簡単には諦めたくありません。努力を積み重ねれば、いつか結果は必ずついてくると信じて練習メニューをこなしています。昨年開催されたジュニアオリンピックで優勝することができたのは、目標の一つとしていたことがかなった瞬間で、とてもうれしかったです。これからも現状に満足することなく、高い目標に向かって、がんばります。

ぽんちゃんのお部屋

6月から花菖蒲まつりが開催されるぽん！
花菖蒲の花言葉は「嬉しい知らせ」。みんながまつりに来てくれたらうれしいぽ～ん



ホッとひといき Relax

広聴広報係に配属になり、1か月が経過。広報紙を読む側から作る側へと立場が変わり、広報紙作りの難しさに直面し、悪戦苦闘の毎日。とにかく、今の私にとっては全てが勉強です。この「ホッとひといき」のコーナー一つにしても、何を書こうか頭を抱え、何度も書き直しては、「ふうーっとためいき」をつき、コーナー名が変わりそうな勢いです…。(た)

市税の納付・納税相談

納付

税目・納期限

■固定資産税 第1期

■軽自動車税 全期

納期限は6月2日(月)です

※口座振替日は6月2日

(月)の1回です。前日ま

でに口座残高の確認を

お願いします



夜間納税相談

市役所開庁時間内に来

庁できないかたのために、

夜間にも納税相談窓口を

開設しています。また、

電話による相談も受け付

けます。

とき 6月2日(月)・9日

(月)・16日(月)・23日(月)・30

日(月) 午後7時まで

ところ 納税課

問合せ 同収納係(内線

680)

