

広報館林

2014
9
15日号

まちの情報誌 City Of Tatebayashi Public Relations

Vol.1127



表紙：流しそうめん

杉並幼稚園家庭教育学級の流しそうめん講座が行われ、涼しげに竹を流れるそうめんを親子でおいしく食べました。

ながし
そうめん
が
ま
え
て
な
ー

市総合防災訓練を実施・・・ P2
市有地を売却します！・・・ P3
10月の休日当番医・・・ P15



市が保有する土地を売却します。土地の購入を検討されている方は、ぜひご覧ください。

売却方法 一般競争入札

入札受付期間 9月19日(金)10月17日(金) 午前8時30分～午後5時15分(土・日曜日、祝日を除く)

入札・開札日 10月26日(日)

ところ

- 市有地 市役所503会議室
- 旧館林市土地開発公社保有地(市有地) 市役所203会議室

必要書類

- 入札参加申込書、誓約書
- 市有地は財政課、旧公社保有地は産業政策課にあります
- 印鑑登録証明書
- 住民票(法人の場合、代表者事項証明書、又は法人登記全部事項証明書)

※入札参加には入札保証金が必要ですが、必要です

申込み・問合せ 入札受付期間に、必要書類を直接、各担当窓口へ

- 市有地 財政課管財係(内線313)
- 旧公社保有地 産業政策課 産業政策係(内線236)

※詳しくは市ホームページをご覧ください



売却物件

	物件番号	所在地	登記地目	地積 (㎡)	最低売却価格 (円)
市有地	1	尾曳町 443-1	宅地	225.47	5,636,000
	2	新宿一丁目乙 113-1	宅地	405.91	9,660,000
	3-(1)	新宿一丁目 14-21	畑 (現況宅地)	182	5,168,000
	3-(2)	新宿一丁目 14-21	畑 (現況宅地)	269	5,944,000
	4	東広内町字広内 2942-1 (他1筆)	宅地・雑種地	1,787.54	65,245,000
旧館林市土地開発公社保有地(市有地)	1	坂下町字八形 3224-1 (他1筆)	雑種地	380	10,298,000
	2	坂下町字坂下 3093-1	宅地	180.72	3,019,000
	3	日向町字新田 1551-1 (他3筆)	雑種地	2,452	8,582,000
	4	堀工町字笹原 1873-2	雑種地	309	3,832,000
	5	大街道二丁目 963	雑種地	991	16,352,000
	6	新栄町字天神 1861-1 (他3筆)	宅地	3,800.30	74,866,000
	7	上三林町字柳戸 2301-1	宅地	318.84	3,858,000
	8	岡野町字谷中 105-1	宅地	525.68	9,831,000
	9	楠町字沼附 3606-1	雑種地	461	4,564,000
	10	楠町字町谷 1267-1	雑種地	6,637	22,566,000

※物件番号3-(1)、3-(2)は分割して売却します。売却決定後の分筆登記になりますので、地積に若干の差が生じることがあります



物件番号1 (旧館林市土地開発公社保有地)



物件番号6 (旧館林市土地開発公社保有地)



物件番号8 (旧館林市土地開発公社保有地)

市総合防災訓練を実施

とき 10月5日(日) 午前8時～正午(雨天決行)

ところ 市役所東広場

今回は、地震災害、風水害を想定して、住民参加型の実践的な内容を取り入れた訓練です。会場には地震体験車や自然災害体験車を設置し、地震や暴風雨といった災害を疑似体験することができます。いざというときの備えのために、市民の皆さんの参加をお願いします。



子ども向けの防災コーナーも登場するよ！



住民参加型の実践的な訓練内容

訓練は、震度6強の地震が発生し、市街地で家屋の倒壊が相次ぎ、多くの負傷者が出るなど、大きな被害を受けたという想定で行われます。県の防災ヘリコプターによる負傷者の救助活動や、倒壊建物内の捜索・救出活動、救援物資の受け入れや炊き出しの他、見学者へは応急救護訓練や備蓄資機材の使用方法の指導を行います。市民の皆さんの防災意識高揚のため、住民参加型訓練を取り入れた、実践的な内容になっています。

家族で防災意識を高める機会に

また、会場内には防災関係

防災情報を確認できるサイトを開設しました

集中豪雨や台風など、県内の防災情報を一度に閲覧できるサイトを開設しましたので、ご利用ください。

閲覧情報 災害情報、道路通行規制情報、気象警報・注意報、土砂災害警戒情報、雨量情報など

アドレス <http://www.kendobousai-gunma.jp/>

※スマートフォンからもアクセスできます



問合せ 県建設企画課 (Tel027-226-3533)、又は市安全安心課危機管理係 (内線328)

機関などの協力で、災害についてのパネルやさまざまな資料が展示される他、地震体験車や自然災害体験車、キッズコーナーなども設けられます。この機会にぜひ、家族そろって災害に対する理解を深め、いざというときの備えと心構えを確認してください。

混雑や騒音へのご理解とご協力

訓練当日は一時的にヘリコプターが飛来し、関係車両約100台も参加する予定です。そのため、会場周辺では道路の混雑や騒音などが予想され、近くにお住まいの皆さんにはご迷惑をお掛けしますが、ご理解とご協力をお願いします。問合せ 安全安心課危機管理係(内線328)

都市計画

都市計画の変更を予定しています！ 都市計画原案の閲覧と公聴会を実施

赤生田地区（赤生田・上赤生田・羽附町）における都市計画の変更がまとまりましたので、次のとおり閲覧と公聴会を開催します。なお、公述人がいない場合、公聴会は開催しません。

閲覧

とき 9月26日(金)～10月10日(金)
午前8時30分～午後5時15分(土日曜日を除く)

対象となる都市計画原案

■**県原案** 館林都市計画区域区分の変更（将来人口フレーム、市街化調整区域から市街化区域への編入）
■**市原案** 館林都市計画用途地域・館林都市計画地区計画・館林都市計画地区画整理の変更（赤生田地区）
■**閲覧場所・問合せ**
■**県原案** 県都市計画課（TEL027-22613656）、館林土木事務所（TEL72-4355）、市都市計画課（内線408）
■**市原案** 市区画整理課（TEL72-4981）、市都市計画課

公聴会

とき 10月21日(火) 午後2時
ところ 市役所501AB会議室
傍聴の申込み 直接会場へ
※満員の場合は、入場を制限させていただきます

公述申出書の提出及び公述人の選定

公聴会で公述を希望する場合は、住所・氏名・年齢・職業・原案についての利害関係・電話番号・意見の要旨（400字以内）を記入した公述申請書（書式自由）を直接、又は郵送で提出してください。※同じ趣旨の意見が多数ある場合は、公述人を選定します。公述人は、代理人による意見の陳述文書による意見の提示もできます。**提出先・問合せ** 10月10日(金)まで（必着）に、直接、又は郵送で県原案の公述申出書は県都市計画課（〒371-8570 県庁内）、市原案の公述申出書は市都市計画課（〒374-8501 市役所内）へ。
※県原案の公述申出書は市都市計画課でもお預かりします

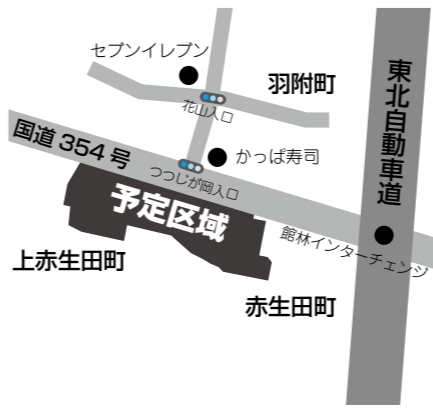

お知らせ

耐震化工事などの実施に伴い

文化会館大ホールが休館になります

文化会館大ホールは耐震化などの工事のため、休館します。
期間 平成27年8月から約1年間
場所 文化会館大ホール・北側駐車場の一部・玄関前市民広場の一部
※小ホール、会議室、宴会場などは利用できません
問合せ 文化振興課芸術文化係（同館内 TEL74-4111）



保健

対象のかたは接種をお願いします 高齢者のためのインフルエンザ予防接種

実施期間 10月1日(水)～平成27年1月10日(土)
実施方法 対象者には通知と予約票を発送します。通知に掲載されている指定医療機関で個別接種をしてください。
※指定医療機関以外で接種を希望する場合は、事前に保健センターにお問い合わせてください

対象

■昭和24年12月31日までに生まれ、接種日に満65歳以上のかた
■60歳以上65歳未満のかたで、心臓、じん臓、呼吸器の機能に自己の身の日常生活活動が極度に制限される程度の障がいや、ヒト免疫不全ウイルスによって、

日常生活がほとんど不可能な程度の障がいがあるかた。詳しくは医師にご相談ください
費用 1000円
接種回数 1回
持参する物 高齢者インフルエンザ予防接種予約票、健康保険証
注意事項
■接種の際は医師にご相談ください
■過去の予防接種で、発熱がみられたかたや、全身性発疹などのアレルギーを疑う症状が出たかた、その他医師が不適当と判断したかたなどは、接種を受けられません

問合せ 健康推進課（同センター内 TEL74-5155）

お知らせ

適正で合理的な土地利用の確保を図るために 大規模な土地取引には届け出が必要です

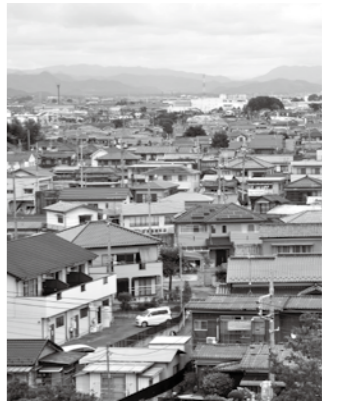

一定面積以上の土地取引を行った場合、買主は市町村を経由して県知事宛てに届出を提出する必要があります

があります。忘れずに届け出てください。
届出が必要な面積
■市街化区域内 2000㎡以上
■市街化区域以外の都市計画区域内 5000㎡以上
届出期間 売買契約を締結した日から起算して14日以内
届出先 市都市計画課計画係へ
問合せ 県地域政策課（TEL027-22612366）、又は市都市計画課計画係（内線408）

お知らせ

事故のない 群馬はあなたの 注意から 交通安全運動とぼんちゃん一日警察署長

秋の全国交通安全運動

正しい交通ルールを身に付け、相手の立場に立った思いやりのある運転や交通マナーを実践し、交通事故防止に努めましょう。
期間 9月21日(日)～30日(火)
ぼんちゃんの日警察署長・街頭啓発
ぼんちゃんが板倉町のいたくらん、明和町のメイちゃんといっしょに一日警察署長となって、交通安全を呼びかけます。
とき 9月24日(水) 午後5時～5時30分(予定)



ところ 館林つつしの里ショッピングセンター（楠町）
共通事項
問合せ 安全安心課交通政策係（内線329）

お知らせ

来春、小学校に入学する子どもを対象に 新入学児童の健康診断を行います

来年度の新入学児童を対象に、健康診断を行います。対象者には、9月中旬に通知を発送しました。なお、東日本大震災の被災児童で、市内の幼稚園・保育園に通園

していない場合、通知が届かないことがありますので、届かない場合は、ご連絡ください。
問合せ 学校教育課学事係（内線221）

健康診断実施日程

校名	日程(10月)	受付時間
第一小	21日(火)	午後1時～1時20分
第二小	7日(火)	午後1時～1時20分
第三小	14日(火)	午後1時～1時30分
第四小	24日(金)	午後1時～1時10分
第五小	20日(月)	午後1時10分～1時30分
第六小	8日(水)	午後1時～1時30分
第七小	23日(木)	午後1時10分～1時20分
第八小	3日(金)	午後1時～1時10分
第九小	7日(火)	午後1時～1時20分
第十小	6日(月)	午後1時10分～1時20分
美園小	21日(火)	午後1時～1時10分

お知らせ

ご理解ご協力をよろしくお願いします 夜間に水道管の漏水調査を行います



水資源を有効に活用するため、漏水調査を実施します。
調査期間 10月6日(月)～24日(金) 午後10時～午前5時

調査区域 高根・西高根・成島・北成島・日向・広内町
※道路上で調査するため、作業員が宅地内に立ち入ることはありません
※作業員は身分証明書と「館林市水道課」の腕章を携帯しています
問合せ 水道課（水道センター内 TEL80-3201）

お知らせ 飼い主の義務です。お済みでない場合は必ず登録・注射を！

犬の登録と狂犬病予防注射について

とき 10月19日(日) 午前9時30分～11時30分

ところ 市役所正面玄関前

対象 生後91日以上で、登録、又は今年度の狂犬病予防注射が済んでいない犬

費用と必要な物

- 登録済み 3400円(接種料)と通知はがき
- 未登録 6400円(登録・接種料)

※会場に登録できます

注意事項

- 会場には、犬をしつかりと押さえられるかたが来てください
- 注射前後に異常がある場合は、獣医師に相談してください

市内獣医院

- あすなる動物病院(足次町) TEL 60-5806
- イヅカ動物病院(大谷町) TEL 72-7240
- 館林犬猫病院(松原一丁目) TEL 74-0777
- ナチュレつつみ動物病院(赤生田町) TEL 72-5266
- ピア獣医科病院(本町四丁目) TEL 74-1232

申込み 当日会場へ

問合せ 同環境保全係(内線453)

講座 認知症のかたが安心して地域で暮らしていくために

認知症サポーター養成講座で学びませんか

とき・ところ

- 10月10日(金) 城沼公民館
- 10月28日(火) 郷谷公民館

※いずれも午前10時～11時30分

定員 各20人程度

内容 地域包括支援センター職員による、認知症の正しい知識やつきあい方を学ぶ講座

参加費 無料

申込み 当日会場へ

問合せ 介護高齢課地域支援係(内線623)



募集 地域の子育て支援をご利用ください

ファミサポおねがい会員を募集します

市では子育ての援助を受けたいかた(おねがい会員)と子育てを援助できるかた(まかせて会員)が助け合う、ファミサポ・サポート・センターという支援事業を行っています。

今回病児・病後児の預かりサポートの開始に伴い、おねがい会員に登録するかたを募集しますので、希望するかたは登録説明会に参加してください。

とき 9月26日(金) 午前10時～11時30分、午後6時30分～8時

※いずれかの時間を選択ください

ところ 総合福祉センター

対象 市内に住所がある、おおむね生後3か月から小学校6年生までの子どもがいる保護者

登録料 無料

申込み 9月25日(木)までに、ファミサポ・サポート・センター(総合福祉センター内) TEL 75-7111(1)へ

問合せ ファミサポ・サポート・センター、又は市こども福祉課子育て支援係(内線631)

※詳しくは、市ホームページをご覧ください



講演会 思いやりと優しさに満ちた地域社会の実現へ

人権尊重・男女共同参画に関する講演会

ダウン症の娘を、母として、また、書道の師匠として育てた経験から学んだことを講演します。

とき 10月4日(土) 午後2時開演

ところ 文化会館小ホール

テーマ 「天使がこの世に降り立ってば」

※手話通訳がきます

講師 金澤泰子さん(書家)

参加費 無料

申込み 当日会場へ

問合せ 市民協働課共同参画係(内線687)



金澤泰子さん

お知らせ 結婚50年を迎えるご夫婦へ

合同金婚式にお越しください

11月15日(土)に「合同金婚式典」を開催します。対象者には、9月中旬に招待状を発送しました。ぜひご参加ください。

※招待状が届かない場合は、10月3日(金)までに、介護高齢課高齢政策係へご連絡ください。なお、本籍地が市外のかたは戸籍謄本の写しを持参してください。

対象 平成26年8月1日現在で、市内に1年以上在住し、昭和39年4月1日から同40年3月31日までに婚姻届を出した夫婦

※平成26年9月15日現在で、市から記念品を受け取っていない結婚60・70年を迎える夫婦はご連絡ください

問合せ 同高齢政策係(内線621)



お知らせ 市民の模範として尽力したかたに

感謝状・表彰状が贈られました

長年にわたりさまざまな分野で活躍したかたに、このほど感謝状・表彰状が贈られました。

感謝状

都市計画審議会委員

藤井敏信(東京都練馬区)、藤野正幸(高根町)、野村和利(堀工町)、牛久保三郎(栄町)、江本浩二(松原二丁目)、富田佳典(本町二丁目)、松原正敏(日向町)

農業委員会委員

栗原誠一(田谷町)、松本幸雄(近)

表彰状

藤町、篠原久雄(花山町)、長濱實(赤生田本町)、内田大吉(高根町)、谷津光春(岡野町)、石川侃(下三林町)、野村定芳(堀工町)、谷津森一(傍不塚町)、山口文男(成島町)、荒川充司(当郷町)

保護司

服部松男(下早川田町)

表彰状

日本更生保護女性連盟会長表彰 荻野久代(堀工町)

(敬称略)

義援金 広げよう支援の輪

広島県災害義援金の受け付けについて

広島市で発生した土砂災害で被災されたかたの生活再建のため、義援金を受け付けます。皆さんの温かいご支援をお願いします。

受付期間 12月26日(金)まで

※午前8時30分～午後5時15分。土・日曜日、祝日を除く

受付場所 市社会福祉課(日本赤十字社群馬県支部館林市地区)へ持参

※銀行振込は日本赤十字社本組 織推進部(Tel 03-3437-1708)にお問い合わせください

問合せ 同社会係(内線630)



支援 目に障がいをお持ちのかたへ

声の広報・点字広報などをご利用ください

目に障がいをお持ちのかたへ、市の刊行物や日常生活に必要な書類、書籍などを録音CDや点訳でお届けします。

対象 市内在住の身体障害者手帳を持つ視覚障がい者

内容

- 声の広報など CDに録音した広報たてばやしや社協だよりをお届けします
- 録音CDを聴く機器は、市社会福祉課で生活補助用具として補助を受けることができます
- 点字広報など 市カレンダーやごみ辞典などを点訳します

費用 無料

問合せ 社会福祉協議会(Tel 75-7111)、又は市社会福祉課障がい福祉係(内線627)



●対象マーク(主な対象者)
※全員対象はマークなし
子…中学生以下
大…高校生以上
高…65歳以上

●介護保険料・後期高齢者医療保険料(普通徴収) 第3期 納期限は9月30日(火)です。

介護高齢課介護保険係(内線669)、保険年金課給付係(内線626)

催し物

美園学童まつり&
美園小PTAフェスタ



10月11日(出)(雨天決行)に、美園学童クラブまつりと美園小PTAフェスタを開催します。
美園学童クラブまつり
時間 午前11時～午後2時
ところ 美園学童クラブ(美園町)
内容 バザー、模擬店など
問合せ 同クラブ(☎75-0272)、又は市こども福祉課保育係(内線639)
美園小PTAフェスタ
時間 午前11時～午後2時30分
ところ 美園小学校
内容 バザー、フリーマーケット、スタンプリリーなど
問合せ 同校(☎72-8088)

募集

県営住宅の入居者

入居資格 現在、住まいに困っている、親族と同居する予定のかた、又は単身の高齢者や障がいのあるかた
入居可能日 平成27年1月1日(例)

申込み・問合せ 10月1日(例)から15日(例)までに、申込書、県住宅供給公社館林支所及び館林土木事務所(〒315-0811)を郵送で県住宅供給公社(☎027-223-5811)へ

※詳しくは募集案内(同供給公社館林支所及び同土木事務所)で募集期間中のみ配布。ただし、土・日曜日は県住宅供給公社(前橋市)だけの配布になります。又は県住宅供給公社ホームページ(<http://www.gunma-jk.or.jp/>)をご覧ください。
※青柳・大島団地は、随時申し込みを受け付けています

講座・教室

ジャケットの縫い方

とき 10月4日(出)～18日(出)の土曜日 午後1時～4時30分(全3回)

たてばやし就活塾

大

「何社か受けているけどうまくいかない」「苦手な面接を克服したい」など疑問や不安にお答えします。

とき 10月28日(火)～11月18日(火)の火曜日 午後6時30分～8時30分(全4回)

高齢者いきいきセミナー

大高



とき 10月3日(金)・6日(月)・10日(金)・16日(木)・27日(月)・11月4日(火)・7日(金)・10日(月)・25日(火)・12月2日(火)(全10回)
※いずれも午前10時～11時30分
ところ 老人福祉センター

対象 市内在住の60歳以上のかた
定員 30人(先着順)
内容 健康で明るい生活に向けてさまざまな課程を学び、教養の向上を図ります

参加費 無料
申込み 9月22日(月)から、同センター(☎74-5342)へ
問合せ 同センター、又は介護高齢課高齢政策係(内線621)

タブレット端末入門講座

とき 10月15日(例)

■午前の部 午前9時～正午
■午後の部 午後1時30分～4時30分

ところ 市役所504会議室
対象 タブレット端末の未経験者及び初心者
定員 各20人(申し込み多数の場合は抽選)
内容 タブレット端末の操作方法、インターネット・各種アプリ体験など
参加費 無料
申込み 9月30日(火)(必着)までに、希望時間(午前又は午後)、住所、氏名、年齢、電話番号、日中連絡先をはがきで、企画課「県民タブレット講座」係(☎374-1850)へ
問合せ 同システム管理係(内線331)

目からウロコの創業塾

とき 10月11日(出) 午後1時30分～4時30分

ところ 城沼公民館

対象 創業に興味のあるかた、又は創業を予定しているかた
定員 15人(先着順)

内容 自己分析、創業計画の土台づくり、事業計画書作成のこつなどを学びます

講師 吉成篤さん(中小企業診断士)

参加費 無料

申込み・問合せ 9月19日(金)から10月8日(水)までに、商工課商業係(内線207)へ



平成26年度第2回危険物取扱者試験



危険物取扱者試験(甲・乙・丙種)とこれに伴う準備講習会を開催しますので、試験と併せて申し込んでください。

準備講習会

とき 10月21日(火) 午前9時30分～午後4時30分

ところ 郷谷公民館

受講料 9000円(テキスト代含む)

試験

とき 11月16日(日) 午前9時～

ところ 関東学園大学(太田市)他

受験料 5000円

■甲種 3400円

■乙種 3400円

■丙種 2700円

共通事項

申込み・問合せ 9月25日(木)から10月7日(火)までに、館林消防本部予防課保安係(☎72-18364)、北分署(☎72-16441)、又は西分署(☎75-16656)へ

モスリンバロックコンサート



旧上毛モスリン事務所でクラシック音楽を楽しみませんか。

とき 10月26日(日) 午後2時～3時

ところ 旧上毛モスリン事務所(第二資料館内)

定員 80人(先着順)

内容 バロック演奏グループ「コンセル・アザレ」による古楽器演奏

参加費 無料

申込み 9月26日(金)から、同館で整理券を配布

問合せ 大西維子さん(コンセル・アザレ) ☎75-3888、又は市文化振興課文化財係(文化会館内 ☎74-4111)

オータムジャンボ宝くじ9月19日(金)から発売

この宝くじの収益金は全額市町村に交付され、少子高齢化対策や環境対策などに活用されます。

発売期間 9月19日(金)～10月10日(金)

抽選日 10月17日(金)

問合せ 県市町村振興協会(☎027-290-11350)

動物愛護ふれあいフェスティバル

とき 9月28日(日) 午前10時～午後3時

ところ 陽たまりの広場

内容 動物触れ合いコーナー、ポニー乗馬体験、パター作り、ペットなんでも相談、犬のしつけ教室、子犬・子猫の譲渡(受付は午前10時～11時30分)など

参加費 無料

申込み 当日会場へ

問合せ 県獣医師会(☎027-1361-9241)



武鷹館と長屋門でお月見イベント

文化財ルネッサンス「十三夜お月見会」

武家屋敷で昔ながらのお月見を体験しませんか。

とき 10月6日(月) 午後4時～7時

ところ 武鷹館(大手町)

内容 お月見だんご作りや月の観賞、天体望遠鏡での観望会など

問合せ 文化振興課文化財係(文化会館内 ☎74-4111)

お月見ジャズライブと竹灯籠ライトアップ

まちづくりを考える研究グループでは、お月見ライブを開催します。また、長屋門と武鷹館の区間を竹灯籠でライトアップします。

とき 10月6日(月) 午後7時～9時

ところ 鷹匠町長屋門(大手町)

※駐車場は大手町市営駐車場をご利用ください

出演 原正夫ピアノカルテット

曲目 Fly Me to the Moon、すてきなあなた、枯葉他

問合せ 市民協働課市民活動推進係(内線686)

共通事項

参加費 無料

申込み 当日会場へ

※天候などにより、イベントが中止になる場合があります



講座・教室

関東学園大学公開講座

とき 10月16日(木)・23日(木)・29日(木)、11月6日(木)・13日(木)午後6時30分～8時15分(全5回)

ところ 関東学園大学コンピュータセンター1教室(太田市)

定員 100人

内容 スポーツと健康、中国の家族についてなどの講座 ※詳しくはお問い合わせください

参加費 無料

申込み 10月15日(木)までに、同大学生支援センター教務グループ(☎32-7906)へ

問合せ 同大学、又は生涯学習課生涯学習係(内線224)



参加費 3500円(保険料、ボール代など)

持参する物 テニスラケット、シューズ

申込み 9月27日(出)の午前9時30分から、参加費を添えて城沼総合体育館へ

問合せ 松本和久さん(市テニス協会 ☎75-0543)、又は市スポーツ振興課振興係(同館内 ☎74-2611)

スポーツ

秋の市民テニス教室

とき 10月4日(出)～11月1日(出)の土曜日(全5回)

■前班 午後6時30分～8時

■後班 午後8時～9時30分

ところ 城沼庭球場

対象 18歳以上のかた

定員 各班20人(申し込み多数の場合は抽選)

親子スポーツ体験教室

とき 10月6日(月)・17日(金)・24日(金)・28日(火)、11月5日(水)・10日(月)・17日(月)(全7回)

※ いずれも午前10時～11時30分

ところ 城沼総合体育館

対象 2～5歳児と保護者

定員 30組程度(先着順)

内容 リズムダンス、チアダンス、わんぱく体操、フラダンス、タヒチアンダンス

講師 仁井田千寿さん(少人数制スポーツ塾ワンスポーツ代表) 他

保健

男性のための料理教室

食生活改善推進員が、簡単で栄養バランスのよいレシピを教えます。

とき・ところ

①10月17日(金) 保健センター

②11月6日(木) 城沼公民館

※ いずれも午前10時～午後1時30分

対象 市内在住の男性



参加費(1組) 1000円(教材費、保険料など)

持参する物 上履き、タオル、飲み物

申込み・問合せ 9月22日(月)から、参加費を添えてスポーツ振興課振興係(同館内 ☎74-2611)へ

定員 各20人(先着順)

内容 プリ大根作りと試食

参加費 無料

持参する物 エプロン、三角巾、ハンカチ

申込み・問合せ 9月19日(金)から、①は健康推進課(同センター内 ☎74-5155)、②は城沼公民館(☎71-0380)へ

武道フェスティバルを開催します

小学生などによる演武と、師範の模範演武が披露されます。ぜひご覧ください。

とき 10月5日(日) 午前9時～正午(予定)

ところ 城沼総合体育館

内容 空手道、なぎなた、武術太極拳、少林寺拳法、剣道

入場料 無料

問合せ 塚田了右さん(市武道振興会長 ☎73-5063)、又は市スポーツ振興課振興係(同館内 ☎74-2611)



児童館

スタジオ マミー・キッズ

とき 11月6日(木)、11月19日(水)～平成27年3月18日(水)の第1・3水曜日 午前10時30分～11時30分(全10回)

ところ 児童センター

対象 市内在住の乳幼児と保護者

定員 20組(先着順)

内容 親子でヨガ、エアロビクス、ダンスなどを楽しみます

講師 川野辺知子さん(日本体育協会公認スポーツプログラマー) 他

参加費(1組) 3000円

申込み・問合せ 10月3日(金)の午前10時から、参加費を添えて同センター(☎73-115

親子で太巻き作り

※ 受付終了後、オリエンテーションを行います

22)へ

とき 10月8日(水) 午前10時30分～正午

ところ 児童センター

対象 市内在住の乳幼児と保護者

定員 10組(先着順)

内容 簡単な太巻き作り、試食と触れ合い遊び

参加費(1組) 300円(材料費)

申込み・問合せ 9月25日(木)

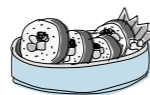

科学館

小・中学校理科自由研究展

の午前10時から、同センター(☎73-1522)へ

とき 9月26日(金)～10月30日(木) 午前9時～午後5時

※ 最終日は午後4時まで

ところ 向井千秋記念子ども科学館

内容 市内各小・中学校の理科自由研究出品作品の中から、学校代表として選考されたものを展示します

※ 高校生以上は別途入館料がかかります

問合せ 同館(☎75-1515)



め入館無料)

※ 工作には別途材料費がかかります

申込み 当日会場へ

問合せ 同館(☎75-1515)

※ ボランティア友の会では、随時会員を募集しています。詳しくはお問い合わせください

ボランティア友の会フェスティバル

家族みんなで科学の楽しさ、おもしろさを体感しよう!

とき 10月5日(日) 午前10時～午後4時

ところ 向井千秋記念子ども科学館

内容 シャボン玉、塩ビホルン演奏、科学館解説ツアー、実験ショー、科学遊び体験、工作教室(材料が無くなりしだい終了)

参加費 無料(家庭の日のた

時計を作ろう

とき 10月25日(土) 午前9時30分～正午

ところ 向井千秋記念子ども科学館

対象 小学生以上のかた

※ 小学1・2年生は保護者同伴

定員 24人(先着順)

参加費 100円(材料費)

申込み・問合せ 9月27日(出)の午前9時から、同館(☎75-1515)へ

10月の相談

※◎とき、◎ところ、◎問合せ。平日の場合、祝日は除きます

◎心配ごと・人権・行政相談
⑤5日(日)・14日(火)・19日(日)・28日(火) 午前9時30分～正午

◎法律相談(予約制。1週間前の月曜日 午前9時から受け付けます)
⑦7日(火)・14日(火)・21日(火)・28日(火) 午前10時～正午

◎結婚相談
⑩12日(日)・26日(日) 午後1時～4時

◎女性のための結婚相談
⑩19日(日) 午後1時～4時

◎◎いすれも総合福祉センター

◎◎いすれも社会福祉協議会(☎75-7711)

◎年金相談(予約制。1週間前の木曜日 午前8時30分から受け付けます)
⑩16日(木) 午前9時30分～午後3時

◎市役所203会議室

◎◎保険年金課(内線618) 高齢者なんでも相談(60歳以上対象)

◎◎市役所市民課前

◎◎消費生活センター(☎72-9002)

◎◎外国人相談
⑩14日(火)・28日(火) 正午～午後3時

◎◎市役所市民課前

◎◎市民協働課(内線687)

◎◎パートタイム職業相談
◎月～金曜日 午前9時～正午、午後1時～3時30分

◎◎市民センター1分室

◎◎パートタイム職業相談室(☎74-9551)

◎◎労働相談
⑩14日(火)・28日(火) 午後1時30分～4時

◎◎市役所203会議室

◎◎市役所206

◎◎若者キャリア相談(就労相談・35歳以下対象。予約制)
⑩10日(金) 午後7時～9時

◎◎勤労青少年ホーム(☎72-4304)

◎◎出張サポートステーション(就業相談・40歳未満対象。予約制)
⑩10日(金) 午前10時～午後4時

◎◎勤労青少年ホーム

◎◎東毛若者サポートステーション(☎57-8222)



10月の相談 一人で悩まず相談を



子育て支援センター

地域子育て支援センターは、子育てに関する情報交換や、親子そろうて友達づくりをする場です。子育てに悩んでいるかたは、ぜひ遊びに来てみてください♪

問合せ
各地域子育て支援センター
■長良保育園内 (Tel72 - 0859)
■美園保育園内 (Tel73 - 2143)
■聖ルカ保育園内 (Tel73 - 8722)
■ももの木保育園内 (Tel74 - 4865)
※いずれも参加費は無料です

ためきサロン

とき 10月17日(金) 午前10時~11時30分
ところ 長良保育園
対象 妊婦さん(里帰り中のかたも参加できます)
定員 10組(先着順)
内容 簡単エプロン作り、絵本の紹介と読み聞かせ、手作りおもちゃの紹介、交流会
申込み 9月24日(水)の午後1時から、美園保育園地域子育て支援センターへ

お楽しみ広場

みかも山公園へ遊びに行こう
とき 10月23日(木) 午前9時30分・みかも山公園南入口集合 午後1時15分散会(予定)

ところ みかも山公園(栃木県下都賀郡岩舟町)
対象 市内在住の乳幼児と保護者
内容 親子でフラワートレインに乗って、わんぱく広場で遊びます



※参加費は無料ですが、別途フラワートレイン乗車料(大人 400円、3歳以上 240円)がかかります
持参する物 レジャーシート、着替え、昼食、飲み物
申込み 9月24日(水)の午後1時から、ももの木保育園地域子育て支援センターへ

子育て講座

歯の健康
とき 10月3日(金) 午前10時30分~11時30分
ところ 美園保育園
定員 10組(先着順)
内容 歯の磨き方、虫歯予防について

対象 乳...乳幼児 小...小学生

10月の児童館だより

児童センター Tel73 - 1522	
【今月の遊び】 魔女のぼうし作り	10:00~17:00
乳 親子ふれあい遊び、子育て相談 など	7日(水) 11:00~11:30 30日(木)
乳 手作り楽器で遊ぼう	10日(金) 24日(金)
小 とばすおもちゃづくり	3日(金) 15:30~16:30
小 ドッチビー大会Ⅱ	10日(金)
小 みんなでサッカー大会Ⅰ	24日(金)
西児童館 Tel75 - 4311	
【今月の遊び】 割り箸鉄砲	10:00~17:00
乳 ベタベタひつじの壁面づくり	9日(木) 11:00~11:30
乳 ふれあいリズムあそび	29日(水)
小 サッカーⅠ	9日(木) 15:30~16:30
小 サッカーⅡ	17日(金)

休館日 10月6日(月)・14日(水)・15日(水)・20日(月)・27日(月) (多々良公民館児童室は日曜日と10月22日(水)~25日(土)・27日(月))

赤羽児童館 Tel72 - 4155	
【今月の遊び】 ハロウィン製作	10:00~17:00
乳 運動会	3日(金)
乳 絵本の読み聞かせ	16日(木) 11:00~11:30
小 ハロウィンであそぼう	31日(金) 15:30~16:30
小 めざせ一等賞	3日(金)
小 ハロウィンで遊ぼう	31日(金)
多々良公民館児童室 Tel74 - 9223	
【今月の遊び】 ぼんぼんボール	10:00~17:00
小 ハロウィンの飾り	9日(木) 15:30~16:30

ての講話
講師 石川博美さん(歯科衛生士)
申込み 9月24日(水)の午後1時から、長良保育園地域子育て支援センターへ
救急処置・応急手当
とき 10月24日(金) 午前10時30分~11時30分
ところ 美園保育園
定員 10組(先着順)
内容 けがや病気などの緊急時の対応とAEDの使い方について学びます
講師 救急救命士
申込み 9月24日(水)の午後1時から、長良保育園地域子育て支援センターへ
ライフプランニングセミナー
とき 10月28日(水) 午前10時~11時
ところ 聖ルカ保育園(大街道三丁目)
定員 20組(先着順)
内容 今後の教育費などについて学びます
講師 吉村剛さん・佐藤秀亮さん(ライフプランナー)
申込み 9月22日(月)の午前10時から、聖ルカ保育園地域子育て支援センターへ
共通事項
対象 市内在住の乳幼児と保護者

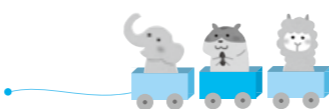

10月の相談

※①とき、②ところ、③問合せ。平日は祝日を除く

健康相談

こころの健康相談(予約制)
①9日(木) 午後1時30分~3時
③総合福祉センター
④社会福祉課(内線673)
高齢者の介護・福祉相談
①月~土曜日 午前8時30分~午後5時30分
③・④
■クローバー荘地域包括支援センター (Tel77 - 1165)
■新橋地域包括支援センター (Tel75 - 3013)
■東毛光生園地域包括支援センター (Tel72 - 2060)
医療・介護・福祉相談(予約制)
①月~金曜日 午前8時30分~午後5時15分
③・④館林厚生病院地域連携室 (Tel72 - 3140)
障がい者(児) 歯科診療(予約制)
①火・木・金曜日 午前9時~正午、午後2時~5時
③・④館林邑楽歯科保健医療センター (Tel73 - 8818)
ストレス・こころの相談(予約制)
①1日(水)・15日(水) 午後1時30分~3時
③・④館林保健福祉事務所保健係(Tel72 - 3230)
ふれあい相談会(神経難病生活支援相談会)(予約制)
①8日(水) 午後1時15分~3時30分
③・④館林保健福祉事務所保健係(Tel72 - 3230)
ヘルスアップ相談会
①3日(金) 午後1時30分~2時30分
③保健センター
④健康推進課 (Tel74 - 5155)



子育て相談

子育て相談
①月~金曜日 午前9時30分~午後4時30分
※聖ルカ保育園ととももの木保育園は午前9時30分~午後1時、午後2時30分~5時
③・④地域子育て支援センター
■長良保育園内 (Tel72 - 0859)
■美園保育園内 (Tel73 - 2143)
■聖ルカ保育園内 (Tel73 - 8722)
■ももの木保育園内 (Tel74 - 4865)
※公・私立保育園及び児童館でも相談できます



家庭児童相談

①月~金曜日 午前9時~正午、午後1時~5時
③・④こども福祉課(内線665)
婦人・母子相談
①月~金曜日 午前9時~正午、午後1時~4時
③・④こども福祉課(内線671)
子ども相談(来所相談は予約制)
①

■電話相談 月~土曜日 午前9時~正午、午後1時~5時(土曜日は午前中のみ)
■メール相談 随時受付
③市民センター
④子ども相談室 (Tel73 - 4152 ✉seishonen@city.tatebayashi.gunma.jp)
家庭教育相談
①3日(金)・17日(金) 午後1時30分~4時
③城沼公民館
④生涯学習課(内線224)
子育てこころの相談(予約制)
①15日(水) 午前9時~正午
③・④館林保健福祉事務所保健係(Tel72 - 3230)

10月の健診・予防接種・相談

問合せ 健康推進課 (Tel74 - 5155)

乳幼児健診(午後0時45分~1時45分)		
名称	とき	対象
4か月児	28日(水)	H 26. 6月生
10か月児	29日(水)	H 25. 12月生
1歳6か月児	30日(水)	H 25. 3月生
2歳児歯科	21日(水)	H 24. 10月生
3歳児	22日(水)	H 23. 8月生
BCG予防接種(午後1時30分~2時15分)		
とき	対象	
7日(水)	H 26. 4月生	
母乳育児相談(午前9時30分~11時)		
とき	対象	
2日(木)	1歳未満児と保護者	

※ところ いずれも保健センター

保健師・栄養士の健康相談(午前9時30分~11時)

とき	ところ
9日(水)	三野公民館
15日(水)	郷谷公民館
17日(金)	多々良公民館
23日(木)	赤羽公民館
24日(金)	六郷公民館
27日(月)	中部公民館
相談内容	病気や生活習慣、介護、妊娠、出産、子育てなど
持参する物	■乳幼児 母子健康手帳 ■40歳以上 健康手帳

鮭のもみじ焼き



幼児食レシピ

幼児一人前 114kcal

保健センターで実施した幼児食教室の好評メニューです☆作り方など詳しくは、市のホームページに掲載している他、同センターでレシピを配布しています。問合せ 健康推進課 (Tel74-5155)

休日当番医のお知らせ

診療時間 午前9時～午後5時

	内科			外科	夜間
5日	松井内科医院 日向町 Tel. 75-9880	田沼内科医院 邑楽町中野 Tel. 88-7522	かさはら内科 邑楽町中野 Tel. 55-2537	慶友整形外科 羽附町 Tel. 72-6000	夜間急病診療所(内科・小児科) 新栄町1844-3 Tel.73-2313 診療時間 午後7時～10時(日曜日、祝日、年末年始を除きます)
12日	ハートクリニック 富士見町 Tel. 71-8810	たけい小児科 北成島町(小児科のみ) Tel. 76-2525	加藤医院 邑楽町光善寺 Tel. 89-1031	海宝病院 堀工町 Tel. 74-0811	緊急時 館林厚生病院 成島町262-1 Tel.72-3140 ※電話で確認後、受診 ※日曜日や祝日も内科・外科は行っています(急患のみ)
13日	落合医院 本町 Tel. 72-3160	藤原医院 邑楽町明野 Tel. 88-7797	おうら病院 邑楽町篠塚 Tel. 88-5678	岡田整形外科 朝日町 Tel. 72-3163	～困ったときは～ たてばやし健康ダイヤル 24時間相談できます 0120-374-215 ■健康・医療・介護・育児・メンタルヘルスの相談 ■医療機関情報の提供など
19日	まりレディス 木戸町 Tel. 76-7775	こやなぎ小児科 富士原町(小児科のみ) Tel. 80-2220	須田内科医院 大泉町仙石 Tel. 63-1414	川島脳外科 岡野町 Tel. 75-5511	
26日	ごが内科 栄町 Tel. 73-7587	増田医院 板倉町板倉 Tel. 82-2255	たなか医院 大泉町住吉 Tel. 62-2881	新橋病院 下三林町 Tel. 75-3011	

耳鼻科		歯科	
5日	川村耳鼻科(新宿一丁目 Tel.72-1337)	診療時間	館林邑楽歯科保健医療センター (苗木町2622-1 Tel.73-8818)
19日	今村クリニック(邑楽町篠塚 Tel.70-2221)	午前9時～午後1時	診療時間 午前9時～正午、午後1時～3時

※変更になる場合がありますので、必ず電話で確認してから受診してください
※時間外・夜間などは受診できる病院などを紹介します。 救急テレホンサービス (Tel.73-5699) へ

INFORMATION まちの情報

人口と世帯 (9月1日現在)

	人口・世帯	前月比
男性	39,126人	-5
女性	39,062人	+6
合計	78,188人	+1
世帯数	32,035世帯	+43

風呂の日

秋のバラ湯

- ②6日(日) 午前11時～午後6時
- ④つつじが岡パークイン
※入浴料420円
※お茶の無料サービスがあります

10月の催し物

- かごめ六斎市
⑩11日(土)・25日(土) 午前9時30分～午後1時
④かごめ通り商店街
- 尾曳稲荷骨董市
⑩18日(土) 午前7時～午後4時頃
④尾曳稲荷神社
- 茂林寺フリーマーケット
⑩18日(土) 午前10時～
※売り切れしだい終了
④茂林寺商店街
- 下町夜市
⑩18日(土) 午後6時～9時
④下町通り商店街

チャイどる



田沼紗空ちゃん(本町四丁目)

紗空ちゃんはどんな子?
公園で遊ぶのが大好き!いつも笑顔いっぱい、妹思いの優しいお姉ちゃんです。
ママから未来の紗空ちゃんへメッセージ
何事にも積極的にチャレンジする人になってね!いつも応援しているよ。

Vol.61



足次町で確認された平安時代後期の浅間B軽石層
※現在は、見る事ができません

市史コラム

市史編さんセンター
(Tel.76-7651)

湯の国群馬は、同時に火の国、つまり火山国でもあります。活火山の浅間山と榛名山二ツ岳は、古墳時代以後にも大爆発をして、その火山灰や軽石は東毛から太平洋まで降っています。特に浅間山は4世紀、天仁元年(1108)、そして天明3年(1783)の3回にわたって大爆発しました。平安時代後期の天仁元年の浅間の軽石はB軽石と呼ばれ、市内の沖積低地や台地を刻んだ谷の沖積層の中に5cm前後

の厚さで堆積しています。しかし、B軽石は粒径1mm以下、最大でも2mm余りの細粒なので、露頭では普通の川砂層に見ましがえやすいですが、水で洗うと砂粒が淡灰褐色の軽石粒であることがはつきり分かります。浅間B軽石は、前橋から高崎辺りでは20cm前後の厚さで降り積もり、軽石層の下に水田や畑が埋没しています。降った当時はもつと厚かったので軽石を除くことができず、田畑を放棄せざるを得ませんでした。この大災害が平安京の貴族・藤原宗忠の日記「中右記」の天仁元年9月5日に記録されています。上野国司の報告によれば、浅間山が7月から噴火し始め、砂礫が国中に降り注ぎ、国内の田畑はこれによって壊滅したとあります。今回、足次町の工事現場で深さ1・6mから厚さ10cm前後のB軽石層が見つかり、苗木町の浅い谷でも深さ1・1mから厚さ6cm程度が確認できました。平安時代後期の館林地域の被害はどれほどだったのでしょうか。

浅間山の軽石層

澤口 宏
市史編さん自然部会専門委員

PHOTO CANVAS

8月22日に図書館で納涼きもだめし会が開催され、怪談を聞いた後、夜の館内で肝試しが行われました。

8月20・21日に中部公民館で親子マナー教室が開催され、洋室・和室でのふるまい方を学びました。

8月20日に茂林寺で必勝祈願をしたぼんちゃんは、現在ゆるキャラグランプリにエントリーしています。

小さい頃から憧れていた 看護の世界へ

Vol.174 夢・挑戦・思い —ヤングマインド—



まち だ あや か
町田彩夏さん
下三林町・21歳



休日の過ごし方は？
ピアノで映画の曲などを弾いています。
未来の自分にひと言
誇りを持って、看護師の仕事がんばっていますか？



私 は今、館林高等看護学院に通い、看護師になるために勉強中です。子どもの頃体調を崩し入院したときに、笑顔と優しさで私を包んでくれた看護師さんに出会ったのが、目指したきっかけです。今年の2月から、館林厚生病院で実習が始まりました。実際に患者さんと接すると、学校の授業で学んだ通りにいかないことも多く、毎日が勉強です。患者さんのたいせつな命を預かる医療の現場では、ささいなミスや失敗も許されません。緊張と不安の連続ですが、患者さんから、声をかけられたり感謝されたりすると、とてもうれしいです。いつも笑顔と元気、優しさをもって患者さんに寄り添えるような看護師になれるよう、がんばります。

ぽんちゃんのお部屋

ゆるキャラグランプリでぽんちゃんの応援よろしくぽん！投票は右のQRコードからできるぽん。QRコード

ホッとひといき Relax

子どもの頃の夏休みの思い出と言えば、真っ先に思い浮かぶのが家族で行った海。毎年、母親の実家近くの海に遊びに行くのが恒例であり、私の楽しみでした。海で泳ぐのはもちろん、砂浜で遊んだり、岩場に隠れた小さなカニや魚を捕まえたり…。本県は海なし県ですが、私にとっては意外と身近な存在の海。ところで、皆さんの夏休みの思い出はなんですか？ (た)

市税の納付・納税相談

納付
税目・納期限
■固定資産税 第3期
■国民健康保険税(普通徴収) 第3期
納期限は**9月30日(火)**です
※口座振替日は9月30日(火)の1回です。前日までに口座残高の確認をお願いします

夜間納税相談
市役所開庁時間内に来庁できないかのために、

夜間にも納税相談窓口を開設しています。また、電話による相談も受け付けます。
とき 10月6日(月)・20日(月)・27日(月) 午後7時まで
ところ 納税課
問合せ 同収納係(内線680)

