

広報館林

2014
10
15日号

まちの情報誌 City Of Tatebayashi Public Relations

Vol.1129



表紙：幼稚園に行きたいな

松村芽依ちゃんは今から通う幼稚園が
とても楽しみ。友達がいっぱいできるか
な。夢が広がっています。

平成27年度入園児を募集・・・P2
市議会議員が新たに決定・・・P4
11月の休日当番医・・・・・・P15



平成27年度の入園児を募集します

幼稚園 保育園 認定こども園

平成27年4月から子ども・子育て支援新制度がスタートします。これに伴い、幼稚園・保育園・認定こども園に入園する場合、支給認定を受ける必要があります。支給認定区分ごとの入園申し込みの流れに従って、手続きをしてください。新制度の内容については、広報たてばやし10月1日号や市ホームページでお知らせしていますので、ご覧ください。

幼稚園・保育園・認定こども園の入園まで

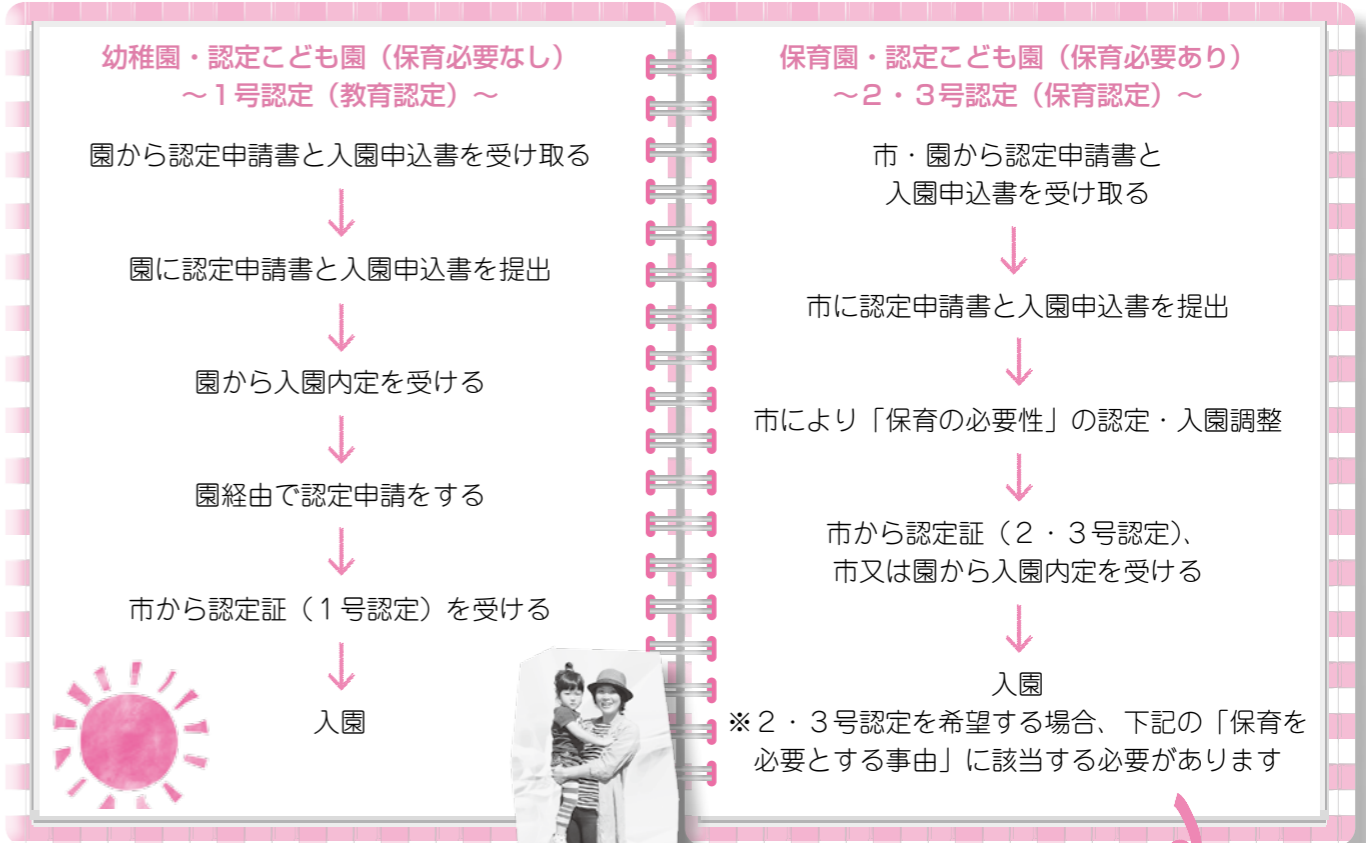

〈支給認定区分〉

	保育必要なし (家庭保育可能な子ども)	保育必要あり (保護者の就労などで保育を必要とする子ども)
3歳~就学前	1号認定	2号認定
0~2歳	-	3号認定

保育を必要とする事由

- ①就労
- ②妊娠・出産
- ③保護者の疾病、障がい
- ④同居又は長期入院している親族の介護・看護
- ⑤災害の復旧
- ⑥求職活動 (起業準備を含む)
- ⑦就学 (職業訓練を含む)
- ⑧虐待やDVのおそれがあること
- ⑨育児休業取得中に、既に保育を利用している子どもの継続利用が必要であると認められることなど

幼稚園

利用料について

利用料は、認定区分ごとの料金体系となり、保護者の所得状況によって異なります。詳細は決まりしだいお知らせします。

申込資格 本市に住民登録がある3歳から5歳までの1号認定を受ける幼児

認定申請・入園申込書の配布 11月4日(火)から17日(月)までの開園時間内に、各幼稚園で配布

受付・面接 下表の受付日に、入園希望の幼稚園に認定申請書及び入園申込書を提出

※申込書提出日に、面接を行いますので、子ども同伴でお越しください

入園決定 12月下旬(予定)

※1・2年保育については、各園欠員分の募集になりますので各園にお問い合わせください。なお、他園に変更していただく場合もあります

問合せ 学校教育課指導係(内線255)



保育園

申込資格 本市に住民登録がある0歳から5歳の2号、又は3号認定を受ける乳幼児。ただし、ルンビニ保育園は2号認定のみ

認定申請・入園申込書の配布 10月20日(月)から、各保育園、又はこども福祉課で配布

受付・面接 下表の受付日に、第一希望の保育園に認定申請書及び入園申込書を提出

※申込書提出日に、面接を行いますので、子ども同伴でお越しください

入園決定 平成27年2月中旬(予定)

※申し込み状況により他園に変更していただく場合があります

問合せ 同保育係(内線639)



認定こども園

申込資格 1歳から5歳までの1号から3号認定を受ける乳幼児

認定申請・入園申込書の配布 開園時間内に園で配布

受付 随時受け付けていますので、認定申請書及び入園申込書を園に提出してください

入園決定 1号認定は随時決定。2・3号認定は平成27年2月中旬(予定)

問合せ こども福祉課保育係(内線639)



市外の施設

本市に住民登録があり、市外の施設を希望する方も、本市で認定申請を行う必要があります。

認定申請書の配布 10月20日(月)から、こども福祉課で配布

受付 11月27日(木)の午後3時から7時に市役所厚生室へ

問合せ 同保育係(内線639)

幼稚園・保育園・認定こども園一覧

	保育園				新制度に移行する幼稚園				
	園名	住所	問合せ	受付日(11月)	園名	住所	問合せ	受付日(11月)	
公立	多々良保育園	日向町 1147-16	72-0829	17日(月)	北幼稚園	台宿町 9-1	72-1342	19日(木)	
	美園保育園	美園町 10-26	73-2143	19日(木)	南幼稚園	本町三丁目 6-1	72-0824	20日(木)	
	成島保育園	北成島町 1645-1	73-3667	20日(木)	杉並幼稚園	新宿二丁目 14-18	73-5510	19日(木)	
	松波保育園	高根町 400-96	73-7321		西幼稚園	近藤町 178-273	73-5727		
	六郷保育園	新宿二丁目 14-18	72-1232		東幼稚園	大島町 4364-1	77-1513		
	渡瀬保育園	足次町 486-1	72-3970		認定こども園 (幼稚園型) (予定)				
	長良保育園	台宿町 7-12	72-0859		園名	住所	問合せ	受付日	
	南保育園	本町三丁目 6-1	72-1233	21日(金)	私立	認定富士こども園 (富士幼稚園・富士ナーサリー)	富士見町 5-1	74-2100	随時
	東保育園	瀬戸谷町 2240-17	72-2050		新制度に移行しない幼稚園				
	聖ルカ保育園	大街道三丁目 5-1	72-1076	17日(月)	園名	住所	問合せ	受付日	
私立	ルンビニ保育園	赤生田本町 1510	72-5335	18日(火)	私立	常楽幼稚園	木戸町 580	72-1836	随時
	双葉保育園	松原一丁目 23-1	73-4561		※入園申込手続きは今まで通りです				
	三野谷保育園	上三林町 107-1	73-0354	19日(木)	園名	住所	問合せ	受付日	
	ももの木保育園	楠町 1943-1	74-4761	20日(木)	園名	住所	問合せ	受付日	
	青柳保育園	青柳町 1596-1	74-8858	21日(金)					

市役所からのお知らせ

市議会議員20人が新たに決定しました

任期満了に伴う館林市議会議員選挙は、22人が立候補し、9月21日に投票が行われました。投票日当日の有権者数は6万2127人(男性3万912人、女性3万1215人)で投票率は51.06%でした。館林のこれからを担う議員の皆さんをご紹介します。(右上から左へ得票順。名前は議事事務局への届出名称。敬称略)

開票結果について詳しくは、市ホームページをご覧ください。か、お問い合わせください。

問合せ 市選挙管理委員会(行政課内 内線318)



市議会議員の皆さん

井野口勝則	向井 誠	小林 信	河野哲雄	多田善洋
青木幸雄	泉澤信哉	篠木正明	高橋次郎	岡村一男
青木一夫	町井 猛	権田昌弘	渡辺充徳	野村晴三
櫻井正廣	斉藤真一	橋本 徹	吉野高史	遠藤重吉

採用

民間企業などの経験を、館林市のために生かしませんか

平成27年度採用の市職員を追加募集

職種 土木技師、理学療法士、臨床心理士
募集人員 若干人
受験資格 日本国籍があり、次の全てに該当するかた

- 高等学校卒業以上の学歴がある
- 昭和50年4月2日～同62年4月1日生まれ
- 平成26年10月15日現在で応募職種の資格があり、民間企業などでの実務経験がおおむね5年以上ある

募集期間 11月12日(木)まで(午前8時30分～午後5時15分)
※土・日曜日、祝日を除く
※郵送の場合は郵便書留とし、11月10日(月)の消印まで有効

第1次試験 11月30日(日) 教養・専門・作文試験、職場適応性検査(職種で試験科目が異なります)
■面接試験 12月中旬(予定)
※第2次試験は合格者に後日通知
提出書類 申込書(人事課人事係、及び市ホームページにあります)、返信用定形封筒(宛名を明記し、82円切手を貼付したもの)
提出先・問合せ 同人事係(〒374-8501 市役所内 内線321)へ
※詳しくは、試験案内、又は市ホームページをご覧ください

採用

民間企業経験者、新卒者を採用

館林厚生病院の職員を募集します

職種 診療放射線技師、医学物理士又は診療放射線技師事務員(会計専門職)
募集人員 各1人
応募資格

- 診療放射線技師 平成27年3月31日までに放射線技師免許を取得見込みのかた
- 医学物理士又は診療放射線技師 医学物理士の資格があるかた
- 事務員(会計専門職) 高等学校卒業以上の学歴があり、昭和50年4月2日から同60年4月1日に生まれ、日商簿記1級の資格があり民間企業などで会計に関する実務経験があるかた

※いずれも日本国籍があるかた
提出書類 履歴書(館林厚生病院及び同病院ホームページにあります)、卒業(見込み)証明書、成績証明書、返信用定形封筒(宛名を明記し、82円切手を貼付したもの)、有資格者はその写し
提出先・問合せ 10月31日(必着)までに、提出書類を郵送、又は持参で同病院総務課人事係(〒374-8533 成島町262-1 ☎72-3140 <http://www.tatebayashi-hospital.jp/>)へ
※試験日は応募者に連絡します
※勤務時間・給与など詳しくはお問い合わせください

お知らせ

島崎藤村と田山花袋の関係を探る

田山花袋記念文学館で特別展を開催

特別展「すべては『山の中』と『平野の中の摺鉢の底』から始まった「藤村と花袋」を開催します。

とき 10月25日(出)～12月7日(日) 午前9時～午後5時(入館は午後4時30分まで)
※月曜日(11月3日(祝)・24日(休)を除く)、11月4日(火)・25日(火)は休館

内容 田山花袋記念文学館
場所 島崎藤村の生涯や文学的足跡、花袋と交わした書簡などを紹介
展示解説会(予約不要・参加費無料) 10月28日(火)、11月2日(日)、12月7日(日) 午後1時30分～2時(予定)
入館料 一般 210円、中学生以下 無料
※10月28日(火)、11月2日(日)、12月7日(日)は入館無料

問合せ 同館(☎74-5100)

お知らせ

新成人の皆さん、ぜひご参加ください

平成27年成人式を開催します

対象者には、11月下旬に案内状を送付します。案内状が届かない場合や市外在住で出席を希望するかたは、お問い合わせください。

とき 平成27年1月11日(日) 午前11時開式

ところ 文化会館大ホール
対象 平成6年4月2日～同7年4月1日生まれのかた
※会場には家族席も用意します

問合せ 生涯学習課青少年係(内線225)



TATEBAYASHI CITY INFORMATION

募 集 フードコート・売店運営者と愛称を募集

現在、つつじが岡公園では、元の温室をリニューアルし、つつじの映像が楽しめるシアターコーナーやフードコート・売店などを有する中央サービスセンターの建設を進めています。

この施設内のフードコート・売店の運営者と施設の愛称を募集します。ぜひご応募ください。

応募予定者説明会
 とき 10月31日(金) 午後1時30分～3時(予定)
 ところ つつじが岡公園総合管理事務所



応募資格 10月22日(木)から、ホームページに掲載される要項をご確認ください

※説明会に出席できない場合、運営者への応募はできません

申込み 10月30日(木)までに、同事務所(☎74-5233)へ

施設愛称募集
申込み 11月21日(金)までに、申込書(花のまち観光課、同事務所、各公民館にあります)を持参、郵送、ファクス、又はEメールで同事務所(〒374-0005 花山町3181 ☎72-6756)へ

☎kanko@city.tatebayashi.gunma.jp)へ

共通事項
問合せ 同事務所

募 集 城沼の水質浄化について考える 城沼サミットに参加しませんか?

城沼を考える市民会議では、第26回城沼サミットを開催します。城沼をきれいにするために、私たちにできることを考え、話し合いませんか。

とき 11月8日(土) 午前9時30分～正午
 ところ 旧秋元別邸前

※雨天の場合は、市役所501会議室

テーマ 「水の旅、わたしたちの手元から水質改善」きれいだねの合言葉」

参加費 無料

申込み・問合せ 地球環境課環境係(内線453)へ

意見募集 館林市の環境保全に関する 計画案への意見をお聞かせください

計画の中間見直しによる計画案を作成しましたので、パブリックコメント手続きにより、皆さんからの意見を募集します。

案件名 第二次館林市環境基本計画改訂版(案)

資料公表・意見提出期間 10月17日(金)～11月14日(金)

公表場所 地球環境課及び市ホームページ

提出先・問合せ 意見書(公表場所にあります)を持参、郵送、ファクス、又はEメールで、同環境政策係(〒374-8501 市役所内 内線451 ☎72-3297) ☎kankyo@city.tatebayashi.gunma.jp)へ

※提出された意見とこれに対する市の考え方は、12月頃に公表する予定です

お知らせ 10月28日は群馬県民の日です 県民の日は市内施設が無料に

群馬県民の日(10月28日(火))は郷土についての歴史を知り、理解と関心を深め、より豊かな郷土を築き上げることを目的に、昭和60年に制定されました。

この県民の日を記念して、表の市内施設、交通機関が無料で利用できます。

この機会にぜひふるさと群馬について思いをめぐらせませんか。



施設	問合せ
城沼総合運動場(照明使用料を除く)	Tel.74-2611
総合福祉センター	Tel.75-7111
田山花袋記念文学館(展示解説会 午後1時30分～)	Tel.74-5100
向井千秋記念子ども科学館(プラネタリウムを除く)	Tel.75-1515
県立館林美術館	Tel.72-8188
路線バス(安全安心課交通政策係)	Tel.72-4111
製粉ミュージアム	Tel.71-2000

講座 女性が自分らしく生きるための教養セミナーです 男女共同参画セミナーの受講生を募集

男女共同参画社会を目指して、新しい知識や視点を身に付けてみませんか。

とき・内容・講師(全3回)
 ■10月31日(金) 「女性が生き生き! 男女共同参画先進国ノルウェー」
 飯島久香さん(市男女共同参画審議会会長)

■11月6日(木) 「ゆたかな暮らしのために、お金に関わる話をしてよう」生活設計にかかせないお金の知識」小澤伸雄さん(フアイナンシャル・プランナー)



■11月18日(火) 「すまいもココロもすっきりと」整理収納のコツ」山口智子さん(整理収納アドバイザー)

※時間 午後7時～8時30分

ところ 市役所503会議室他

対象 市内在住、又は在勤の女性

定員 20人

参加費 無料

申込み・問合せ 10月27日(月)までに、市民協働課共同参画係(内線687)へ

※託児を希望する場合は、事前に申し込みが必要です

講座 NPOのための資金調達セミナーを開催

NPOやボランティアの活動を充実させるために必要な資金の集め方を学びます。

とき 11月9日(日) 午後2時～4時

ところ 城沼公民館

対象 NPO法人、ボランティア団体の会員や関係者など

※個人でも申し込みできます

定員 30人(先着順)

内容 資金調達計画の立て方、助成金や補助メニューの紹介・申請方法、寄附金の募り方など

講師 徳永洋子さん(日本ファン・ドレイジング協会事務局長)

参加費 無料

申込み・問合せ 10月22日(木)から、市民協働課市民活動推進係(内線686)へ



講演会 子どもが健全に育つことができる環境づくりを推進するために 青少年育成運動推進大会を開催します

行政機関と地域が連携し、子どもたちをインターネットの被害から守る講演会などを開催します。

とき 11月22日(土) 午後2時～4時30分(予定)

ところ 文化会館小ホール

定員 150人

テーマ 「セーフネット標語『おぜのかみさま』子どもをネットの被害から守ろう」

講師 磯川直義さん(県職員)

参加費 無料

申込み 当日会場へ

問合せ 生涯学習課青少年係(内線229)

※講演会の前に、青少年や青少年育成功労者、団体などを表彰する青少年顕彰表彰式も開催します

イベント すてっぴハロウィンパーティーを開催

地域の若者との交流や仲間づくりを目的としたハロウィンパーティーを開催します。

とき 10月26日(日) 午後6時～9時(予定)

ところ dizzy(台宿町)

対象 市内在住、又は在勤の15～35歳のかた(中学生を除く。高校生は保護者の同意書が必要)

定員 30人

内容 仮装コンテストや豪華賞品が当たるミニゲームを行います

※仮装、又はハロウィンにちなんだものを身につけて参加してください

参加費 3000円(飲食代など)

※勤労青少年ホーム友の会会員でないかたは、別途1000円がかかります

申込み・問合せ 10月24日(金)までに、参加費を添えて同ホーム(☎72-4304)へ

※代理による申し込みもできます



情報 アラカルト

Information a la carte

●対象マーク(主な対象者)
※全員対象はマークなし
子…中学生以下
大…高校生以上
高…65歳以上



お知らせ

クロメダカの無料配布

とき 10月28日(火) 午前10時30分
ところ 陽だまりの広場(三の丸南面駐車場東側)
配布数 1人10匹程度(無くならしだい終了)
持参する物 バケツやペットボトルなどの入れ物
申込み 当日会場へ
問合せ 福島光男さん(館林クロメダカの会 ☎73-0326)、又は市地球環境課環境保全係(内線453)

消防隊の秋季点検

消防隊員の志気高揚と地域の防火意識を広めるため、秋季点検を行います。ぜひご覧ください。
とき 10月26日(日) 午前8時30分~11時30分

募集

母子・父子家庭の東京デイズニールランドツアー

とき 12月21日(日)
※集合時間などの詳細は、当選者に直接連絡
ところ 東京デイズニールランド(千葉県浦安市)
対象 県内在住の母子・父子家庭の親と高校生以下の子ども及び寡婦
定員 親子で200人(申し込み多数の場合は抽選)
参加費(バス代、入場・保険料) ■大人(非会員) 7500円 ■大人(会員)、中学・高校生 7000円 ■小学生・幼児(4歳以上) 5000円 ■乳幼児(3歳以下) 1000円

彫刻のお掃除体験

とき 11月8日(日) 午後1時~4時
ところ 彫刻の小径(多々良保安林内)
定員 15人程度
内容 彫刻作品の清掃(見学のみも可)、解説、鑑賞
講師 黒川弘毅さん(武蔵野美術大学教授)



参加費 無料
持参する物 長靴、タオル
申込み・問合せ 文化振興課芸術文化係(文化会館内 ☎74-4111)へ

館林厚生病院健康講座

とき 11月6日(木) 午後4時~5時(予定)
ところ 館林厚生病院仮設外来棟3階第1会議室
テーマ 「今年もくる!? インフルエンザ~具体的な予防と対策~」
講師 石川晶子さん(同病院看護師)
参加費 無料
申込み 当日会場へ
問合せ 同病院総務課(☎72-3140)
※録音、撮影はご遠慮ください

館林税務署説明会

白色申告者に対する記帳説明会
とき 10月28日(火)
ところ 館林税務署
対象・時間 ■営業・不動産 午前10時~正午 ■農業 午後1時30分~3時
問合せ 同署個人課税部門(☎72-9507)

国民年金保険料の控除証明書を交付

国民年金保険料を納付したかたに、11月上旬に日本年金機構本部から、「社会保険料(国民年金保険料)控除証明書」(はがき)が送付されます。
年末調整や確定申告の際に、同控除証明書、又は国民年金保険料の領収書が必要になりますので、たいせつに保管してください。
問合せ 同本部控除証明書専

申込み・問合せ

11月28日(金) (必着)までに、往復はがきの往信面に、東京デイズニールランド参加希望と明記の上、参加者全員の住所、氏名、年齢、電話番号、及び館林市役所乗車と記入し、(財)群馬県母子寡婦福祉協議会(〒371-0843 前橋市新前橋町13-12 県社会福祉総合センター1内 ☎027-255-6636)へ

まちづくりの標語

「みんなが集うまちづくり」をテーマに標語を募集します。
応募部門 一般の部、児童・生徒の部(中学生以下)
※応募規定など詳しくはパンフレット(市都市計画課にあります)をご覧ください
発表・表彰 入選者には平成

推薦企業負担金(1社)2万円

申込み・問合せ 11月21日(金)までに、推薦書(館林商工会議所、同ホームページ及び市商工課、市ホームページにあります)を同会議所(☎74-5121)、又は同工業労政係(内線206)へ

親子バスツアー

27年5月頃通知します
応募先 12月31日(水)(当日消印有効)までに、(財)都市計画協会まちづくり標語募集係(〒102-0094 東京都千代田区紀尾井町3-32)へ
問合せ 県都市計画課(☎027-226-3661)、又は市都市計画課計画係(内線408)

グラウンドゴルフ大会

とき 11月4日(火) 午前8時30分~正午(予定)
※雨天順延
ところ 館林東部グラウンドゴルフ公園(千塚町)
対象 市内在住の60歳以上のかた



定員 240人
参加費(1人) 300円(保険料など)
申込み 10月24日(金)までに、スポーツ振興課振興係(城沼総合体育館内 ☎74-2611)、又は介護高齢課高齢政策係(内線648)へ
問合せ 柿沼一郎さん(大会事務局 ☎77-1524)、同振興係、又は同高齢政策係

介護職の就職面接会

介護関係の就職を希望するかたと介護関係事業所との集団面接を行います。
とき 10月31日(金) 午後1時30分~3時
ところ 三の丸芸術ホール
就業形態 正社員、パートなど
参加事業所 9事業所(予定)
申込み 当日会場へ
問合せ ハローワーク館林(☎75-8609)、又は市商工課工業労政係(内線206)



レコードを聴く日

とき 11月1日(土)~3日(祝) 午前10時~午後4時
ところ 旧上毛モスリン事務所(第二資料館内)
内容 レコード再生装置の実演とレコード鑑賞
参加費 無料
申込み 当日会場へ
問合せ 渡邊祐治さん(才氣堂 ☎090-6309-8771)、又は市文化振興課文化財係(文化会館内 ☎74-4111)

ミニ盆栽と俳句作品展

とき 11月1日(土)~4日(火) 午前10時~午後4時
ところ 武鷹館(大手町)
内容 小品盆栽と俳句の作品展
参加費 無料
申込み 当日会場へ
問合せ 文化振興課文化財係(文化会館内 ☎74-4111)

食生活改善推進員になりませんか

養成講座(健康大学)を開講します。
とき 11月21日(金)、12月3日(水)、12日(金)、平成27年1月15日(水)、2月4日(水)、23日(月)(全6回)
※各5時間程度
ところ 保健センター
対象 受講修了後にボランティア活動ができるかた
定員 30人(先着順)
内容 食生活や健康に関する講義、調理実習など
参加費 1600円(材料費など)
申込み・問合せ 10月22日(水)から、健康推進課(同センター内 ☎74-5155)へ

講座・教室

論語教室

とき 11月9日(月)～12月14日(月)の日曜日 午前10時～11時
(11月30日(月)を除く。全5回)
ところ 西公民館
対象 小学4年生以上のかた
定員 20人程度(先着順)
内容 孔子の名言を学び、暗唱や作文に挑戦します
講師 大久保正さん他
参加費 無料
持参する物 筆記用具

持参する物 飲み物、タオル
※動きやすい服装でお越しください
参加費 無料
申込み ①は新橋地域包括支援センター(TEL75-13013)、②は東毛光生園地域包括支援センター(TEL72-2060)へ
問合せ 各センター、又は市介護高齢課地域支援係(内線675)

認知症サポーター養成講座

とき・ところ 11月6日(木) 老人福祉センター
■11月18日(火) 多々良公民館
※いずれも午前10時～11時30分
定員 各20人程度
内容 地域包括支援センター職員による、認知症の正しい知識や接し方を学ぶ講座
参加費 無料
申込み 当日会場へ
問合せ 介護高齢課地域支援係(内線623)

図書館フェスティバル

とき・内容
■11月1日(土)～3日(祝)・8日(土)・9日(日) お話しいっぱい、野外カフェテラス(1杯100円)
■11月2日(日)・3日(祝)・9日(日) バックヤードツアー、自分の本にブックカバー(先着各20人)、スタンプラリー、誕生日の新聞紙のコピーサービス(先着各20人)
■11月8日(土) CD朗読会
ところ・問合せ 図書館 (TEL74-2346)
※詳しくはお問い合わせください



元氣はつらつ教室

とき・ところ ①11月11日(火) 午後1時30分～3時 城沼公民館
②11月21日(金) 午前10時～11時30分 足次町会館
対象 65歳以上のかた
定員 各25人
内容 筋力アップ、栄養や口の健康などについて学びます

生涯学習館林市民の会講座

年度会費 1000円
講座「表千家の略点前」
とき 11月13日(木)～27日(木)の木曜日 午後2時～3時30分(全3回)

忠良

参加費 1000円(材料費)
講座「彫刻 群馬の人と佐藤忠良」
とき 11月18日(火) 午後2時～3時30分
ところ 市役所501AB会議室
定員 30人(先着順)
内容 世界的な彫刻家佐藤忠良が、なぜ「彫刻 群馬の人」を制作したのかを学びます
講師 石村澄江さん(郷土史



古典落語を楽しむ

立川談志師匠の孫弟子を迎え、古典落語会を開催します。
とき 11月9日(日) 午後1時～2時30分
ところ 図書館
定員 50人(先着順)
講師 立川らく次さん(噺家)
参加費 無料
申込み・問合せ 10月22日(水)の午前9時から、同館(TEL74-12346)へ

スポーツ

第15回チャレランぐんま 館林ステージ

とき 11月8日(土) 午前8時～城沼総合体育館集合
午前10時解散
(予定)
ところ 城沼周辺
内容 初心者から上級者のグループに分かれ、ランニングやウォーキングを楽しみます
講師 荒井崇さん(NPO法人上州アスリートクラブヘッドコーチ)
参加費 無料
申込み 当日会場へ
問合せ 梶田満里子さん(館林ジョイスポーツクラブ TEL090-1240517924)



スロージョギング教室

又は市スポーツ振興課管理係(同館内 TEL74-2611)
スロージョギング教室 大高
とき 11月19日(水)・26日(水)、12月4日(水)・11日(水) 午前10時～11時30分
ところ 保健センター
対象 おおむね40～64歳のかた
定員 20人(先着順)
内容 膝に負担が少ない、ゆつくりした走り方を学びます
講師 松本みゆきさん(運動指導士)
参加費 無料
持参する物 上履き、飲み物、タオル
申込み・問合せ 10月28日(火)から、健康推進課(同センター内 TEL74-15155)へ

保健

お医者さんのミニ講演会

講話「20・30代が知っておきたい子宮のお話」
とき 11月20日(木) 午後7時～8時
定員 30人
講師 真中千明さん(真中医院長)
医師の個別健康相談
とき 11月20日(木) 午後8時～8時30分
定員 5人(先着順)
共通事項
ところ 保健センター
参加費 無料
申込み・問合せ 10月22日(火)から、健康推進課(同センター内 TEL74-15155)へ

骨粗しょう症予防教室

とき 11月12日(水) 午前9時

児童館

児童センター 秋祭り

とき 11月1日(土) 午前10時～午後3時
ところ 児童センター
内容 遊び・工作コーナー、模擬店(有料)、バザー他
参加費 無料
申込み 当日会場へ
問合せ 同センター(TEL73-1522)

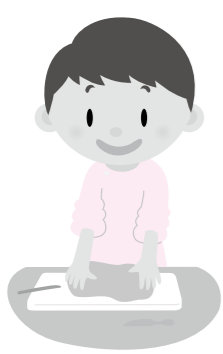

11月の相談

※◎とき、◎ところ、◎問合せ。平日の場合、祝日は除きます。
心配ごと・人権・行政相談
◎2日(日)・11日(火)・16日(日)・25日(火) 午前9時30分～正午
法律相談(予約制。1週間前の月曜日 午前9時から受け付けます)
◎4日(火)・11日(火)・18日(火)・25日(火) 午前10時～正午
結婚相談
◎9日(日)・23日(日) 午後1時～4時
※◎いずれも総合福祉センター



※◎いずれも社会福祉協議会(TEL75-7111)
高齢者なんでも相談(60歳以上対象)
◎火・木曜日 午前10時～正午、午後1時～3時
◎月・金曜日 午前9時～午後4時
◎消費生活相談
◎外国人相談
◎11日(火)・25日(火) 正午～午後3時
◎市役所市民課前
◎市民協働課(内線687)
◎パートタイム職業相談
◎月・金曜日 午前9時～正午、午後1時～3時30分
◎市民センター分室
◎パートタイム職業相談室(TEL74-9551)



◎労働相談
◎11日(火) 市役所401会議室
◎25日(火) 市役所203会議室
※いずれも午後1時30分～4時
◎商工課(内線206)
◎出張サポートステーション(就労相談・40歳未満対象。予約制)
◎14日(金) 午前10時～午後7時
◎14日(金) 午後7時～9時
◎勤労青少年ホーム(TEL72-4304)
◎出張サポートステーション(就労相談・40歳未満対象。予約制)
◎14日(金) 午前10時～午後4時
◎勤労青少年ホーム
◎東毛若者サポートステーション(TEL57-8222)

11月の相談 一人で悩まず相談を

●子育て世帯臨時特給付金の申請は11月4日(火)までです。お早めにお申し込みください。詳しくはお問い合わせください。子ども福祉課子育て支援係(内線6331)

●群馬県最低賃金改正 10月5日(日)から、時間額721円に改正されました。詳しくはお問い合わせください。群馬労働局労働基準部賃金室 ☎027-210-5005

子育て支援センター

地域子育て支援センターは、子育てに関する情報交換や、親子そろって友達づくりをする場です。子育てに悩んでいるかたは、ぜひ遊びに来てみてください♪

問合せ

各地域子育て支援センター

- 長良保育園内 (Tel72-0859)
- 美園保育園内 (Tel73-2143)
- 聖ルカ保育園内 (Tel73-8722)
- ももの木保育園内 (Tel74-4865)

※いずれも参加費は無料です

ためきサロン



とき 11月14日(金) 午前10時～11時30分

ところ 美園保育園

対象 妊婦さん(里帰り中のかたも参加できます)

定員 10組(先着順)

内容 にぎにぎおもちゃ作り、絵本の紹介と読み聞かせ、手作りおもちゃの紹介、交流会

申込み 10月22日(水)の午後1時から、美園保育園地域子育て支援センターへ

子育て講座

ベビーマッサージ

とき 11月7日(金) 午前10時30分～11時30分

ところ 郷谷公民館



対象 市内在住の2～7か月の乳児とベビーマッサージ未経験の保護者

定員 10組(先着順)

内容 ベビーマッサージを通じて乳児とのスキンシップを学びます

講師 梅澤千恵さん(ベビーマッサージ認定講師)

持参する物 バスタオル、飲み物

申込み 10月22日(水)の午後1時から、長良保育園地域子育て支援センターへ

絵本の楽しさを親子で体験

とき 11月17日(月) 午前10時30分～11時30分

ところ 聖ルカ保育園(大街道三丁目)

対象 市内在住の乳幼児と保護者

定員 25組(先着順)

内容 親子で読み聞かせの楽しさを体験します

講師 針谷範子さん(JPIC 読書アドバイザー)

申込み 10月29日(水)の午後2時30分から、聖ルカ保育園地域子育て支援センターへ



保健師さんからのアドバイス

とき 11月21日(金) 午前10時30分～11時30分

ところ 長良保育園

対象 市内在住の乳幼児と保護者

定員 10組(先着順)

内容 子どもの発達や子育てについて、保健師さんからアドバイスももらいます

申込み 10月22日(水)の午後1時から、長良保育園地域子育て支援センターへ

11月の児童館だより

対象 乳…乳幼児 小…小学生



児童センター		Tel73-1522	
【今月の遊び】クリスマスオーナメント 10:00～17:00			
乳	秋の実拾い	14日(金)	11:00～11:30
	親子ふれあいあそび、子育て相談など	28日(金)	
		11日(水)	
小	秋の落ち葉でブックマーカー作り	7日(金)	15:30～16:30
	ドッジボール大会Ⅱ	14日(金)	
	みんなでしっぽとりゲームⅠ	28日(金)	
西児童館		Tel75-4311	
【今月の遊び】あやとり 10:00～17:00			
乳	楽器であそぼう	12日(水)	11:00～11:30
	クリスマスの製作	18日(水)	
小	ガラスの小びんデコ		15:30～16:30
	※先着20人。申し込みは当日会場へ	13日(水)	
	サークルジャンプ	21日(金)	

休館日 11月4日(水)・5日(木)・10日(月)・17日(月)・25日(水)・26日(木) (多々良公民館児童室は11月23日(日)を除く日曜日と11月24日(月))

赤羽児童館		Tel72-4155	
【今月の遊び】クリスマス製作 10:00～17:00			
乳	木の木の製作	7日(金)	11:00～11:30
	絵本の読み聞かせ	18日(水)	
	読み聞かせ、ふれあい遊び	21日(金)	
小	ネイチャーゲーム	7日(金)	15:30～16:30
	ドッチビー	21日(金)	
多々良公民館児童室		Tel74-9223	
【今月の遊び】ぬりえ 10:00～17:00			
乳	絵本の読み聞かせ	6日(水)	11:00～11:30
小	クリスマスの飾り	27日(水)	15:30～16:30

11月の相談

※㊤とき、㊦ところ、㊧問合せ。平日は祝日を除く

健康相談

こころの健康相談(予約制)

㊤13日(木) 午後1時30分～3時

㊦総合福祉センター

㊧社会福祉課(内線673)

高齢者の介護・福祉相談

㊤月～土曜日 午前8時30分～午後5時30分

㊦・㊧

■クローバー荘地域包括支援センター (Tel77-1165)

■新橋地域包括支援センター (Tel75-3013)

■東毛光生園地域包括支援センター (Tel72-2060)

医療・介護・福祉相談(予約制)

㊤月～金曜日 午前8時30分～午後5時15分

㊦・㊧館林厚生病院地域連携室 (Tel72-3140)



障がい者(児) 歯科診療(予約制)

㊤火・木・金曜日 午前9時～正午、午後2時～5時

㊦・㊧館林邑楽歯科保健医療センター (Tel73-8818)

ストレス・こころの相談(予約制)

㊤5日(水)・19日(水)

午後1時30分～3時

㊦・㊧館林保健福祉事務所保健係

(Tel72-3230)

ふれあい相談会(神経難病生活支援相談会)(予約制)

㊤12日(水) 午後1時15分～3時30分

㊦・㊧館林保健福祉事務所保健係(Tel72-3230)

子育て相談

子育て相談

㊤月～金曜日 午前9時30分～午後4時30分

※聖ルカ保育園とももの木保育園は午前9時30分～午後1時、午後2時30分～5時

㊦・㊧地域子育て支援センター

■長良保育園内 (Tel72-0859)

■美園保育園内 (Tel73-2143)

■聖ルカ保育園内 (Tel73-8722)

■ももの木保育園内 (Tel74-4865)

※公・私立保育園及び児童館でも相談できます

家庭児童相談

㊤月～金曜日 午前9時～正午、午後1時～5時

㊦・㊧こども福祉課(内線665)

婦人・母子相談

㊤月～金曜日 午前9時～正午、午後1時～4時

㊦・㊧こども福祉課(内線671)

子ども相談(来所相談は予約制)

㊤

■電話相談 月～土曜日 午前9時～正午、午後1時～5時(土曜日は午前中のみ)

■メール相談 随時受付

㊦市民センター

㊧子ども相談室 (Tel73-4152) ✉ seishonen@city.tatebayashi.gun.ma.jp)

家庭教育相談

㊤7日(金)・21日(金) 午後1時30分～4時

㊦城沼公民館

㊧生涯学習課(内線224)

子育てこころの相談(予約制)

㊤19日(水) 午前9時～正午

㊦・㊧館林保健福祉事務所保健係(Tel72-3230)



11月の健診・予防接種・相談

問合せ 健康推進課 (Tel74-5155)

乳幼児健診(午後0時45分～1時45分)

名称	とき	対象
4か月児	14日(金)	H26.7月生
10か月児	19日(水)	H26.1月生
1歳6か月児	18日(水)	H25.4月生
2歳児歯科	17日(月)	H24.11月生
3歳児	11日(水)	H23.9月生

BCG予防接種(午後1時30分～2時15分)

とき	対象
6日(水)	H26.5月生

母乳育児相談(午前9時30分～11時)

とき	対象
7日(金)	1歳未満児と保護者

※ところ いずれも保健センター

保健師・栄養士の健康相談(午前9時30分～11時)

とき	ところ
4日(水)	城沼公民館
14日(金)	西公民館
18日(水)	分福公民館
25日(水)	大島公民館

相談内容 病気や生活習慣、介護、妊娠、出産、子育てなど

持参する物 ■乳幼児 母子健康手帳 ■40歳以上 健康手帳

元気はつつひろばの参加者を募集します

とき 11月～3月の水・金曜日 午前10時～11時30分(12月31日(水)、平成27年1月2日(金)、2月11日(木)を除く)

ところ 老人福祉センター

対象 おおむね65歳以上のかた

定員 各30人程度

内容 脳トレーニングや筋力アップ体操、介護予防相談(個別)など

参加費 無料

持参する物 飲み物、筆記用具など

※動きやすい服装でお越しください

申込み 当日会場へ

問合せ 介護高齢課地域支援係(内線623)

休日当番医のお知らせ

診療時間 午前9時～午後5時

	内科			外科
2日	土井レディース 苗木町 Tel 72-8841	うえの医院 赤生田町 Tel 72-3330	蜂谷病院 大泉町朝日 Tel 63-0888	小曽根整形外科 松沼町 Tel 72-7707
3日	森下内科医院 花山町 Tel 73-7776	益田小児科 大泉町朝日(小児科のみ) Tel 62-5535	福田ペイン 明和町大佐貴 Tel 84-1233	澤田皮膚外科 新宿二丁目 Tel 70-7703
9日	さくま内科 花山町 Tel 55-2500	堀越医院 北成島町 Tel 73-4151	富士クリニック 大泉町富士 Tel 20-1971	最上胃腸科 朝日町 Tel 74-3763
16日	後藤内科医院 西本町 Tel 72-0134	ミツワ診療所 明和町梅原 Tel 70-3030	ましも内科胃腸科 大泉町城之内 Tel 62-2025	慶友整形外科 羽附町 Tel 72-6000
23日	横田胃腸科 細内町 Tel 72-4970	阿部医院 大泉町吉田 Tel 62-5428	黛泌尿器科 大泉町坂田 Tel 63-7800	館林医院 西本町 Tel 74-2112
24日	安楽岡医院 堀工町 Tel 72-0572	横田医院 大手町 Tel 72-0255	寺内医院 邑楽町赤堀 Tel 88-1511	堀井乳癌外科 北成島町 Tel 55-2100
30日	橋田内科 本町二丁目 Tel 72-0001	星野こども 楠町(小児科のみ) Tel 70-7200	三浦医院 大泉町北小泉 Tel 62-2917	田沼整形外科 邑楽町中野 Tel 88-9223

耳鼻科		歯科	
2日	板倉耳鼻科(板倉町海老瀬 Tel80-4333)	診療時間	館林邑楽歯科保健医療センター (苗木町2622-1 Tel73-8818)
16日	川田耳鼻科(仲町 Tel72-3314)	午前9時～午後1時	診療時間 午前9時～正午、午後1時～3時
30日	川村耳鼻科(新宿一丁目 Tel72-1337)		

※変更になる場合がありますので、必ず電話で確認してから受診してください
 ※時間外・夜間などは受診できる病院などを紹介します。 救急テレホンサービス (Tel73-5699) へ

夜間
夜間急病診療所(内科・小児科)
 新栄町1844-3 Tel73-2313
 診療時間 午後7時～10時
 (日曜日、祝日、年末年始を除く)
緊急時
館林厚生病院
 成島町262-1 Tel72-3140
 ※電話で確認後、受診
 ※日曜日や祝日も内科・外科は行っています(急患のみ)

～困ったときは～
たてばやし健康ダイヤル
 24時間相談できます
0120-374-215
 ■健康・医療・介護・育児・メンタルヘルスの相談
 ■医療機関情報の提供など



広開土王碑拓本の調査風景

市史コラム

120回

市史編さんセンター
(Tel76-7651)

館林出身の文豪田山花袋は、古代史にも強い関心を持っていました。そのあかしとなるのが、田山花袋記念文学館にある広開土王碑の拓本です。長さ5・4m、幅1・7m余りの拓本が4枚「安東日本領事館岡田兼一」と送り主が書かれた木箱に入っています。広開土王碑は、西暦414年に現在の中国吉林省集安市に建てられた石碑です。朝鮮の古代国家の一つである高句麗の王が、海を渡って襲来した

倭(日本)の大軍を撃ち破ったことなどが記されており、世界遺産になっています。昭和3年(1928)9月の中国旅行の際に、安東領事館で碑の拓本を見せられた花袋は、「我が国の歴史の誤りを知る」と、その感激を漢詩に表しています。そして、碑の建つ遺跡を訪ねることができなかったため、その拓本をわざわざ自宅に送ってもらったようです。日本に現存する広開土王碑拓本で、入手経路が分かるものは少なく、その点でも貴重な資料です。高崎市にある多胡碑など上野三碑を訪れた花袋は、『一日の行楽』(大正7年(1918)刊)の中で古に心を寄せることのたいせつさを説いており、古代の歴史に関心を持っていたことがうかがえます。現在、武田幸男東京大学名誉教授の研究チームによって、この拓本の詳細な検討が進められており、遠からず文豪と古代史との結びつきを、皆さんに伝えることができると思います。

田山花袋と広開土王碑拓本

前澤和之
 市史編さん原始古代部会専門委員

INFORMATION まちの情報

人口と世帯 (10月1日現在)

	人口・世帯	前月比
男性	39,110人	-16
女性	39,042人	-20
合計	78,152人	-36
世帯数	32,013世帯	-22

10月の風呂の日

秋のバラ湯
 ◎26日(日) 午前11時～午後6時
 ◎つつじが岡パークイン
 ※入浴料420円
 ※お茶の無料サービスがあります

11月の催し物

かごめ六斎市
 ◎8日(土)・22日(土) 午前9時30分～午後1時
 ◎かごめ通り商店街
尾曳稲荷骨董市
 ◎15日(土)・29日(土) 午前7時～午後4時頃
 ◎尾曳稲荷神社
茂林寺フリーマーケット
 ◎15日(土) 午前10時～
 ※売り切れしだい終了
 ◎茂林寺商店街
下町夜市
 ◎15日(土) 午後6時～9時
 ◎下町通り商店街

チャイドル



Vol.62

小原颯介くん(花山町)
颯介くんはどんな子?
 電車とドラえもんが好きで、明るくひょうきんな弟思いのお兄ちゃんです。
ママから未来の颯介くんへメッセージ
 感謝と思いやりの気持ちを忘れずに、友達をたいせつにできる人になってね。

PHOTO CANVAS

9月22日に杉並幼稚園で、園児と高齢者がいっしょに遊んでお昼ご飯を食べる交流会が行われました。

9月23日に旧上毛モスリン事務所でモスリンジャズコンサートが開催されました。

9月26日に赤羽児童館で避難訓練と消防車の見学、防火服を身に着けての写真撮影が行われました。

世界の大舞台で活躍するレスリング選手を目指して

Vol.175 -ヤングマインド- 夢・挑戦・思い

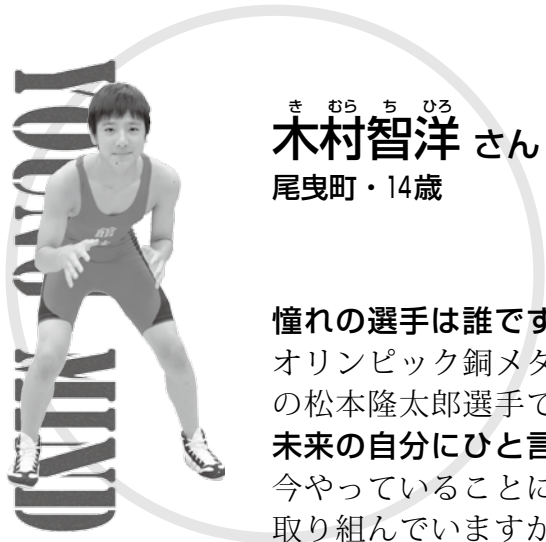

きむら ちひろ
木村智洋 さん
尾曳町・14歳

憧れの選手は誰ですか？
オリンピック銅メダリストの松本隆太郎選手です。
未来の自分にひと言
今やっていることに全力で取り組んでいますか。



僕は今、レスリングに夢中です。6歳でレスリングを始めてから、ずっと練習に打ち込んできました。先日開催された全国大会では、これまでの練習成果が発揮でき、ベスト8の成績を残せたので、とてもうれしかったです。でもそれ以上にたくさんの強豪選手と対戦したことで、いろいろな面でもっと強くなりたいと全国では

活躍できないと感じました。
ほんとうの強さはレスリング技術がうまいことだけではなく、どんな場面でも動かない強い気持ちと冷静な判断力を持つことだと、思っています。熱心にご指導をしてくださる先生や、食事などの体づくりに協力してくれる両親に感謝をしながら、強い選手を目指して、がんばります。

ぽんちゃんのお部屋

お友達の板倉町のいたくらん、明和町のメイちゃんといっしょに、一日警察署長を務めたぽん。



ホッとひといき Relax

実りの秋。野菜や果物など、おいしいものがたくさん出回る季節になりました。この時期、私のいちばんの楽しみは新米です。炊きたてのご飯は、つつい箸が進み食べ過ぎてしまいます。今年は夏の天候不順で野菜が不作、価格が高騰しましたが、お米は豊作でおいしいとのこと。新潟の実家から毎年届く新米を、首を長くして待っているところです。(く)

市税の納付・納税相談

納付
税目・納期限
■市・県民税 第3期
■国民健康保険税(普通徴収) 第4期
納期限は10月31日(金)です
※口座振替日は10月31日(金)の1回です。前日までに口座残高の確認をお願いいたします

夜間納税相談
市役所開庁時間内に来庁できないかのために、

夜間にも納税相談窓口を開設しています。また、電話による相談も受け付けます。
とき 11月10日(月)・17日(月) 午後7時まで
ところ 納税課
問合せ 同収納係(内線680)

