

広報館林

2014
11
1日号

まちの情報誌 City Of Tatebayashi Public Relations

Vol.1130

月明かりの下で
涼やかに響く
ジャズの音



今年最後の追加健診を実施します・・・P2
武鷹館秋の特別公開・・・・・・・・・・P6
映画「じんじん」を上映します・・・P10

健康

今年最後！健診を追加実施します

健診を受けられなかった方はぜひご利用ください

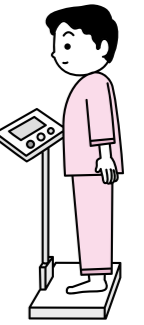

とき 11月28日(金) 午前8時30分～11時

ところ 保健センター

内容 生活習慣病予防健康診査、国保特定健診、結核健康診断、肺がん・胃がん・胃がんリスク・前立腺がん・肝炎ウイルス検診、骨粗しょう症健康診査

※胃がん検診は先着60人

※該当する健診については受診通知書(郵送済み)をご覧ください

自己負担金(1健診) 500円

※結核健康診断は無料

※市民税非課税世帯のかたは、事前申請で自己負担金が免除になります

持参する物 受診通知書(シール)

※国保特定健診を受診するかたは、黄色い受診券と国民健康保険証

申込み 当日会場へ

※胃がん検診は11月10日(月)から、電話で健康推進課(同センター内 ☎74-5155)へ

問合せ

- 健康診査・がん検診に関すること 健康推進課
- 国保特定健診に関すること 保険年金課(内線625)

募集

図書館協議会委員を公募します

市民の要望や意見を反映した図書館にするため

図書館の運営やサービスに関し館長に意見を述べ、図書館についていっしょに考えてみませんか。

応募資格 次の全てに該当するかた

- 20歳以上
- 本市に引き続き3か月以上住所がある
- 社会教育や家庭教育の向上に関する活動を行っている
- 本市の5機関以上の委員になったこと

募集人員 2人

任期 12月1日(月)～平成28年9月30日(金)

申込み・問合せ 11月8日(土)から22日(日)(必着)までに、申込書(同館にあります)に応募理由を1200字以内にとりまとめ、直接、又は郵送で同館(〒374-0018 城町3-1 ☎74-2346)へ

お知らせ

浄化槽の適切な管理をお願いします

きれいな水環境を守るため皆さんのご協力を！

浄化槽を使用しているかた、又は設置したかたには、「保守点検」「清掃」「法定検査」の定期的な維持管理が法律で義務付けられています。自宅などにある浄化槽の維持管理の状況を確認してください。

管理がふじゅうぶんなときは、適正な維持管理などをお願いすることがあります。また、生活環境上、問題が発生した場合は管理者に法令上の罰則が適用されます。

維持管理

- ①保守点検 運転状況の点検や装置の調整など(県に登録された保守点検業者と契約して実施)
- ②清掃 汚泥の引き抜きや装置の洗浄など(市町村の許可を受けた清掃業者に依頼して実施)
- ③法定検査 年1回の処理水の

質検査の実施など(保守点検業者、又は公益財団法人群馬県環境検査事業団に依頼して実施)

問合せ

- 浄化槽管理の全般に関すること 群馬県東部環境事務所廃棄物係(☎31-2517)
- 浄化槽の法定検査に関すること 公益財団法人群馬県環境検査事業団(☎027-237-5111)
- 浄化槽の清掃業者に関すること 地球環境課環境保全係(内線453)

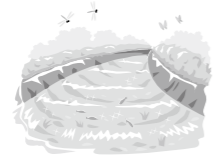

お知らせ

廃タイヤ・バッテリーなどを有料回収

この機会に会場までお持ちください

市環境保健委員協議会では、家庭にある廃タイヤや廃バッテリーなどの有料回収を実施します。また、消火薬剤が交換できる消火器を預かり、後日、薬剤交換してお渡しするサービスも行います。

とき 11月30日(日) 午前9時30分～午後1時30分

ところ 市役所東広場

回収する物 廃タイヤ、廃バッテリー、廃消火器

※業務用は回収しません

問合せ 資源対策課減量推進係(清掃センター内 ☎72-4576)

品目	単位	種別	費用
廃タイヤ	1本	軽・普通自動車(12～18インチ)	200円
		2～4t車、4WD車	350円
廃バッテリー	1個	自動車用	100円
		バイク用	250円
廃消火器(粉末消火器)	1本	本体が50cm未満	900円
		本体が50cm以上	1,200円
消火器詰替(本体が有効なもの)	1本	4型、5型	3,780円
		10型	4,860円

イベント

鶴生田川親水大作戦に参加しませんか？

鶴生田川を市民から愛される場所に

まちづくりを考える研究グループでは、人が憩い、集える鶴生田川にするため、鶴生田川親水大作戦を行います。

とき 11月15日(土) 午前9時～正午(予定)

ところ 南幼稚園、鶴生田川

内容 パンジーの植え替え作業、ボートでの川下り探検

※パンジーの苗のプレゼントと豚汁のサービスがあります

参加費 無料



申込み 当日会場へ

問合せ 市民協働課市民活動推進係(内線686)

※同グループでは、新規会員を募集しています。詳しくはお問い合わせください

都市計画

都市計画原案の閲覧と公聴会を実施

西部第一中土地区画整理事業(栄町他)の都市計画変更案がまとまりました

閲覧

とき 11月19日(水)～12月3日(水) 午前8時30分～午後5時15分(土・日曜日、祝日を除く)

ところ 区画整理課、都市計画課

内容 館林駅西口駅前広場の面積の変更など



公述申出書の提出及び公述人の選定

公述を希望するかたは、住所・氏名・年齢・職業・原案についての利害関係・電話番号・意見の要旨(400字以内)を記入した公述申出書(書式自由)を提出できます

※同じ趣旨の意見が多数ある場合、公述人を選定します。公述人は、

代理人による意見の陳述、文書での意見の提示ができます

提出先 12月3日(水)まで(必着)に、直接、又は郵送で区画整理課管理係(〒374-0041 富士原町1057-129 駅西地区画整理事務所内)、又は都市計画課計画係(〒374-8501 市役所内)へ

公聴会

とき 12月17日(水) 午後3時

ところ 市役所5階研修室

傍聴の申込み 直接会場へ

※公述人がいない場合、公聴会は開催しません

共通事項

問合せ 区画整理課管理係(☎72-4981)、又は都市計画課計画係(内線408)

エコシティ eco-city

Vol.17

きれいな川と真珠を作るイケチョウガイの力！



皆さんは、城沼や鶴生田川に「真珠を作れる貝」が設置されているのを知っていますか？「イケチョウガイ」というこの貝は、水質を浄化する働きが認められており、市では水質浄化のため、平成21年度から試験的に導入しています。イケチョウガイは1個で1日200リットルの水を浄化するといわれ、浄化作用に加え真珠を作る働きもあります。同25年には設置した貝から105粒の真珠を採取しました。城沼をはじめとする館林の沼や川がきれいになるよう、イケチョウガイに任せるだけでなく、皆さんも環境に優しい生活を実践しましょう。

平成26年度環境標語コンクール 優秀作品

- 守ろうよ 緑あふれる この町を
布川彩紀さん(第二中学校3年)
- 見つけたら そとで拾う その勇氣
油井心人さん(第三中学校3年)

情報 アラカルト

Information a la carte

●対象マーク(主な対象者)
 ※全員対象はマークなし
 子…中学生以下
 大…高校生以上
 高…65歳以上

お知らせ

所得税の決算・消費税などの説明会

白色申告者

とき 12月1日(月)

■営業・不動産所得関係 午前10時～正午

■農業所得関係 午後1時30分～3時30分

ところ 館林税務署(仲町)

青色申告者

とき 12月12日(金)

■農業所得関係 午後1時30分～3時30分

ところ 邑楽館林農業協同組合本所(赤生田町)

■営業・不動産所得関係 とき 12月15日(月)

①営業 午前10時～正午

②不動産 午後1時30分～3時30分

ところ 館林税務署

消費税課税事業者など

とき 11月15日(土)

ところ 館林税務署

館林織物新作求評会

求評会

時間 午前10時～午後3時

内容 館林織物を中心とした新

作品や館林織物の歴史を展示

※先着50人に記念品プレゼント

入場料

無料

講習会

時間 午前11時～11時30分、

午後1時～1時30分

内容 館林織物を使った小物作り

参加費

無料

申込み 当日会場へ

共通事項

とき 11月19日(水)

ところ 三の丸芸術ホール

問合せ 館林織物連合協同組

合(TEL72-0405)、又は市

商工課工業労政係(内線206)

催し物

館林高等特別支援学校「宇宙祭」開催

とき 11月15日(土) 午前9時

茂林寺たぬきの11月場所を開催

茂林寺のたぬき像が、大相撲力士の浴衣を着て皆さんを楽しませます。有名力士の浴衣もあるので探してみたいかたがでしょうか。

とき 11月16日(日)まで
 ※11月9日(日)の午前10時～午後4時に、ミニ縁日(紙芝居、竹とんぼ作りなど)を開催します

ところ 茂林寺(堀工町)
 問合せ 市観光協会(花のまち観光課内 内線252)



市民音楽のこころ

美しい歌声と演奏をお楽しみください。

とき 11月30日(日) 午後1時15分開演

ところ 三の丸芸術ホール



スキー映画鑑賞&抽選会

とき 11月30日(日) 午後7時開演

ところ 文化会館小ホール

内容 スキー映画の鑑賞(内容は当日のお楽しみ)、抽選会

参加費 無料

※抽選会参加者は700円

申込み 当日会場へ

問合せ 齊藤孝夫さん(館林スキークラブ TEL73-7231)、又は市スポーツ振興課

興係(城沼総合体育館内 TEL74-2611)

募集

信州りんご狩り&ワイナリー見学

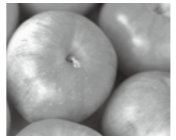

とき 11月30日(日) 午前8時30分～市役所出発 午後5時帰着(予定)

ところ 長野県小諸市

対象 母子(父子)家庭の母(父)と高校生以下の子ども、及び寡婦

定員 45人

参加費(バス・昼食代、保険・入園料) 4500円

■寡婦 4500円

■母(父)・高校生 3000円

0円

■3歳～中学生 1500円

講座・教室

知って役立つサイエンス

とき 11月26日(水) 午後5時～6時

ところ 東洋大学板倉キャンパス第二学生食堂(板倉町)

テーマ 「食生活と健康」QOLの維持・向上に必要なことは?

講師 吉崎貴大さん(同大学助教)

参加費 無料

申込み 当日会場へ

問合せ 同大学板倉事務課(TEL74-2737)

又は市地球環境課環境保全係(内線453)

生涯学習館林市民の会

そば打ち教室

生涯学習館林市民の会に入会して学んでみませんか。

年度会費 1000円



とき 12月10日(水) 午前10時～午後1時

ところ 多々良公民館

定員 20人(先着順)

内容 そば打ち体験と試食

講師 加藤隆雄さん

参加費 700円(材料費)

申込み・問合せ 11月10日(月)から、相川静夫さん(同会 TEL73-2376)、又は市生涯学習課生涯学習係(内線224)

デジカメ編集講座

とき 12月2日(火)～23日(祝)の火・金曜日 午後7時～9時(全7回)

ところ 郷谷公民館

社会人権教育指導者養成講座

人権について考えてみませんか。

とき 11月13日(木)・21日(金)・28日(金) 午後3時～5時(全3回)

※13日(木)は午後4時30分まで

ところ 市役所5階研修室

定員 20人程度(先着順)

内容 同和問題の現状と課題(講義)、参加体験型人権セミナーⅠ・Ⅱ(演習)

講師 坂本邦雄さん(部落解放同盟群馬県連合会書記長)、角田尚子さん(ERIC国際理解教育センター代表)

参加費 無料

申込み・問合せ 11月10日(月)の午前9時から、生涯学習課生涯学習係(内線227)へ

豊富な実績 地元の安心

司法書士法人 平野・山田事務所

司法書士 平野一男
 司法書士 山田めぐみ

館林市代官町10-29 (一中正門前) TEL73-1234 (要電話予約)
 営業時間 午前9時～午後5時 休日 土・日曜日、祝日

- 相続や遺言の手続き
- 会社設立や各種法人登記
- 成年後見制度の各種手続き
- 借金整理(任意整理・過払金返還・破産・個人再生)
- ヤミ金・ネット詐欺・高額訪問販売等の消費者被害対応

足と手による、もみほぐしの技。

揉み返しの無い軟部組織調整法(STA整体)

- 肩こり
- 首の寝違い
- 腰痛
- 独自の骨盤矯正

(コース料金)
 [90分] 6,000円
 [60分] 4,000円
 [40分] 3,000円
 延長10分毎に1,000円

川俣駅前 ミコースビル1F
 整体・リラクゼーション Dr. 斎藤(ドクター・斎藤) TEL.0276-55-2633
 営業時間/10:00~12:30 14:00~21:00 予約優先 エキテン ドクターズ 後派
 定休日/土・日・祝日 駐車場Pあり

●11月11日(火)～17日(月)は税を考える週間 税について考えてみませんか。 館林税務署(Tel72-4373 自動音声案内)

●自衛官を募集中 詳しくは、自衛隊群馬地方協力本部太田出張所へお問い合わせください。月々金曜日 午前8時30分～午後5時(祝日を除く)。同出張所 ☎45-55063

○税務相談・税務代理・税務書類の作成○
 記帳代行・決算書類の作成

ホームページのお役立ちコーナーから相続税・贈与税のシミュレーションができます
 贈与税・相続税 無料相談受付中(土・日可)

関東財務局・関東経済産業局認定 経営革新等支援機関

田口会計事務所
 税理士 田口恵之

〒374-0053 群馬県館林市赤土町810-1
 ☎0276-73-5011 Fx0276-73-5013
<http://taguchikaikeizimushiiyo.tknf.com/pc/>
 E-mail:taguchi-yoshiyuki@tknf.or.jp 関東信越税理士会所属

メガネ・補聴器のお困りごと、ご相談などお気軽にお尋ねください。

メガネ 補聴器 サングラス

ITAGAKI
 Glasses

メガネのイタガキ

■館林本店 ☎0276-73-0888 館林市緑町2-15-2
 ■館林成島店 ☎0276-80-2210 館林市赤土町800-1

豊富な実績 地元の安心

司法書士法人 平野・山田事務所

司法書士 平野一男
 司法書士 山田めぐみ

館林市代官町10-29 (一中正門前) TEL73-1234 (要電話予約)
 営業時間 午前9時～午後5時 休日 土・日曜日、祝日

- 相続や遺言の手続き
- 会社設立や各種法人登記
- 成年後見制度の各種手続き
- 借金整理(任意整理・過払金返還・破産・個人再生)
- ヤミ金・ネット詐欺・高額訪問販売等の消費者被害対応

足と手による、もみほぐしの技。

揉み返しの無い軟部組織調整法(STA整体)

- 肩こり
- 首の寝違い
- 腰痛
- 独自の骨盤矯正

(コース料金)
 [90分] 6,000円
 [60分] 4,000円
 [40分] 3,000円
 延長10分毎に1,000円

川俣駅前 ミコースビル1F
 整体・リラクゼーション Dr. 斎藤(ドクター・斎藤) TEL.0276-55-2633
 営業時間/10:00~12:30 14:00~21:00 予約優先 エキテン ドクターズ 後派
 定休日/土・日・祝日 駐車場Pあり

●60周年記念写真展

11月28日(金)まで、総合福祉センターで開催(午前9時〜午後5時 最終日は正午まで)

秘書課広聴広報係(内線343)

広告

保健

ミニ講演会
脳を若返らせて記憶力アップ

とき 12月5日(金) 午後2時30分〜3時

ところ 保健センター

定員 30人(先着順)

テーマ 「脳を活性化!! かんたんテストで脳の若返り」

参加費 無料

申込み・問合せ 11月10日(月)から、健康推進課(同センター1内 Tel.74-5155)へ

幼児食と離乳食教室 子大

① 幼児食教室

とき 12月4日(木)

対象 1歳6か月〜3歳未満の幼児と保護者

定員 15組(先着順)

参加費 400円(材料費)

② 離乳食教室

とき 12月19日(金)

対象 生後5か月〜1歳6か月未満の乳幼児と保護者

定員 20組(申し込み多数の場合は初めての優先)

参加費 300円(材料費)

共通事項

時間 午前9時30分〜午後1時

ところ 保健センター

内容 魚を使った調理実習と

試食・交流会
持参する物 母子健康手帳、エプロン、三角巾、子ども用の飲み物・スプーン、子守り帯(離乳食教室のみ)など



申込み・問合せ ①は11月11日(火)、②は11月19日(日)から、健康推進課(同センター1内 Tel.74-5155)へ
※調理中は、母子保健推進員が子どもをお預かりします

児童館

赤羽児童館 クリスマスリースとキャンドル作り

① クリスマスリース作り

とき 11月28日(金) 午前10時〜正午

対象 市内在住の乳幼児と保護者

定員 10組(先着順)

内容 松ぼっくりとゴールドクレストでリースを作ります

参加費 200円(材料費)

② クリスマスキャンドル作り

とき 11月29日(土) 午前10時〜正午

対象 市内在住の乳幼児と保護者

定員 10組(先着順)

内容 松ぼっくりとゴールドクレストでリースを作ります

参加費 200円(材料費)

武鷹館秋の特別公開

とき 11月20日(木)〜24日(休) 午前10時〜午後4時

※最終日は午後3時まで
ところ 武鷹館(大手町)

内容
■ハクチョウ写真展 スワンフォトクラブによる、城沼、多々良沼などで撮影したハクチョウの写真展示

■中学生から見た“たてばやし” 第一中学校3年生が作製した、文化財マップなどの展示

※ボランティアによる館内の解説案内もあります

申込み 当日会場へ
問合せ 文化振興課文化財係(文化会館内 Tel.74-4111)



対象 小学生

定員 10人(先着順)

内容 松ぼっくりとクリスマスオーナメントでキャンドルを作ります

参加費 500円(材料費)

共通事項

ところ 赤羽児童館

申込み・問合せ ①は11月11日(火)、②は11月15日(土)の午前10時から、参加費を添えて同館(Tel.72-4155)へ

ベビーマッサージ 子大

とき 11月21日(金) 午前11時

対象 小学生

定員 10人(先着順)

内容 松ぼっくりとクリスマスオーナメントでキャンドルを作ります

参加費 500円(材料費)

共通事項

ところ 赤羽児童館

申込み・問合せ ①は11月11日(火)、②は11月15日(土)の午前10時から、参加費を添えて同館(Tel.72-4155)へ



11時30分

ところ 西児童館

対象 市内在住の生後3〜8か月の乳児と保護者

定員 15組(先着順)

内容 オイルを使わず、服を着たまま行うベビーマッサージ

講師 清水令子さん(RTA認定講師)

参加費 無料

持参する物 バスタオル

申込み 11月14日(金)の午前10時から、同館へ

※電話及び代理の申し込みはできません

問合せ 同館(Tel.75-4311)

科学館

群馬県竹とんぼ競技大会と記録認定会

とき 11月23日(祝) 午前9時10分〜午後2時(受け付けは午前9時30分まで)

※雨天中止

ところ 市役所東広場

内容 竹とんぼの飛行高度、距離、滞空時間を競います

参加費 無料



相談

資金繰り対策に！
特別金融相談会

館林市制度融資に関する相談

とき 11月13日(木)・14日(金) 午前9時〜午後5時

申込み 当日会場へ

日本政策金融公庫融資に関する相談

とき 11月13日(木) 午前11時〜午後5時

申込み 11月6日(木)までに、館林商工会議所(Tel.74-5121)へ

共通事項

ところ 館林商工会議所

問合せ 同会議所、又は市商工課商業係(内線207)

11月は児童虐待防止推進月間

児童虐待は、社会全体で決する課題です。虐待を受けていると思われる子どもを見つけたときや、出産や子育てに悩んだときは、児童相談所などに連絡をお願いします。

通報・相談窓口

■家庭児童相談室(市子ども福祉課内 内線665)

■児童虐待防止推進月間

児童虐待は、社会全体で決する課題です。虐待を受けていると思われる子どもを見つけたときや、出産や子育てに悩んだときは、児童相談所などに連絡をお願いします。

通報・相談窓口

■家庭児童相談室(市子ども福祉課内 内線665)

■東部児童相談所(Tel.31-3721)

■館林警察署(Tel.75-0110)

■館林保健福祉事務所(Tel.72-3230)

■全国共通ダイヤル(Tel.0570-064-000)

■子どもホットライン24(Tel.0120-783-884)

女性の人権ホットライン強化週間

とき 11月17日(月)〜23日(祝) 午前8時30分〜午後7時(土・日曜日は午前10時〜午後5時)

対象 夫・パートナーからの暴力やストーカー行為などで悩んでいる女性

内容 法務局職員と人権擁護委員による電話相談

電話番号 0570-01070

※IP電話からは利用できません

問合せ 前橋地方法務局人権擁護課(Tel.027-2221-4466)



振り込め詐欺など防止セミナー

とき 11月19日(水) 午後1時30分〜3時30分

ところ ジョイハウス(美園町)

定員 50人

内容 警察、消費生活センター及び銀行の職員が、特殊詐欺(振り込め詐欺など)の手口と防止策、詐欺に遭わないための心構えなどを教えます

参加費 無料

申込み 11月14日(金)までに、電話、又は申込書(館林商工会議所、市商工課及びホームページにあります)をファクスで同会議所(Tel.74-5121 Fax.75-3189)へ

問合せ 同会議所、又は同工業労政係(内線206)

このまま結婚しなくていいのですか？

ご近所を見回してください。

5人に1人が独身です。(群馬県50才男性未婚率22.1%)

「私は違う…、うちの子は違う…」後悔する前に、ご相談を!!

<東毛地区を中心に、16年にわたり身元確実なお相手をご紹介します>

東日本結婚相談室 ☎ 0276-62-0033

大泉町北小泉3丁目8-1 営業時間8時〜20時 完全予約制

ケ=ブルテレビ・ディスカバリーチャンネル・JAXA 特別企画

楽しい実験ショーに午前・午後の部100名様をご招待!

<親子で参加しよう!> ディスカバリーキッズ

開催日時 12.7(日)

場所 東洋大学 板倉キャンパス

ヨズミックカレッジ2014

応募はハガキでケーブルテレビ株式会社まで ※11月21日(金)必着

詳しくはケーブルテレビホームページ http://www.cc9.jp/

館林ケーブルテレビ ☎ 0120-17-1823

11/16(日) ハートフル祭り開催

10:00~14:00

今年のメインイベント マグロの解体ショー

ご来場者様にマグロの振る舞いあり。是非ご来場ください。

介護付有料老人ホーム

みおき館林

入居相談・ご見学・短期利用も随時受付中、お気軽にお問い合わせ下さい。

☎ 0120-327-066

館林市高根町字向原1713-1

みずき館林



喜ぶ笑顔と拍手が最高のやりがい！



マジックは人の心を和ませてくれます

かまじまやすゆき
釜島康行さん
(小桑原町)

「マジックは、その場の雰囲気や和ませてくれる、最高のコミュニケーションツールだと思います」と話すのは、ボランティアでマジックを披露している釜島康行さん。
今から22年前、一冊の本に興味を引かれ、手にしたマジックの入門書。本を片手にマジックを練習し、1年後には、親戚が集まる機会に初披露したそうです。その後、本格的に勉強しようとして教室に通い、プロのマジシャンの元で、見せ方のテクニックを学びました。

今では、80種類以上のネタを持ち、片時もマジックのことを忘れず、常に道具を持ち歩きながら、会う人を和ませてくれる釜島さん。保育園や介護施設など、これまでマジックを披露してきた回数は100回以上になるといいます。
退職後は、積極的にボランティア活動をしたという釜島さん。「すごいと笑顔で言われると、うれしくなり、やっつけて良かったと思います。これからもたくさんの人を笑顔にしたい」と話してくれました。



PHOTO CANVAS

フォトキャンバス

Events Close Up



いざというときの備えのために 地域で高める防災への意識

市総合防災訓練が、10月5日に市役所東広場で行われました。これは2年に1回実施されているもので、今回は地震災害、風水害を想定し、127の機関、約1,400人が参加。放水訓練やバケツリレー、倒壊建物内の捜索・救出活動など、地域住民と防災機関が一体となって訓練に臨みました。



子どもから大人まで楽しめる 市民のための秋の祭典

市民のつどいが、10月13日に市役所及びその周辺で開催されました。これは、緑化や環境、健康、スポーツ、交通安全など、さまざまなテーマの催しを行う恒例のイベント。訪れたかたは、各会場で見たり、食べたり、体験したりしながら、秋の楽しい一日を過ごしました。



おいしいおすしに笑顔があふれる 親子で体験！太巻きずし作り

まきまき太巻きずしが、10月8日に児童センターで行われました。これは、太巻きずし作りを通して親子のきずなと、家族どうしの親睦を深めてもらうために開催されています。参加した12組24人の親子は、カニかまやキュウリなどを巻いたおすしをおいしく食べました。



今年最大の天体ショー 秋の夜空に浮かぶ幻想的な月の観察

特別天体観望会「皆既月食を見よう」が、10月8日に向井千秋記念子ども科学館で開催されました。253人の参加者は、望遠鏡や双眼鏡を使って、赤銅色に光る月の様子を観察。会場では、約3年ぶりに見られる皆既月食の美しさに、多くの歓声が上がりました。



図書館

図書館
(Tel.74-2346)

新着&おすすめ本紹介



怪談四代記 八雲のいたずら

小泉凡／著 講談社

『耳なし芳一』や、『雪女』などで知られる小泉八雲。そのひ孫で民俗学者の著者が、小泉家に伝わる怪談話や、不思議な因縁などをまとめています。(一般書)



どんぐりころころ おやまへかえるたいさくせん

スギヤマカナヨ／作・絵 赤ちゃんとママ社

童謡どんぐりころころに登場するどんぐりの、その後の物語が描かれています。どんぐりころころのメロディーにのせ、楽しく読めて、歌える絵本です。(児童書)

映画会で楽しいひとときを

一般向け (いずれも午後2時～、参加費無料)

11月15日(出)	厳冬・利尻 究極のスキー大滑降
11月16日(日)	ナルニア国物語 第3章 アスラン王と魔法の島 (字幕版)
11月19日(水)	11.25自決の日 三島由紀夫と若者たち
12月6日(出)	坂本龍馬の生涯
12月7日(日)	
子ども向け (いずれも午前10時30分～、参加費無料)	
11月16日(日)	ナルニア国物語 第3章 アスラン王と魔法の島 (吹き替え版)
12月7日(日)	アイス・エイジ2 (吹き替え版)

臨時休館・開館、特別休館のお知らせ

臨時休館・開館 11月22日(出)は保守点検のため臨時休館します。なお、11月17日(月)は臨時開館します。
特別休館 11月25日(火)から12月3日(水)までは、館内の

特別整理のため休館します。
※図書の返却は返却ポストを利用ください。CD、DVDなどは開館日に返却してください

科学館

向井千秋記念子ども科学館
(Tel.75-1515)
※参加費は無料です

夜間天体観望会「海王星を見よう」

海王星や秋の夜空を彩る星座を観察します。
とき 11月8日(土)・22日(土) 午後6時～8時
※雨天・曇天の場合は中止

公開天文台「太陽・昼間の星の観察」

太陽の黒点や昼間でも見ることができる星を観察します。
とき 11月9日(日)・23日(祝)
午後1時50分～2時20分
※雨天・曇天の場合は施設公開のみ



サイエンスショー

【いろいろ色変化】
いろいろな水溶液の性質を学ぶ、実験ショーです。
とき 11月16日(日) 午後1時50分～2時20分
【実験アラカルト! キッチンサイエンス】
キッチンにある物を使って、身近な科学を学びます。
とき 12月7日(日) 午後1時50分～2時20分

体育館

スポーツ振興課
(城沼総合体育館内 Tel.74-2611)

たてばやしウオークラリーが開催!

第30回たてばやしウオークラリーが、10月13日に城沼陸上競技場で開催されました。
子どもからお年寄りまで、550人の参加者がチームを組み、各所に設けられた問題を解きながら秋の館林を満喫。ウオークラリー終了後には、配られた焼きそばを食べながら、楽しそうに交流を深めていました。



施設の休館日(施設名・期間・問合せ)

- 第一資料館・11月17日(月)～12月3日(水)・Tel.74-4111
- 城沼総合体育館・11月25日(火)・Tel.74-2611

文化会館・三の丸芸術ホール

催し物ご案内&三の丸芸術ホール催し物スケジュール

文化振興課
(文化会館内 Tel.74-4111)

北海道の大自然を舞台に描かれる、心温まる親子のきずな映画「じんじん」を上映します

絵本の里としてまちづくりに取り組む北海道剣淵町を舞台に、親子のきずなや人の優しさを美しく描いた作品を、ご覧ください。



とき 11月22日(土)
■1回目 午前10時30分開演
■2回目 午後2時開演
ところ 文化会館大ホール
チケット(全席自由) 一般
1,000円、当日券 1,500円、
高校生以下(当日券のみ) 800円
販売 文化会館窓口、三の丸芸術ホール及び各公民館(渡瀬公民館を除く)へ

芸:ホール 展:展示室(11月15日～12月14日)

とき	会場	催し物
15日(土)～17日(月)		館林市小中学生美術展
19日(水)	展	織物展示
22日(土)～24日(月)		花のキルト展
23日(祝)	芸	渡辺音楽院発表会
28日(金)～30日(日)	展	館林市美術展
5日(金)～7日(日)	展	フォトクラブ風写真展
7日(日)	芸	TB Wind Consort ポップスコンサート
13日(土)		スポーツ障害講演会

※10月15日現在の情報です

文学館

田山花袋記念文学館
(Tel.74-5100)

藤村の『夜明け前』の創作ノート『大黒屋日記抄』公開中

田山花袋と親交があった島崎藤村の代表作『夜明け前』は、今でも多くの人に愛されている作品です。藤村はその執筆に当たり、ふるさとの馬籠を舞台に明治維新に翻弄された人びとを書こうと考え、大黒屋信興の日記を調査します。その際に、作品の構想をまとめたノートが『大黒屋日記抄』です。特別展「すべては『山の中』と『平野の中の摺鉢』からはじまった―藤村と花袋―」で現在公開されています。
展示期間 12月7日(日)まで



島崎藤村
(藤村記念館蔵)



大黒屋日記抄
(藤村記念館蔵)

道しるべ
市内に眠る歴史と文化の足跡を訪ねて...



館林町の道路元標
本町二丁目(本町二丁目交差点)
市史編さんセンター
(Tel.76-7651)

大正14年(1925)に大辻に建てられた「館林町道路元標」。大辻は、江戸時代に「札の辻」と呼ばれた高札場で、主要道路が交差する旧城下町の中心でした。
この道路元標は、高さ60cm、幅・奥行き25cmの柱状の石製で、大正11年(1922)の法令で定められた大きさで造られています。

学校の昼ごはん

献立 No.51

酢豚といえば、ケチャップなどを加えた甘酸っぱいのが定番ですが、給食では、黒酢としょうゆを使ってさっぱりとした味付けに仕上げています。味がしつこくないので、ご高齢のかたにも食べやすくお勧めです。やや手間がかかりますが、多めに作って冷凍しておけば、すぐに用意できる一品になりますよ♪

黒酢の酢豚

一人前あたり206kcal



材 料 (4人分)

- 豚肉 (角切り) 200g
 - タマネギ・ピーマン 各1個
 - ニンジン・タケノコ (ゆで) 各1/2本
 - シイタケ 2個
 - パプリカ (赤・黄) 各1/4個
 - 塩こしょう 少々
 - 片栗粉 適量 (下地)、小2 (仕上げ)
 - ごま油 小1
- 【調味料】
- 砂糖：大1と1/2、しょうゆ：大1、黒酢・酢：各小2、オイスターソース：小1

作り方

- ① 豚肉は塩こしょうで下味を付け、片栗粉 (下地) をまぶして油で揚げる
- ② タマネギはくし形切り、ニンジンとタケノコ、シイタケはいしづきを取りいちょう切り、ピーマンとパプリカは5mm幅に切り、調味料を合わせておく
- ③ フライパンにごま油を入れて中央で熱し、タマネギとニンジンを軽くいため、タケノコとシイタケを加えて更にいためる
- ④ ピーマンとパプリカ、調味料を加え、煮立ったら豚肉を加え、最後に水溶性片栗粉 (仕上げ) でとろみを付けたら完成

教育委員会の定例会

11月27日(休)の午後3時から向井千秋記念子ども科学館で行います。傍聴を希望するかたは当日会場へお越しください。(団体の場合は事前申し込みが必要)
 ※定員 15人 (先着順)
 ※問合せ 教育総務課総括係 (内線218)

○表紙の写真

10月6日にお月見ジャズライブが長屋門で開催されました。来場者は、原正夫ピアノカルテットの奏でる音楽と満月との共演を楽しみました。



なかま

FRIENDS 298

結成11年目を迎えた城沼八木節ソーランは、毎週火曜日の午後1時30分から、城沼公民館で活動しています。傘や扇などを使い、音楽に合わせてみんなが踊る、ダンス八木節ソーランは、程よい運動量で、誰でも無理なく、楽しく踊ることができます。また、ふだんの練習の他、祭りや介護施設などでも披露し、地域のかたとの交流も深めています。いつまでも若く元気で、美しくいたいた大歓迎。ぜひ一度見学に来てください。

1182) 問合せ 嶋田英子さん (TEL 74-)



城沼八木節ソーラン

