

広報館林

2014
11
15日号

まちの情報誌 City Of Tatebayashi Public Relations

Vol.1131



表紙：麺-1グランプリ

多くの人でにぎわった麺-1グランプリ。
来場者は全国から集まったおいしい麺料理
を食べ比べました。

麺-1グランプリ・・・・・・・・P2
公民館長を募集します・・・・・・・・P3
12月の休日当番医・・・・・・・・P11

市役所からのお知らせ



麺-1 グランプリ

人気イベント「麺-1グランプリ」が、11月1日・2日に市役所東広場で開催されました。4回目となる今回も、市内の他、近県や遠くは沖縄県など全国から、うどんや焼きそば、ラーメンで有名な47店舗が出店。会場には、2日間で約6万5,000人のかたが訪れ、各店のこだわりの一杯を食べ比べ、気に入ったお店に投票しました。また、うどん早食い大会やMenkoiガールズによるライブなどのイベントも行われ、会場を盛り上げました。



乗場者インタビュー

初めて来ましたが、人の多さとうどんのおいしさに驚きました！どのお店に投票しようか迷ってしまいましたね。



金子白出夫さん
峰子さん



昨年に続き2回目です。今日は、人気のラーメン店に20分ほど並びました。イベントも盛りだくさんで、とても楽しいです！

石井晋太郎さん
恵里子さん



投票結果

- 優勝 らーめん一心亭・塩らーめん (館林市)
- 第2位 らーめん大関・とまとらーめん (みどり市)
- 第3位 桐生うどん会・ひもかわカレーうどん (桐生市)

投票された箸の重さで順位が決まるほん！



募集 地域の交流・教育・文化の拠点 公民館長を募集します



募集人員 若干人
応募資格
 ■ 市内に10年以上在住、又は在勤経験がある、55～65歳のかた(平成27年4月1日現在)
 ■ 社会教育に理解と熱意を持ち実

践力のあるかた
職務内容 公民館事業の企画実施
勤務条件 1日6時間勤務(週29時間)、有給休暇年10日
期間 平成27年4月1日～同28年3月31日
 ※必要に応じて3年を限度に更新
賃金(月額) 15万3,000円
選考方法 論文・面接審査
 ※面接日は後日応募者に通知
申込み・問合せ 12月12日(金)までに、履歴書と応募の動機・抱負などを記入した論文(A4判400字原稿用紙3枚以内)を持参で、生涯学習課生涯学習係(内線227)へ

福祉 特定疾患(難病)患者・小児慢性特定疾患児童を対象に 見舞金を支給しています

対象 特定疾患(難病)患者・小児慢性特定疾患児童の受給者証の承認期間が12月までの、まだ申請をしていないかた
 ※受給者証が更新されることに申請が必要
支給金額(月額) 3,000円
持参する物 特定疾患医療受給者証、又は小児慢性特定疾患医療受給者証、印鑑、本人名義の通帳(新

規に受給者証を申請したかたのみ)
申請先・問合せ 社会福祉課障がい福祉係(内線673)へ



附 いただいた寄附金は有効に活用させていただきます 市への寄附をいただきました

- **教育・文化及びスポーツの振興に関する事業**へ
8万7,000円 Kids's berry
- **1万5,000円** 山本由
- **1万5,000円** 山本由
- **10万円** 邑チャリティーゴルフコンペ
- **8万4,989円** リサイクル品抽選会当選者一同
- **1万1,201円** 館林クノメダカの会・館林ムジナモを守る会
- **高齢者の保健福祉の向上に関する事業**へ
1万5,000円 山本由
- **1万5,000円** 山本由
- **1万5,000円** 山本由
- **1万5,000円** 山本由



(敬称略)

福祉 腎臓・直腸機能障がい者などを対象に 自立更生奨励金を支給しています

対象
 ■ 在宅で、腎臓機能障がいにより人工透析療法を受けているかた(通院交通費の助成を受けているかたを除く)
 ■ 人工(ぼうこう・肛門)のストマを造設しているかた

申請期限 12月1日(月)

支給金額(年額) 3万6,000円
持参する物 身体障害者手帳、又は疾患についての医師の診断書、印鑑、本人名義の通帳
 ※前年度に受給しているかたは申請の必要はありません
申請先・問合せ 社会福祉課障がい福祉係(内線673)へ

情報 アラカルト

Information a la carte

●対象マーク(主な対象者)
※全員対象はマークなし
子…中学生以下
大…高校生以上
高…65歳以上

お知らせ

12月4日～10日は人権週間

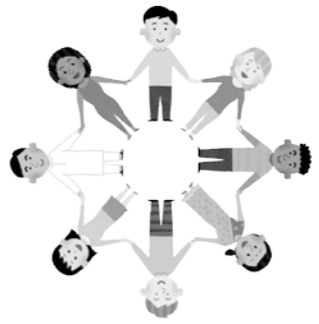

12月10日の世界人権デーを最終日とする12月4日から10日は、子どもや高齢者、女性などに関わる身近な人権について考える人権週間です。これに合わせ、人権に関する相談会を行います。相談は無料で秘密は守られますので、気軽にご相談ください。
特設人権相談所
とき 12月5日(金) 午前10時～午後3時
ところ 総合福祉センター

催し物

子ども音楽のひろば



子どもたちによる音楽発表会です。日頃の練習成果をお聴きください。
とき 12月6日(出) 午後0時40分開演
ところ 文化会館大ホール
内容 市内各小学校音楽関係

喫茶サービス 「宇宙カフェ」開催

県立館林高等特別支援学校の生徒が、コーヒーやジュースを無料で提供します。ぜひお越しください。

とき 12月2日(火) 午前11時45分～午後2時
ところ 館林つつじの里ショッピングセンター1階センターホール(楠町)



内容 飲み物の提供、美術作品の展示、手作り作品の販売
問合せ 同校 (Tel.71-1000)

内容 法務大臣から委嘱された人権擁護委員が、子どもに関すること、家庭内や近所のもめごとなどの人権問題の相談を受け付けます
申込み 当日会場へ
※会場に来られないかたは、みんなの人権110番(TEL 0570-003110)、及びインターネット人権相談窓口 (http://www.moj.go.jp/) をご利用ください
人権擁護委員 平野一男さん、櫻井博さん、飯島久香さん、山村章子さん、小島たみ子さん、吉間常明さん、大畑輝一さん
問合せ ■世界人権デーに関すること 生涯学習課生涯学習係(内線227)
■相談に関すること 前橋地方法務局人権擁護課(TEL 027-22214466)、又は市市民協働課共同参画係(内線687)

福祉の仕事就職面接会

とき 12月7日(日) 午後1時30分～3時30分
ところ 文化会館小ホール
対象 福祉の仕事希望者(高校生を除く)
内容 福祉施設などの採用担当

クラブ、青柳児童クラブ、市少年少女合唱団などによる金管バンドや和太鼓、合唱の発表
入場料 無料
申込み 当日会場へ
問合せ 文化振興課芸術文化係(同館内 TEL 74-4111)

図書館クリスマス会

とき 12月13日(土) 午後2時～3時30分
ところ 図書館
対象 小学生以下及び保護者 ※未就学児は保護者同伴
定員 100人(先着順)
内容 読み聞かせボランティア「にじの会」による大型絵本、大型紙芝居、朗読劇など
参加費 無料
申込み 11月23日(日)の午前9時から、同館で入場券を配布

冬の県民交通安全運動

～事故のない 群馬はあなたの注意から～

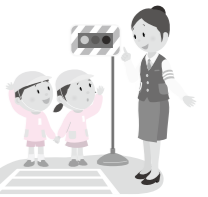

思いやりの心を育み、正しい交通マナーで交通事故防止に努めましょう。

期間 12月1日(月)～10日(水)

重点項目

1. 子どもと高齢者の交通事故防止
2. 飲酒運転の根絶
3. 出会い頭事故・追突事故の防止

問合せ 安全安心課交通政策係(内線329)



当者による個別面談や、福祉人材バンクの利用方法、資格取得に関する相談など
申込み 当日会場へ
問合せ 太田市福祉人材バンク(TEL 48-9599)

犯罪被害者への支援

犯罪の被害に遭ったとき、どうしたらいいのか一人で悩



※詳しくは群馬県警察ホームページ (http://www.police.pref.gunma.jp) 又はお問い合わせください
問合せ 館林警察署警務課(TEL 75-0110)

募集

平成27年度 館林高等看護学院学生

募集人員 40人(推薦入学者を含む)
受験資格 高等学校を卒業(見込み含む)したかた、又は高等学校卒業程度認定試験合格者
願書受付 12月15日(月)～平成27年1月9日(金)(必着)
試験日
■第1次試験(学科試験) 同27年1月21日(水)
■第2次試験(小論文・面接) 同27年1月30日(金)
会場 館林高等看護学院
提出書類 入学願書、最終学校調査書など
受験料 2万円
申込み・問合せ 提出書類と受験料(郵便普通為替)を直接、又は郵送で同学院(〒3



※代理は家族のみ可
問合せ 同館(TEL 74-2346)

講座・教室

元気はつらつ教室

とき・ところ ①12月4日(木) 午前10時～11時30分 大島公民館
②12月19日(金) 午後1時30分～3時 分福公民館
対象 65歳以上のかた
定員 各25人
内容 筋力アップ、栄養や口の健康などについて学びます
持参する物 飲み物、タオル
※動きやすい服装でお越しください



参加費 無料
申込み ①はクローバー荘地域包括支援センター(TEL 77-1165)、②は新橋地域包括支援センター(TEL 75-3013)へ
問合せ 各センター、又は市介護高齢課地域支援係(内線675)

館林第九演奏会を開催します

群馬交響楽団と館林第九合唱団による演奏をお楽しみください。

とき 12月13日(出) 午後6時30分開演

ところ 文化会館大ホール
曲目 ベートーヴェン「パレ音楽」プロメテウスの創造物 序曲、「交響曲第9番」短調 作品125 合唱付
指揮者 大友直人さん(同交響楽団音楽監督)

入場料 3100円(全席自由)
申込み・問合せ 根岸弘さん(館林第九合唱団 TEL 090-4425-2217)、篠村宏明さん(同 TEL 080-5538-8619)、又は市文化振興課芸術文化係(同館内 TEL 74-4111)へ



多重債務無料相談

とき 12月6日(出) 午後1時30分～5時
ところ 城沼公民館
定員 16人(先着順)
内容 法律専門家などによる多重債務の相談
申込み・問合せ 11月25日(火)から、市消費生活センター(TEL 72-9003)へ

日曜緑化講座

とき 12月14日(日) 午前10時～正午、午後2時～4時
ところ 県緑化センター(邑楽町)
定員 各30人(先着順)
テーマ 「冬を彩る寄せ植えづくり」



講師 森田公通さん(グリーンアドバイザー)
参加費 3000円(材料費)
申込み・問合せ 12月1日(月)の午前8時30分から、電話で同センター(TEL 88-7180)へ

講座・教室

歯科衛生士と学ぶ
口腔ケア



とき 11月21日(金)・26日(水)
午前10時～11時30分

ところ 老人福祉センター
対象 おおむね65歳以上のかた
定員 各30人程度
内容 歯の正しいブラッシングや義歯の手入れ方法、口の体操など
参加費 無料
申込み 当日会場へ
問合せ 介護高齢課地域支援係(内線623)

講師 尾花潔彦さん(日本指
圧協会範士)

参加費 無料
申込み・問合せ 11月21日(金)から、同センター(TEL74-15342)へ

認知症サポーター養成講座

とき 12月16日(火) 午前10時～11時30分
ところ 赤羽公民館

定員 20人程度
内容 地域包括支援センター職員による、認知症の正しい知識や接し方を学ぶ講座
参加費 無料
申込み 当日会場へ
問合せ 介護高齢課地域支援係(内線623)

スポーツ

アควアビクス教室

とき 12月12日(金)～平成27年1月23日(金)の金曜日 正午～午後1時(12月26日(金)、同27年1月2日(金)を除く。全5回)

ところ 総合福祉センター
対象 市内在住、在勤、又は在学の40歳以上のかた
定員 30人程度(先着順)
内容 水中で簡単にできるエクササイズを学びます

ラグビー教室

とき 12月7日(日)～平成27年2月22日(日)の日曜日 午前10時～正午
ところ 関東学園大学附属高等学校分館総合グラウンド(堀工町)他



対象 4歳～中学生
定員 30人程度
参加費 800円(保険料)
申込み・問合せ 伊豆正弥さん(市ラグビーフットボール協会 TEL090-1551618903)、又は市スポーツ振興課係(城沼総合体育館内 TEL74-2611)へ

児童館

児童センターで
クッキング

子大



①ランチを児童センターで
とき 11月29日(土) 午前10時～正午
対象 3歳以上の子どもと保護者
定員 12組(先着順)

内容 ミートソースパスタ、サラダ、デザートを作っていただきます
講師 横田弘明さん(ブルドックソース(株))
参加費 無料
②すいとん作り
とき 12月10日(水) 午前10時30分～正午

対象 乳幼児と保護者
定員 10組(先着順)
内容 親子触れ合い遊び、すいとんとデザートを作っていただきます
参加費 300円(材料費)
共通事項
ところ 児童センター
申込み・問合せ ①は11月22日(土)、②は11月27日(木)の午前10時から、同センター(TEL73-11522)へ

児童館 もちつき体験



①赤羽児童館
とき 12月6日(土) 午前10時～正午
ところ 赤羽児童館
問合せ 同館(TEL72-4155)
②西児童館
とき 12月13日(土) 午前10時30分～正午
ところ 西児童館
問合せ 同館(TEL75-4311)
共通事項
内容 きねと臼を使った餅つき

相談

住宅困りごと無料相談

一般社団法人群馬建築士会館林支部では、住宅に関する困りごとやトラブルなどの相談を行います。ただし、新築住宅の間取り相談は受け付けません。
とき 12月11日(木)・12日(金) 午前9時30分～正午、午後1時～3時30分
ところ 市役所市民ホール
申込み 当日会場へ
問合せ 同会館林支部(TEL72-13321)、又は市建築課建築指導係(内線406)



12月の相談

※◎とき、◎ところ、◎問合せ。平日の場合、祝日は除きます。
心配ごと・人権・行政相談
◎7日(日)・9日(火)・21日(日)・24日(水) 午前9時30分～正午
法律相談(予約制。1週間前の月曜日 午前9時から受け付けます)
◎2日(火)・9日(火)・16日(火)・24日(水) 午前10時～正午
結婚相談
◎7日(日)・14日(日) 午後1時～4時
女性のための結婚相談
◎21日(日) 午後1時～4時
※◎いずれも総合福祉センター
※◎いずれも社会福祉協議会(TEL75-7111)
年金相談(予約制。1週間前の木曜日 午前8時30分から受け付けます)
◎18日(木) 午前9時30分～午後3時
◎市役所203会議室
◎保険年金課(内線618)
高齢者なんでも相談(60歳以上対象)
◎火・木曜日 午前10時～正午、午後1時～3時
◎老人福祉センター(TEL74-5342)

消費生活相談

◎月～金曜日 午前9時～午後4時
◎消費生活センター(TEL72-9002)
◎外国人相談
◎9日(火)・16日(火) 正午～午後3時
◎市役所市民課前
◎市民協働課(内線687)
◎パートタイム職業相談
◎月～金曜日 午前9時～正午、午後1時～3時30分
◎市民センター分室
◎パートタイム職業相談室(TEL74-9551)

労働相談

◎9日(火) 午後1時30分～4時
◎市役所202会議室
◎商工課(内線206)
◎若者キャリア相談(就労相談・35歳以下対象。予約制)
◎12日(金)・24日(水) 午後7時～9時
◎勤労青少年ホーム(TEL72-4304)
出張サポートステーション(就労相談・40歳未満対象。予約制)
◎12日(金) 午前10時～午後4時
◎勤労青少年ホーム
◎東毛若者サポートステーション(TEL57-8222)

12月の相談

一人で悩まず相談を

子育て支援センター

地域子育て支援センターは、子育てに関する情報交換や、親子そろって友達づくりをする場です。子育てに悩んでいるかたは、ぜひ遊びに来てみてください♪

問合せ

各地域子育て支援センター

- 長良保育園内 (Tel.72-0859)
 - 美園保育園内 (Tel.73-2143)
 - 聖ルカ保育園内 (Tel.73-8722)
 - ももの木保育園内 (Tel.74-4865)
- ※いずれも参加費は無料です

ためきサロン



とき 12月19日(金) 午前10時～11時30分

ところ 長良保育園

対象 妊婦さん(里帰り中のかたも参加できます)

定員 10組(先着順)

内容 ベビー帽子作り、絵本の紹介と読み聞かせ、手作りおもちゃの紹介、交流会

申込み 11月25日(火)の午後1時から、美園保育園地域子育て支援センターへ

子育て講座

親子エアロビクス

とき 12月12日(金) 午前10時30分～11時30分

ところ 大島公民館

対象 市内在住の2歳以上の幼児と保護者

定員 10組(先着順)

内容 親子で体を動かして遊びます

講師 阿部由紀子さん(インストラクター)

持参する物 飲み物

申込み 11月25日(火)の午後1時から、長良保育園地域子育て支援センターへ

ベビーマッサージ&親子でエクササイズ



とき 12月17日(水) 午前10時～11時

ところ 聖ルカ保育園(大街道三丁目)

対象 市内在住の4～7か月の乳児と保護者

定員 10組(先着順)

内容 ベビーマッサージと親子でのエクササイズを通じて乳児とのスキンシップを学びます

持参する物 ヨガマット又はバスタオル、飲み物

申込み 11月26日(水)の午前10時から、聖ルカ保育園地域子育て支援センターへ

その他のご利用

ふれあい保育

子育ての喜びや悩みを語る仲間をつくりませんか?

とき 月～金曜日 午前10時～11時30分

サークル活動支援

自主サークルなどにセンター室を開放する他、運営の相談にも応じます。

とき センターにより異なりますのでお問い合わせください

時間 午前10時～11時30分

あそびの広場

親子や地域のかたとの触れ合いの場として、センター室を開放しています。

とき 月～金曜日 午前11時30分～

12月の児童館だより

対象 乳…乳幼児 小…小学生

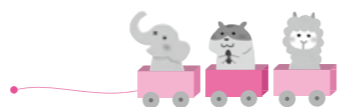

児童センター		Tel.73-1522	
【今月の遊び】 空き缶くずし 10:00～17:00			
乳	クリスマス会	19日(金)	
	ふれあいあそび、子育て相談など	4日(木) 11:00～11:30	
		25日(木)	
	ぱっちゃんロケットづくり	5日(金)	
小	シャッフルボードⅡ	12日(金) 15:30～16:30	
	ツイスターゲームⅡ	26日(金)	
西児童館		Tel.75-4311	
【今月の遊び】 オリジナルポストカード 10:00～17:00			
乳	クリスマスシアター	4日(木) 11:00～11:30	
	正月飾りづくり	10日(木)	
小	サークルジャンプⅡ	4日(木) 15:30～16:30	
	雑巾がけ競争よーいドン!	26日(金) 11:00～11:30	

休館日 12月1日(月)・8日(月)・15日(月)・22日(月)・24日(水)・29日(月)～31日(水) (多々良公民館児童室は日曜日と12月18日(木)・22日(月)・27日(土)～31日(水))

12月の相談

※㊤とき、㊤ところ、㊤問合せ。平日は祝日を除く

健康相談

こころの健康相談(予約制)

㊤11日(木) 午後1時30分～3時

㊤総合福祉センター

㊤社会福祉課(内線673)

高齢者の介護・福祉相談

㊤月～土曜日 午前8時30分～午後5時30分

㊤・㊤

■クローバー荘地域包括支援センター (Tel.77-1165)

■新橋地域包括支援センター (Tel.75-3013)

■東毛光生園地域包括支援センター (Tel.72-2060)

医療・介護・福祉相談(予約制)

㊤月～金曜日 午前8時30分～午後5時15分

㊤・㊤館林厚生病院地域連携室 (Tel.72-3140)



障がい者(児) 歯科診療(予約制)

㊤火・木・金曜日 午前9時～正午、午後2時～5時

㊤・㊤館林邑楽歯科保健医療センター (Tel.73-8818)

ストレス・こころの相談(予約制)

㊤3日(水)・17日(水) 午後1時30分～3時

㊤・㊤館林保健福祉事務所保健係 (Tel.72-3230)

ふれあい相談会(神経難病生活支援相談会)(予約制)

㊤10日(水) 午後1時15分～3時30分

㊤・㊤館林保健福祉事務所保健係 (Tel.72-3230)

ヘルスアップ相談会

㊤5日(金) 午後1時30分～2時30分

㊤保健センター

㊤健康推進課 (Tel.74-5155)

子育て相談

子育て相談

㊤月～金曜日 午前9時30分～午後4時30分

※聖ルカ保育園とももの木保育園は午前9時30分～午後1時、午後2時30分～5時

㊤・㊤地域子育て支援センター

■長良保育園内 (Tel.72-0859)

■美園保育園内 (Tel.73-2143)

■聖ルカ保育園内 (Tel.73-8722)

■ももの木保育園内 (Tel.74-4865)

※公・私立保育園及び児童館でも相談できます

家庭児童相談

㊤月～金曜日 午前9時～正午、午後1時～5時

㊤・㊤こども福祉課(内線665)

婦人・母子相談

㊤月～金曜日 午前9時～正午、午後1時～4時

㊤・㊤こども福祉課(内線671)

子ども相談(来所相談は予約制)

㊤

■電話相談 月～土曜日 午前9時～正午、午後1時～5時(土曜日は午前中のみ)

■メール相談 随時受付

㊤市民センター

㊤子ども相談室 (Tel.73-4152) ✉ishonen@city.tatebayashi.gun

ma.jp)

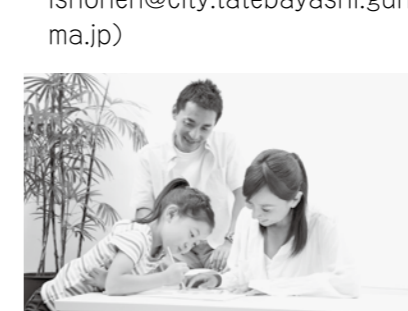

家庭教育相談

㊤5日(金)・19日(金) 午後1時30分～4時

㊤城沼公民館

㊤生涯学習課(内線224)

子育てこころの相談(予約制)

㊤17日(水) 午前9時～正午

㊤・㊤館林保健福祉事務所保健係 (Tel.72-3230)

12月の健診・予防接種・相談

問合せ 健康推進課 (Tel.74-5155)

乳幼児健診(午後0時45分～1時45分)

名称	とき	対象
4か月児	16日(水) H26.8月生	
10か月児	17日(木) H26.2月生	
1歳6か月児	9日(水) H25.5月生	
2歳児歯科	15日(月) H24.12月生	
3歳児	10日(水) H23.10月生	

BCG予防接種(午後1時30分～2時15分)

とき	対象
4日(木)	H26.6月生

母乳育児相談(午前9時30分～11時)

とき	対象
8日(月)	1歳未満児と保護者

※ところ いずれも保健センター

保健師・栄養士の健康相談(午前9時30分～11時)

とき	ところ
11日(木)	三野谷公民館
12日(金)	六郷公民館
15日(月)	中部公民館
17日(水)	郷谷公民館
19日(金)	多々良公民館
25日(木)	赤羽公民館

相談内容 病気や生活習慣、介護、妊娠、出産、子育てなど

持参する物 ■乳幼児 母子健康手帳 ■40歳以上 健康手帳

ヨーグルトかん



保健センターで実施した幼児食教室の好評メニューです☆作り方など詳しくは、市のホームページに掲載している他、同センターでレシピを配布しています。問合せ 健康推進課 (Tel.74-5155)

休日当番医のお知らせ

診療時間 午前9時～午後5時

	内科				外科	夜間
7日	館林記念病院 台宿町 Tel 72-3155	小児科おぎわら 大泉町坂田(小児科のみ) Tel 61-1133	みづほクリニック 大泉町西小泉 Tel 20-1122	—	高木整形外科 大泉町いずみ(午前のみ) Tel 62-6611	夜間急病診療所(内科・小児科) 新栄町1844-3 Tel 73-2313 診療時間 午後7時～10時 (日曜日、祝日、年末年始を除く)
14日	吉田内科 楠町 Tel 70-7117	多々良診療所 西高根町 Tel 72-3060	湯沢医院 大泉町西小泉 Tel 62-2209	—	井上整形外科 板倉町板倉 Tel 82-1131	緊急時 館林厚生病院 成島町262-1 Tel 72-3140 ※電話で確認後、受診 ※日曜日や祝日も内科・外科は行っています(急患のみ)
21日	落合医院 本町四丁目 Tel 72-3160	菅沼医院 大手町 Tel 72-9090	小西医院 千代田町赤岩 Tel 86-2261	かさはら内科 邑楽町中野 Tel 55-2537	ふじの木整形 板倉町飯野 Tel 91-4070	～困ったときは～ たてばやし健康ダイヤル 24時間相談できます 0120-374-215 ■健康・医療・介護・育児・メンタルヘルスの相談 ■医療機関情報の提供など
23日	松井内科 日向町 Tel 75-9880	神尾内科医院 緑町一丁目 Tel 75-1288	金丸内科 邑楽町狸塚 Tel 88-3200	新井内科 大泉町仙石 Tel 20-1220	慶友整形外科 羽附町 Tel 72-6000	
28日	海宝病院 堀工町 Tel 74-0811	長谷川クリニック 松原二丁目 Tel 80-3311	小林内科 邑楽町篠塚 Tel 88-8278	いたくら内科 板倉町朝日野 Tel 70-4080	海宝病院 堀工町 Tel 74-0811	
30日	落合医院 本町四丁目 Tel 72-3160	真中医院 本町三丁目 Tel 72-1630	阿部医院 大泉町吉田 Tel 62-5428	かさはら内科 邑楽町中野 Tel 55-2537	ふじの木整形 板倉町飯野 Tel 91-4070	
31日	まりレディス 木戸町 Tel 76-7775	館林厚生病院 成島町(小児科のみ) Tel 72-3140	加藤医院 邑楽町光善寺 Tel 89-1031	—	慶友整形外科 羽附町 Tel 72-6000	
耳鼻科				歯科		
7日	今村クリニック (邑楽町篠塚 Tel 70-2221)			診療時間 午前9時～午後1時		
21日	板倉耳鼻 (板倉町海老瀬 Tel 80-4333)			診療時間 午前9時～正午、午後1時～3時		
				館林邑楽歯科保健医療センター (苗木町2622-1 Tel 73-8818)		

※変更になる場合がありますので、必ず電話で確認してから受診してください
 ※時間外・夜間などは受診できる病院などを紹介します。 救急テレホンサービス (Tel 73-5699) へ

INFORMATION まちの情報

人口と世帯 (11月1日現在)

	人口・世帯	前月比
男性	39,117人	+7
女性	39,044人	+2
合計	78,161人	+9
世帯数	32,029世帯	+16

11月の風呂の日

- かりん湯**
②26日(水) 午前11時～午後6時
- つつじが岡パークイン**
※入浴料420円
※お茶の無料サービスがあります

12月の催し物

- かごめ六斎市**
②13日(土)・27日(土) 午前9時30分～午後1時
②かごめ通り商店街
- 尾曳稲荷骨董市**
②20日(土) 午前7時～午後4時頃
②尾曳稲荷神社
- 茂林寺フリーマーケット**
②20日(土) 午前10時～
※売り切れしだい終了
②茂林寺商店街
- 下町夜市**
②20日(土) 午後6時～9時
②下町通り商店街

チャイどる



川島咲歩ちゃん (花山町) Vol.63
咲歩ちゃんはどうな子?
 歌とダンスが大好き! いつもお姉ちゃん、お兄ちゃんといっしょに遊んでいます。
ママから未来の咲歩ちゃんへメッセージ
 誰にでも優しく、いつも元気で明るい、笑顔のすてきな女性になってね。

市史コラム

市史編さんセンター
(Tel 76-7651)

市民の皆さんに比較的知られていない中世の人物として、赤井氏の存在を上げることができましょう。館林城を築城したとされる赤井氏は、戦国時代前期の15世紀後半～16世紀前半に活躍しました。
 とくが、この赤井氏の名の基になった土地については、残念ながらよく分かっていません。丹波国水上郡の赤井野(兵庫県丹波市)から出た源姓赤井氏の一族であるとか、赤井氏が太陽

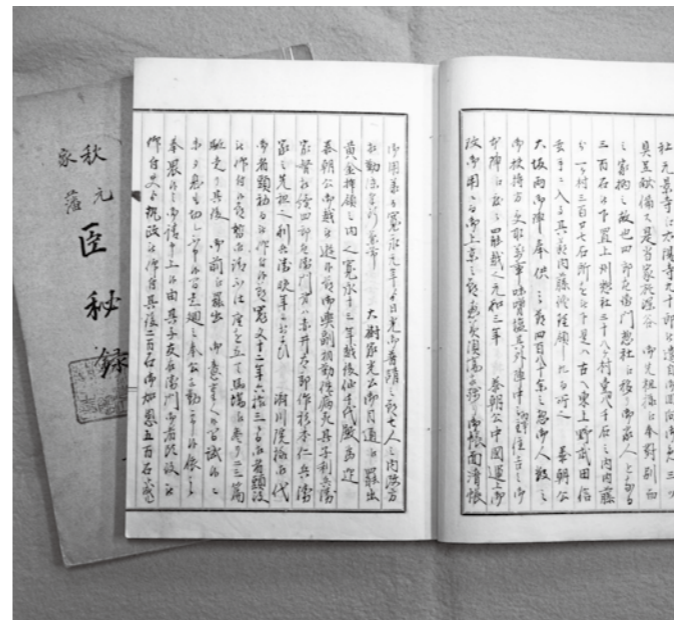

「太陽寺氏」と「赤井氏」の名が出てくる『秋元家藩臣秘録上』(市立図書館蔵)

この長尾氏と太陽寺氏は15世紀前半頃に、武蔵国足立郡慈林之村(埼玉県川口市)に所領を得て関係を深めていったようです。そして、村には隣接して「赤井」という地名があることから、太陽寺氏の庶家としてこの地に赤井氏が新たに分立していった可能性があります。
 赤井氏は和歌に通じたとされる文屋氏の系譜であると称しましたが、それは自らの出自がこれまでの館林の領主とは異なることと関係するのでしょうか。

寺氏の一族であることから、三河国太陽寺荘(愛知県豊橋市)に關係するのではないかとはいわれてきました。
 赤井氏の本家筋に当たる太陽寺氏に着目してみよう。すると、武蔵国秩父郡(埼玉県秩父市)に太陽寺という寺院があります。この地を姓の由来とする太陽寺氏が秩父市にいたことが推測されます。また、同郡には秩父長尾氏という有力な領主がいたことも、最近分かりました。

赤井氏の系譜

森田真一
市史編さん中世部会調査員

PHOTO CANVAS

トリック オア トリート!



勤労青少年ホーム友の会が主催する「すてっぷハロウィンパーティー」が、10月26日に台宿町の「dizzy」で開催されました。約30人が集まり、食事とドリンク、ミニゲーム、ハロウィンの仮装コンテストなどで、ハロウィンの夜を楽しみました。
 取材・写真 広報モニター 中村光男さん



10月19日に文化会館大ホールでNHKのど自慢が行われ、出演者の元気な歌声が全国に届けられました。



10月23日に東保育園と渡瀬保育園の児童が、向井千秋記念子ども科学館を見学しました。

取材した感想
 ムラサキイモやカボチャの素材を生かしたハロウィン色のケーキを食べました。ハロウィン気分が盛り上がり、とても満足。



地元館林の魅力を たくさんの人に 知ってほしい

桜木千穂里さん 楠町

◆現在何をしていますか？

今年就職した市内の銀行で働きながら、ミス館林フラワーレディーとしての活動をしています。

◆ミス館林に応募したきっかけは

いところが私の知らない間に、応募したことがきっかけです。人前で話すことが苦手で、すぐに緊張してしまうタイプなので、最初は不安でいっぱいでした。

◆ミス館林に選ばれたときの感想は

選ばれるとは思っていなかったもので、自分の名前が呼ばれて、びっくりしました。

◆ミス館林としての意気込みをどうぞ

いろいろなイベントや行事に参加して、館林の魅力をPRできるように、がんばります。

◆将来の夢を教えてください

結婚がしたい。理想の旦那さんは子どもが好きな人。温かい家庭を築けたら幸せです。

ぽんちゃんのお部屋

ぽんちゃん、ゆるキャラグランプリで総合60位になったぽん！みんなの投票のおかげだよ。これからも応援よろしくぽん♪



ホッとひといき Relax

楽器が弾ける渋い大人になりたいと、4年前に軽い気持ちで始めたエレキベース。今月末に開催されるライブに向けて、久しぶりに練習を再開しました。現在愛用しているエレキベースは、職場の先輩から譲っていただいた年代物。楽器屋でメンテナンスもしてもらい、なかなか重厚で渋い音を出してくれます。後は演奏者の腕次第…。がんばります。(さ)

市税の納付・納税相談

納付

税目・納期限

■国民健康保険税（普通徴収） 第5期

納期限は12月1日（月）です

※口座振替日は12月1日（月）の1回です。前日までに口座残高の確認をお願いします

夜間納税相談

とき 12月1日（月）・8日（月）・15日（月）・22日（月） 午後7時まで

納税課

※電話による相談も受け付けています

平成26年度 納税啓発習字コンクール 館林市長賞

佐藤梨子さん
（第八小学校5年）

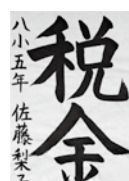

共通事項
問合せ 同課（内線680）

