

広報館林

まちの情報誌 City Of Tatebayashi Public Relations

2015
2
1日号

Vol.1135

今年も元気に
過ごせますように！



館林市長選挙と立候補予定者等説明会・・・P2
市内6か所でお雛さままつりを開催・・・P4
広報紙に掲載する有料広告を募集します・・・P5

選挙

あなたの一票が館林の未来を創る
館林市長選挙と立候補予定者等説明会

投票よろしく
お願いします！



館林市長選挙
告示日 4月19日(日)
投票日 4月26日(日)

健康

まだ間に合う！忘れてしまったかたは必ず受診を
乳がん検診を追加実施します

とき 2月27日(金) 午後1時～2時
ところ 保健センター
対象 平成26年度乳がん検診の対象者で、未受診のかた
定員 70人(先着順)
※事前に申し込みが必要です
内容 視触診、マンモグラフィ検査
自己負担金 500円
※がん検診無料クーポン券の対象者は無料



持参する物 受診通知書(郵送済み)、自己負担金、がん検診無料クーポン券(対象者のみ)
申込み・問合せ 2月9日(月)から健康推進課(同センター内 TEL 7415155)へ

募集

市民の皆さんの意見を福祉行政に反映させるために
各種委員会の委員を募集します

高齢者福祉及び介護保険制度について審議していただく委員を募集します。
募集委員 市介護保険計画策定委員会委員(市高齢者福祉計画策定懇談会委員と兼務)、地域包括支援センター運営協議会委員、地域密着型サービス運営委員会委員
応募資格 市内在住で次の全てに該当するかた
■20歳以上(平成27年4月1日現在)
■本市に引き続き3か月以上住所がある
■本市の5機関以上の委員となっていない
募集人員 各3人
内容 各委員会など(年数回予定)

への参加
任期 4月1日から3年間
申込み・問合せ 2月16日(月)までに、申込書(介護高齢課及び市ホームページにあります)を持参、又は郵送で同高齢政策係(〒374-8501 市役所内 内線648)へ



募集

学習活動の成果発表や参加者どうしの交流を図るため
学びの祭典に参加しませんか



第24回ふるさとづくり市民フェスティバルに参加しませんか。
とき 5月23日(土)・24日(日)
ところ 文化会館他
対象 市内で生涯学習活動を継続的に行っている団体、個人
※舞台発表は団体のみ
募集項目
■展示発表 書道、絵画、写真、

陶芸、生け花などの展示
■舞台発表 唄、踊り、楽器演奏、詩吟などの発表
■体験ワールド 茶道、絵手紙、フラワーアレンジメントなどの体験学習
■環境リサイクルワールド 身近な生活問題や自然環境保全に関する学習成果の発表
■社交ダンス交流会 社交ダンスサークルどうしの交流
申込み 3月2日(月)までに、申込書(生涯学習課、市内各公民館及び市ホームページにあります)を、同生涯学習係、又は各公民館へ
問合せ 同生涯学習係(内線224)

公売

市税の収入と納税の公平性を確保するために
インターネットでの公売を実施します



とき
■参加申込期間 2月17日(火) 午後1時～2月27日(金) 午後11時
■入札期間 3月6日(金) 午後1時～3月13日(金) 午後1時
■最高値申込者の決定 3月13日(金) 午後2時
■買受代金納付期限 3月20日(金) 午後2時30分
※中止になる場合がありますので、事前にご確認ください

■公売物件は、法務局で登記簿を取るなど、事前に確認してください
問合せ 納税課収納係(内線679) ※詳しくは、ヤフー株式会社インターネット公売官公庁オークション(Url: <http://kubai.auctions.yahoo.co.jp>)及び市ホームページをご覧ください

公売物件

売却区分番号	財産の種類			所在地	見積価額 (最低公売価額) 公売保証金
第26-4号	土地	宅地	279.36㎡	松沼町	6,090,000円 610,000円
第26-5号	区分所有権	居宅	61.59㎡	美園町	919,000円 100,000円

お知らせ

高齢者を狙った詐欺や悪質商法の被害を防ぐ
消費者被害防止の講演会を開催します

高齢者を狙った特殊詐欺事件や悪質商法などに対して、各機関の連携を強化し、被害防止に努めるために、振り込め詐欺等特殊詐欺撲滅総決起大会を開催します。
とき 2月24日(火) 午後1時30分～3時30分(予定)
ところ 文化会館小ホール
定員 50人(先着順)
テーマ 「詐欺被害者の心理 高齢者がなぜ狙われるのか？」
講師 西田公昭さん(立正大学教授)

参加費 無料
申込み・問合せ 2月6日(金)から市民協働課市民相談係(内線693)、又は安全安心課危機管理係(内線328)へ
※金融機関職員による講話や、群馬県防犯設備協会による寸劇も行います



西田公昭さん

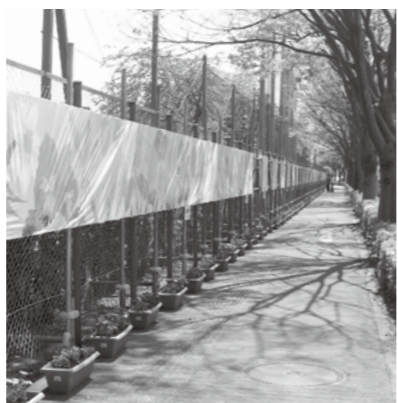

ラストックボード(緑のまち推進課にあります)に作品を描いて、同協議会(同課内 内線416)へ

募集

市民参加による花と緑のまちづくりを目指して
花と緑のフェスティバルの展示作品を募集

花と緑の館林づくり協議会では、花と緑のフェスティバル期間中にイベント会場(あんだんて美術館)に展示する絵を募集します。どなたでも参加できますので、ぜひ応募してください。
開催期間 4月下旬～5月下旬
開催場所 花と緑のフェスティバル飾花会場
テーマ 「緑いっぱい花がほほえむ館林」
参加費 無料
申込み・問合せ 2月9日(月)の午前9時から4月10日(金)までに、プ

お知らせ
きれいな水環境を守るために皆さんのご協力を！

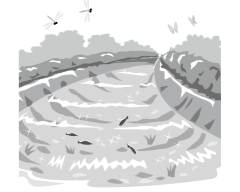

浄化槽を使用しているかた、又は設置したかたには、「保守点検」、「清掃」、「法定検査」の定期的な維持管理が法律で義務付けられています。自宅などにある浄化槽の維持管理の状況を確認してください。

維持管理

①保守点検 運転状況の点検や装置の調整など（県に登録された保守点検業者と契約して実施）

②清掃 汚泥の引き抜きや装置の

イベント
さらびやかなおひなさまが館林を彩ります



市役所市民ホール 午前8時30分～午後5時15分

■茂林寺（狸囃子） 日没まで

■館林つっじの里 ショッピングセンター（楠町） 午前10時～午後8時

お知らせ
母子（父子）家庭及び父母のいない家庭の子どもを対象に

自動車運転免許の取得費用が補助されます

対象 母子（父子）家庭及び父母のいない家庭の子どもで、18歳以上20歳未満のかた

補助額 2万円

申込み 母子（父子）家庭証明書（市子ども福祉課で発行）を添えて、館林自動車教習所（TEL 72-13524）へ

※証明書の発行には、必要な書類



講演会
市民・NPO・行政が手を取り合うために

市民協働のまちづくり講演会を開催します

学教授）
参加費 無料

申込み・問合せ 2月6日（金）から市民協働課市民活動推進係（内線686）へ



櫻井常矢さん

募集
事業のPRなどに活用ください



発行部数約3万部の『広報館林』に広告を掲載しませんか。

対象 市税などの滞納がない企業や事業所、商店など

※規制業種・内容があります

募集枠数 平成27年5月～同28年4月の各月1日発行号で、1号につき8枠

掲載位置 情報アラカルト（お知らせ欄）の下端

規格（1枠）
■大きさ 縦45・5mm×横86mm

講演会
こころの健康づくり

とき 3月22日（日） 午後2時～3時30分

ところ 三の丸芸術ホール

定員 500人（先着順）

テーマ 「こころがほっとする処方箋」今、私たちにできること」

講師 香山リカさん（立教大学教授）



香山リカさん

お知らせ
子ども議会を聞きに来ませんか



■色 1色（白黒）

掲載期間 1か月単位で、連続12か月を上限

掲載料（1枠） 月額1万5000円（税込）

※連続して6か月以上掲載する場合は、割引あり

申込み・問合せ 2月27日（金）まで、申込書（秘書課及び市ホームページにあり）を同広聴広報係（内線342）へ

※申し込みが募集枠数を超えるときは、掲載希望期間の長い広告を優先します

※申込者の住所が市外の場合は、納税状況（直近1年）が確認できる書類が必要です

※詳しくは市ホームページをご覧ください
になるか、お問い合わせください

参加費 無料

申込み 2月23日（月）の午前9時から、保健センターで整理券を1人3枚まで配布します

※午前8時30分～午後5時15分。土・日曜日、祝日を除く

問合せ 健康推進課（同センター）内 TEL 74-15155

各小学校の代表者が議員となり、館林の問題や未来について、自ら課題を見つけ考えたことを、市長や教育長に質問します。

とき 2月21日（土） 午前9時30分～11時30分

ところ 市議会会議場

申込み 当日会場へ

※傍聴席には限りがあります

問合せ 生涯学習課青少年係（内線225）

エコシティ eco-city mini

LED照明に入れ替えて、エコで明るい家にしよう！



昨年、日本人がノーベル物理学賞を受賞したことで、青色LEDが再び注目を集めました。1993年に開発された青色LEDによって、一般家庭用LED照明が製品化され、普及が進んでいます。LEDは、電流を流すと発光する半導体の一種で、白熱球や蛍光灯と比べ、同じ明るさでも消費電力や、発熱も少ないという特性があります。また、蛍光灯の数倍、白熱球の数十倍も長持ちするため、電球交換の頻度も少なく済みます。

消費電力も廃棄物も少ない、エコでお得なLED照明への交換を、家庭のできる場所から始めてみませんか？

平成26年度環境標語コンクール 優秀作品

■資源ゴミ ませて捨てると ただのゴミ

■ポイ捨てなし 緑あふれる 館林

渡辺智和さん（第二中学校1年）

金杉海希さん（第三中学校1年）

情報 アラカルト

Information a la carte

●対象マーク(主な対象者)
※全員対象はマークなし
子…中学生以下
大…高校生以上
高…65歳以上

●平成27年度館林高等学校「定時制課程選抜」試験

願書受付期間

2月25日(水)から26日(木)の正午まで

同校 ☎ 72 - 43007

お知らせ

就職面接会

とき 2月26日(木) 午後1時30分～3時(予定)
ところ 文化会館小ホール
内容 主に市内の求人企業による面接会、就職に関する相談会
参加企業 10社(予定)
就業形態 正社員、パートなど
申込み 当日会場へ
問合せ ハローワーク館林(☎75-18609)、又は市商工課工業労政係(内線206)

催し物

館林市写真公募展

2月1日の公開審査で選ばれた作品を展示します。
とき 2月19日(木)～22日(日) 午前10時～午後6時(22日(日)午後10時)

募集

在住外国人の日本語発表会と餅つき交流会

日本語で思いや夢を発表してみませんか。また、発表を聞いてみませんか。
とき 3月8日(日) 午前10時～正午
ところ 西公民館
対象 市内在住、在勤、在学、又は市内の日本語教室で学んでいる外国人

イチゴ&海鮮バスツアー

とき 2月22日(日) 午前8時・勤労青少年ホーム出発 午後

サラリーマン菜園 利用者を募集

利用資格 市内在住の勤労者(自営業者を除く)
菜園名・区画数(1区画20㎡)
■あさひ菜園(東広内町) 14区画
■あしつぎ菜園(足次町) 6区画
■しんじゅく菜園(新宿二丁目) 16区画
■たかね菜園(西高根町) 10区画
■なるしま菜園(成島町) 8区画
■みその菜園(上赤生田町) 16区画
■みどり菜園(緑町一丁目) 5区画
※申し込み多数の場合は抽選
利用料(1区画・年額) 2,000円
申込み・問合せ 2月23日(月)までに、申込書(商工課及び市ホームページにあります)を同工業労政係(内線206)へ



講座・教室

女性リーダー育成中級講座

とき 3月3日(火)～17日(火)の火曜日 午後7時～8時30分(全3回)
ところ 市役所502会議室他
対象 市内在住、又は在勤の女性
定員 20人
内容 「自己表現のためのコミュニケーション術」、「自分のちからを地域に活かす」
講師 前田由美子さん(共愛学園前橋国際大学研究員)、金子春江さん(NPO法人北小学会事務局長)
参加費 無料
申込み・問合せ 電話、ファ

インターネット講座

クス、又はEメールで市民協働課共同参加係(内線687 ☎72-13297) ☒kyodo@city.tatebayashi.gunma.jp)へ ※託児を希望する場合は、2月20日(金)までに申し込みください



とき 3月3日(火)～17日(火)の火・金曜日 午後7時～9時(全5回)

上級救命講習会

普通救命講習会で学ぶ内容に加え、応急手当や搬送法を学びます。

国際理解講座 フェアトレード編

とき 2月21日(土)・22日(日) 午前9時～午後1時(全2回)
ところ 館林消防署
対象 市内在住、在勤、又は在学の15歳以上で、平成23年以降に普通救命講習会を受講したかた
定員 10人(先着順)
内容 心肺蘇生法、AEDの使い方の講義と実技など
参加費 無料
申込み・問合せ 2月6日(金)から13日(金)までに、明和消防署(☎84-13131)へ

放課後児童クラブの入所説明会

入所希望者は、説明会に参加してください。

- 三小東学童クラブ(尾曳町)**
とき 2月4日(水) 午後4時
連絡先 ☎73-2781
 - 聖ルカ学童クラブ(大街道三丁目)**
とき 2月7日(土) 午前10時
連絡先 ☎71-1172
 - 元気っ子児童クラブ(富士原町)**
とき 2月7日(土) 午後1時30分
連絡先 ☎72-9139
 - スワズ・キッズ(成島町)**
とき 2月7日(土) 午後2時
連絡先 ☎76-2015
 - 風の子クラブ(大手町)**
とき 2月7日(土) 午後6時
連絡先 ☎72-9604
 - みのやレインボークラブ(上三林町)**
とき 2月13日(金) 午後7時
連絡先 ☎72-4701
 - あすなろ学童クラブ(新宿二丁目)**
とき 2月14日(土) 午後5時
連絡先 ☎74-5545
- 共通事項**
問合せ 各クラブ、又は市こども福祉課保育係(内線639)
※詳しくはお問い合わせください

●平成26年2月の大雪で損害を受けた場合の控除の申告 詳しくは市ホームページをご覧ください。税務課市民税係(内線6005)

地元企業やお店を紹介する「うらうら」放送中の番組や最新情報がパソコンやスマートフォンからご覧いただけるようになりました!

地上デジタル111ch リモコンボタン 11

ケーブルテレビマスコットキャラクター「きゅんちゃん」

館林ケーブルテレビ ☎0120-17-1823

なんでもやります隊

遺品整理・引越し・買物代行・庭木の手入れ・ハウスクリーニング・家具の移動・不用品の片付けなど、その他どんな小さな事でも対応します。

一人で悩まず、まずはご相談…館林市民限定キャンペーン

365日 24時間 ケーポン券15%オフ 2月末まで

スピード対応 古物商許可証第431340018371号

㈱YO企画 便利屋事業部 ☎0120-538-064
足利市通3丁目 足利織物会館内 ゴミはゼロよ

メガネ・補聴器のお困りごと、ご相談などお気軽にお尋ねください。

メガネ 補聴器 サングラス

ITAGAKI Glasses

メガネのイタガキ

- 館林本店 ☎0276-73-0888 館林市緑町2-15-2
- 館林成島店 ☎0276-80-2210 館林市赤土町800-1

このまま結婚しなくていいのですか?

ご近所を見回してください、5人に1人が独身です。(群馬県50才男性未婚率22.1%)

「私は違う…、うちの子は違う…」後悔する前に、ご相談を!!

<東毛地区を中心に、16年にわたり身元確実なお相手をご紹介します>

東日本結婚相談室 ☎0276-62-0033

大泉町北小泉3丁目8-1 営業時間8時～20時 完全予約制

講座・教室

若者キャリアセミナー

とき 2月13日(金) 午後7時～9時
ところ 勤労青少年ホーム
対象 15歳からおおむね35歳までの若者
定員 10人(先着順)
内容 人生すごろくを通して自分を振り返り、適性・適職について考えます
参加費 無料
持参する物 筆記用具
申込み・問合せ 2月6日(金)から、同ホーム(TEL72-4304)へ

出張ジヨブカフェin館林

とき 2月27日(金)
■第1部・就職セミナー 午後1時～3時
■第2部・企業との交流会 午後3時～5時
※第1部、又は2部のみの参加も可能です
ところ 文化会館1号室
対象 就職・転職活動中の40歳代前半までの若者
定員 10人(先着順)
内容 就職活動のこつと企業が求める人材などについて学びます

男の筋トレ講座

とき 2月13日(金)・27日(金)、3月13日(金) 午後7時～8時30分(全3回)
ところ 老人福祉センター
対象 おおむね60歳以上の男性
定員 30人程度
内容 筋トレの必要性と運動方法を学びます

図書館教養講座

とき 3月8日(日) 午後2時～3時30分
ところ 図書館
定員 50人程度
テーマ 「上州を彩った女たち」
講師 石村澄江さん(郷土史研究家)
参加費 無料
申込み・問合せ 2月10日(火)から、同館(TEL74-2346)へ

館林市農業塾

とき 2月25日(木) 午後6時30分～8時(予定)
ところ 文化会館小ホール
テーマ 「これからの地域農業を考える」
講師 忠 聡さん(神林カントリ農園代表)
参加費 無料

多々良沼バードウォッチング

とき 2月15日(日) 午前9時～多々良沼公園松沼南駐車場(ボランティアセンター側)集合 正午解散
ところ 多々良沼周辺
内容 オオハクチョウやカワセミなどの野鳥を観察します

参加費 100円(保険料)
持参する物 双眼鏡(貸し出しありますが、数に限りがあります)
申込み 当日会場へ
問合せ 太田進さん(日本野鳥の会群馬館林分会 TEL74-2737)、又は市地球環境課環境保全係(内線453)

自衛官募集

詳しくは、自衛隊群馬地方協力本部太田出張所へお問い合わせください。月～金曜日 午前8時30分～午後5時(祝日を除く)。同出張所 ☎ 45-5503

参加費 無料
申込み・問合せ 2月6日(金)から、県若者就職支援センター(TEL0277-2018228)、又は市商工課工業労政係(内線206)へ

スポーツ吹き矢教室

とき 2月19日(木)～3月12日(木)の木曜日 午前10時～11時30分(全4回)
ところ 老人福祉センター
対象 市内在住の60歳以上のかた
定員 30人(先着順)
内容 腹式呼吸法や集中力が身に付く吹き矢を学びます
講師 石塚安司さん(日本スポーツ吹矢協会公認指導員)
参加費 無料
申込み・問合せ 2月9日(月)から、同センター(TEL74-5342)へ

大人の音楽教室

とき 3月6日(金) 午前10時～11時30分
ところ 老人福祉センター
対象 おおむね65歳以上のかた
定員 50人(先着順)
内容 ピアノの演奏に合わせ、歌や体操、楽器の演奏を楽しみます
講師 猪之良高明さん(音楽療法士)

申込み 当日会場へ
※どなたでも参加できます
問合せ 農業振興課振興係(内線247)

保健

幼児食と離乳食教室

①幼児食教室
とき 3月10日(火)
対象 1歳6か月～3歳未満の幼児と保護者
定員 15組(先着順)
参加費 400円(材料費)



②離乳食教室
とき 3月20日(金)
対象 生後5か月～1歳6か月未満の乳幼児と保護者
定員 20組(申し込み多数の場合は初めてのかた優先)
参加費 300円(材料費)
共通事項
時間 午前9時30分～午後1時
ところ 保健センター
内容 牛乳を使った調理実習と試食・交流会
持参する物 母子健康手帳、エプロン、三角巾、子ども用の飲み物・スプーン、子守り帯(離乳食教室のみ)など
申込み・問合せ ①は2月10日(火)、②は2月16日(月)から、健康推進課(同センター内 TEL74-5155)へ
※調理中は、母子保健推進員が子どもをお預かりします

成年後見制度講演会

とき 2月21日(土) 午後4時～6時30分
ところ 文化会館小ホール
定員 200人
内容 成年後見制度における市民後見人の役割を学びます
講師 齋藤修一さん(品川成年後見センター所長)
参加費 無料
申込み NPO法人お互いさまネットワーク(TEL70-1326)へ
問合せ 同ネットワーク、又は市介護高齢課高齢政策係(内線621)



認知症の人の家族交流会
とき 3月7日(土) 午前10時～正午
ところ NPO法人お互いさまネットワーク(北成島町)
対象 認知症のかたを介護している家族のかた
内容 介護者同士の懇談、不安解消のための意見交換
参加費 無料
申込み・問合せ 電話、又はファクスで公益社団法人認知症の人と家族の会群馬県支部(TEL027-3601642 FAX027-3601642)へ、又は電話で市介護高齢課地域支援係(内線623)へ



児童館
段ボール迷路に挑戦
とき 2月21日(土) 午前10時30分～11時30分
ところ 西児童館
内容 段ボールで作った迷路で遊びます
参加費 無料
申込み 当日会場へ
問合せ 同館(TEL75-4311)

児童館

ひなまつりスイーツ作り
とき 2月28日(土) 午前10時～正午
ところ 児童センター
対象 市内在住の小学生
定員 15人(先着順)
内容 パンを使ったひし餅形のケーキ作りと試食
参加費 300円(材料費)
申込み・問合せ 2月7日(土)の午前10時から、参加費を添えて同センター(TEL73-1522)へ



キャラクター椅子作り

とき 3月5日(木) 午前11時～11時30分
ところ 赤羽児童館
対象 市内在住の乳幼児と保護者
内容 椅子にキャラクターのシールを貼ります
※30脚で先着順
参加費(1脚) 108円(材料費)
申込み・問合せ 2月17日(火)の午前10時から、参加費を添えて同館(TEL72-4155)へ

随時、入居相談を受け付けております。
「短期利用特定施設 入居者生活介護」
急なご利用や、短期間のご利用に対応致します。
介護付有料老人ホーム
みおき館林
ご見学・短期利用のご相談も受付中、お気軽にお問い合わせ下さい。
☎ 0120-327-066
館林市高根町字向原1713-1
みずき館林

よみうり新聞コラムでおなじみの
専門の相談員がいる木村歯科医院
①審美入れ歯
針金なしやピットリマグネット
②各種予防コース
話題の北欧式の予防歯科
③無料健康講座
ここでしか聴けないホトの話
埼玉県羽生市中央2-7-10
キンカ堂跡地そば
0120-255-418

豊富な実績 地元の安心
司法書士法人 平野・山田事務所
司法書士 平野一男
司法書士 山田めぐみ
館林市代官町10-29(一中正門前) TEL73-1234(要電話予約)
営業時間 午前9時～午後5時 休日 土・日曜日、祝日
■相続や遺言の手続き
■会社設立や各種法人登記
■成年後見制度の各種手続き
■借金整理(任意整理・過払金返還・破産・個人再生)
■ヤミ金・ネット詐欺・高額訪問販売等の消費者被害対応



障がいを持つ子どもが地域で暮らせるように



交流を通して成長する子どもたちを応援したい

玉井敬子さん
(本町三丁目)

profile

昭和57年6月、本町三丁目に生まれる。高校卒業後、総合格闘家として活動しながら専門学校に通い、柔道整復師の資格を取得。接骨院などで経験を積み、平成24年4月に市内で接骨院を開業。たまい接骨院院長。ぶれジョブ館林副代表。



※ぶれジョブ館林。小学5年生から高校3年生までの障がいを持つ子どもが、地域で暮らすための人間関係を築く活動を行う。全国25団体が活動。群馬県内初

「障がいを持つ子どもたちと地域を結び付け、地域の一員として暮らせるようにサポートするのが、私たちの役割です」と話すのは、ぶれジョブ館林の副代表を務める玉井敬子さん。きっかけは約1年前。下町夜市に参加していたとき、同じく夜市に出店していた一人の男性との出会いでした。「障害福祉サービス事業所ふらつくに勤務する古澤和也さんからぶれジョブの話聞いて、少しでも力になれば」と玉井さんはすぐに賛同したそうです。

地域の人でジョブサポーターと呼ばれるボランティアに付き添われながら、週1回、1時間程度の就労体験を半年間行う子どもたちが多くの人と交流をすることが目的で、半年ごとにサポーターも事業所も変わるということが原則というぶれジョブ。そのため、子どもたちを受け入れてくれる事業所があっても、サポーターが足りないと言う玉井さん。「少しでも興味を持ってくださるかたが参加していただけたらうれしいです」と話してくれました。

PHOTO CANVAS

フォトキャンバス

Events Close Up

心構え新たに、一歩ずつ前に進むことを決意 新成人799人が大人の仲間入り

成人式が、1月11日に文化会館で開催されました。今年は新成人799人のうち645人が出席。華やかな雰囲気にもまれた会場で、新成人たちは旧友との再会を喜びながらお互いの門出を祝い、大人としての一歩を踏み出しました。式典後は校歌歌合戦が行われ、力を合わせ懐かしの校歌を熱唱していました。



防火への決意を胸に 新春恒例の出初式が開催

館林地区消防組合消防隊出初式が、1月10日、市役所東広場で開催され、多くの来場者でにぎわいました。会場では、消防職団員によるカラー放水や鷹職組合による梯子乗り演技、幼稚園児と消防隊の分列行進が行われ、防火への気持ちを一つにしました。



リズムに合わせて体を動かし 心も体もリフレッシュ

ズンバ&ヨガエクササイズ教室が、1月14日から全5回にわたり、城沼総合体育館で行われています。運動することの楽しさを感じ、習慣化してもらうために開催された同教室には、35人が参加。講師の指導を受けながら、心地よい汗を流しています。



今年はどのだるまにしようかな？ 福を招く縁起だるまを品定め

130年以上の伝統を持つ初市（だるま市）が、1月18日、仲町から本町一丁目かごめ通り商店街までの区間で開催されました。会場には定番の赤いだるまをはじめ、千支にちなんだ羊のだるまや大小色とりどりのだるまが並び、無病息災や家内安全を願う多くの来場者でにぎわいました。



図書館

新着&おすすめ本紹介



皇后美智子さま 傘寿記念写真集

朝日新聞出版／編 朝日新聞出版

館林にゆかりのある皇后美智子様のお傘寿記念写真集。世紀のご成婚から多彩なご公務まで、美智子様のライフヒストリーを写真で紹介しています。(一般書)



マララさんこんにちは 世界でいちばん勇敢な少女へ

ローズマリー・マーカニー／文 西田佳子／訳 西村書店

史上最年少でノーベル平和賞を受賞したマララ・ユスフザイさん。マララさんに共感した世界中の子どもたちからのメッセージを掲載した写真絵本。(児童書)

お話と紙芝居の会

読み聞かせボランティア「にじの会」が、参加者の年齢に応じて選んだ絵本などを読み聞かせます。

とき 毎週土曜日 午後2時～2時30分(休館日を除く)

図書館
(Tel.74-2346)

お知らせ

2月14日(土)は、保守点検のため休館します。振り替えとして、2月12日(木)は開館します。



映画会で楽しいひとときを

一般向け (いずれも午後2時～、参加費無料)

- 2月15日(日) 君に届け
- 2月18日(水) ながらえば
- 2月21日(土) おしん 総集編(後編)
- 3月1日(日) 星の王子さま
- 3月4日(水) 木洩れ日の庭で
- 3月7日(土) あまちゃん 総集編(前編)

子ども向け (いずれも午前10時30分～、参加費無料)

- 2月15日(日) 笠地蔵、塩ふき白、大年の客 ほか(「ふるさと再生日本昔ばなし」より)
- 3月1日(日) 金石の「奇跡」 子どもたちが語る3.11

科学館

向井千秋記念子ども科学館
(Tel.75-1515)
※参加費は無料です

公開天文台「太陽・昼間の星の観察」

太陽の黒点や昼間でも見ることができる星を観察します。

とき 2月8日(日)・22日(日)

午後1時50分～2時20分

※雨天・曇天の場合は施設公開のみ

夜間天体観望会「冬の星座を探そう」

オリオン座やおうし座など、冬の夜空を彩る星座を観望します。

とき 2月14日(土)・28日(土) 午後6時～8時

※雨天・曇天の場合は中止

サイエンスショー

「光と色の大実験」

光や偏光のしくみを楽しく学べる実験ショーです。

とき 2月15日(日) 午後1時50分～2時20分

「光と色の大実験 パート2」

とき 3月1日(日) 午後1時50分～2時20分



体育館

スポーツ振興課
(城沼総合体育館内 Tel.74-2611)

冬の風物詩! たてばやし駅伝大会を開催

第32回たてばやし駅伝大会が、12月14日、城沼陸上競技場を発着・中継とする周辺コースで行われました。大会には、市内をはじめ、友好都市の沖縄県名護市やスポーツ交流協定を結んでいる山形県上山市など、全国から集まった370チームが参加。

学校や職場などの仲間とチームを組んだランナーたちは、たすきをつなぎながら、上位入賞や完走を目指して、力いっぱい走り抜きました。



2月の施設の休館日(施設名・期間・問合せ)

- 第一資料館・14日(土)・Tel.74-4111
- 文化会館、三の丸芸術ホール・16日(月)・Tel.74-4111
- 城沼総合体育館・25日(水)・Tel.74-2611

文化会館・三の丸芸術ホール

催し物ご案内&三の丸芸術ホール催し物スケジュール

文化振興課
(文化会館内 Tel.74-4111)

名門オーケストラの名手たちが贈る幸せな時間
チェコ・フィル・ストリング・カルテット

クラシックの名曲から、ビートルズ、タンゴ、ジャズまで、永遠に色あせることのない、不朽の名曲20曲をお届けします。美しい演奏をお楽しみください。



とき 3月1日(日) 午後3時開演(午後2時30分開場)

ところ 三の丸芸術ホール

チケット(全席指定)

- 一般 3,000円
- 友の会会員 2,500円
- 高校生以下 2,000円

※未就学児の入場はご遠慮ください

販売 文化会館窓口で発売中

芸:ホール 展:展示室(2月15日～3月14日)

とき	会場	催し物
15日(日)	芸	群馬県高等学校吟詠剣詩舞発表大会
19日(土)～22日(日)	展	館林市写真公募展展示
21日(土)	芸	ハートフルコンサート
22日(日)		関東学園大学附属高等学校伝統芸能発表会
24日(火)～3月2日(月)	展	小暮真望版画展
7日(土)・8日(日)	芸	館林市文化協会文化講演会、春のつどい
14日(土)・15日(日)	展	PETITE USINE 展示

※1月15日現在の情報です

資料館

文化振興課
(文化会館内 Tel.74-4111)

収蔵資料展「秋元家のひな人形」

2月14日から開催される「第14回館林お雛さままつり」に先駆けて、秋元家所用のひな人形を展示します。これは、館林藩最後の城主であった秋元家が用いていたもので、随所に家紋が施されています。

この時期だけの特別展示です。他の展示と併せてお楽しみください。

展示期間 2月7日(土)～3月8日(日)



秋元家所用内裏びな・大正時代(館林市立資料館蔵)

市内に眠る歴史と文化の足跡を訪ねて…
道しるべ



古河道の追分の道標
松原二丁目

市史編さんセンター
(Tel.76-7651)

「右 へんくろ せんつい/左 いたくら こ加 道」とだけ記された道標。松原の追分で千津井道(明和町江黒・千津井)と古河道を示します。

道標には、庚申塔や霊場参詣記念碑などを兼ねたものが多数見られますが、これは本来の道標の姿を示すもので、現在も昔と同じように行き交う人にさりげなく道を教えています。

学校の昼ごはん

献立 No.54

イワシには、動脈硬化を防ぐEPA（エイコサペンタエン酸）や脳の働きを良くするDHA（ドコサヘキサエン酸）が豊富に含まれています。学校給食では揚げて調理していますが、フライパンで焼いた後に油を拭き取り、たれを加えて調理すれば、少量の油でもおいしく出来ますよ♪ぜひ作ってみてください。

いわしの蒲焼き

一人前当たり261kcal



材 料 (4人分)

- イワシの開き (小) 8枚
- 片栗粉 適量
- しょうゆ 大2
- 砂糖 大1と1/2
- みりん 大1/2
- 料理酒 大1
- 水 大1

作り方

- ①イワシに片栗粉をまぶして、きつね色になるまで油で揚げる
- ②しょうゆ、砂糖、みりん、酒、水を火にかけて、たれを作る
- ③揚げたイワシに、たれを絡めたら完成

教育委員会の定例会

2月26日(休)の午後3時から市役所研修室で行います。傍聴を希望するかは当日会場へお越しください。(団体の場合は事前申し込みが必要)

※定員 15人 (先着順)

※問合せ 教育総務課総括係 (内線218)

○表紙の写真

北幼稚園で毎年行われている獅子舞見学。園児たちは迫力のある舞を見学した後、獅子にかまれ、みんなで一年の健康と幸せを願いました。



なかま

年齢や経験は問いません。興味のあるかたは気軽に連絡ください。

問合せ 3610
大坂光史さん (TEL 75-)

FRIENDS 301

館林中部囲碁クラブは、毎週金曜日の午後1時から、中部公民館で活動しています。囲碁は、白と黒の碁石を碁盤の上に並べて勝負を決めるゲームです。一見難しそうに見えるかもしれませんが、ルールは簡単なので、子どもからお年寄りまで楽しめます。また、手先を動かすだけでなく、集中力や思考力を高めるので、脳トレーニングにも適しています。



館林中部囲碁クラブ

