

広報館林

2015
3
15日号

まちの情報誌 City Of Tatebayashi Public Relations

Vol.1138



表紙：お雛さま

市内6か所で飾られたお雛さま。市役所に訪れたかたは、市民ホールに飾られたきらびやかなお雛さまを見て楽しみました。

固定資産税の縦覧と閲覧ができます・・・P2
児童館であそぼう・・・P3
4月の休日当番医・・・P11

児童館で

児童館では、乳幼児と小学生を対象に、各種教室の参加者を募集します。ぜひ、申し込みください。



対象 市内在住で原則全活動に参加できるかた
 ※年齢・学年は平成27年4月1日現在
申込み 各申込日の午前10時から10時30分までに、各児童館へ（電話や1人で複数人の申し込みは不可）
 ※受け付け終了後、オリエンテーションを行い、参加費を集めます
問合せ 各児童館

児童センター（大手町10-55 Tel73-1522）

名称	とき	対象	定員	内容	参加費 (教材費など)	申込日
0歳児教室 バブバブクラブ	5月～平成28年2月の金曜日 午前10時30分～11時30分(全10回)	0歳児と保護者	20組	手作りおもちゃ、夏祭り、散歩、食育など	1,000円	4月24日(金)
1歳児教室 トコトコクラブ	5月～平成28年2月の木曜日 午前10時30分～11時30分(全10回)	1歳児と保護者	20組	リトミック、散歩、ミニ運動会など	1,000円	4月23日(木)
2・3歳児 親子ふれあい教室	5月～平成28年2月の水曜日 午前10時30分～11時30分(全15回)	2・3歳児と保護者	20組	親子ピクス、バス遠足、クリスマスリース作りなど	1,500円	4月22日(水)
乳幼児教室 スタジオマミー・キッズ (前期)	6～10月の第1・3水曜日 午前10時30分～11時30分(全10回) ※後期は10月に募集予定	乳幼児と保護者	20組	ヨガ、エアロピクス、ヒップホップダンスなど	3,000円	5月1日(金)
JCキッズ・ サッカー教室	5月～平成28年2月(全10回) ※ところ 第二小学校他	小学1・2年生	25人	ドリブル・パスなどの練習、ミニゲームなど	1,000円	4月11日(土)
わんぱくあそび隊	5月～平成28年2月(全10回)	小学3～6年生	25人	自然体験活動、絞り染め、焼きイモ作りなど	1,500円	4月25日(土)
ホビキッズ	5月～平成28年3月 午前10時～正午(全11回)	小学1～6年生	15人	切り絵、デコパージュ、フラワーアレンジメントなど	4,000円	

西児童館（富士原町1241-80 Tel75-4311）

名称	とき	対象	定員	内容	参加費 (教材費など)	申込日
0歳児教室 はいタッチさあくる (第1期)	4～9月の金曜日 午前10時30分～11時(全5回) ※第2期は9月に募集予定	生後2～6か月の乳児と保護者	15組 (抽選)	触れ合い遊び、ベビーマッサージ、ファーストサインなど	500円	4月24日(金)
1歳児教室 トコトコクラブ	5月～平成28年2月の木曜日 午前10時30分～11時30分(全10回)	1歳児と保護者	25組	夏祭り、リトミック、運動会、クリスマス会など	1,000円	4月23日(木)
2歳児教室 親子ふれあい教室 (水・木曜クラス)	5月～平成28年2月の水曜日、又は木曜日 午前10時30分～11時30分(各全15回)	2歳児と保護者	各20組	英語で遊ぼう、施設見学、クリスマス会など	各1,500円	4月22日(水)
なんでも チャレンジ隊	5月～平成28年2月の土曜日 午前10時～正午(全11回)	小学1～6年生	25人 (抽選)	ジャガイモ掘り、社会科見学など、その他自分たちで計画して体験	1,500円	4月25日(土)

赤羽児童館（赤生田町1964-1 Tel72-4155）

名称	とき	対象	定員	内容	参加費 (教材費など)	申込日
0歳児教室 びよびよクラブ	5月～平成28年1月の金曜日 午前10時30分～11時30分(全10回)	0歳児と保護者	20組	手形足形をとろう、縁日ごっこ、運動会ごっこ、クリスマス会など	1,000円	4月24日(金)
1歳児教室 トコトコクラブ	5月～平成28年2月の木曜日 午前10時30分～11時30分(全10回)	1歳児と保護者	25組	バス遠足、運動会、クリスマス会など	1,000円	4月23日(木)
2歳児教室 親子ふれあい教室 (水・木曜クラス)	5月～平成28年2月の水曜日、又は木曜日 午前10時30分～11時30分(各全15回)	2歳児と保護者	各20組	バス遠足、夏祭り、クリスマス会など	各1,500円	4月22日(水)
乳幼児親子教室 Hugくみ広場	5月～平成28年2月の火曜日 午前10時～正午(全10回)	乳幼児と保護者	15組	トールペイント、ハロウィン飾り、クリスマス飾りなど	3,000円	4月21日(火)
わくわくクラブ	5月～平成28年2月の土曜日 午前10時～正午(全10回)	小学1～6年生	36人 (先着)	バス遠足、ピザ作りなど	1,000円	4月25日(土)

税金

固定資産税の縦覧・閲覧ができます

自分の土地や家屋などの税金をチェック！



固定資産税は、土地、家屋、償却資産を所有しているかたに課税される税金です。平成27年度の固定資産税と都市計画税の価格などを登録した固定資産課税台帳の縦覧と閲覧を行います。

縦覧

納税者が自分の所有する土地・家屋の評価額が適正かどうかを、縦覧帳簿に記載されている他人の土地・家屋の評価額と比較できる制度です。

期間 4月1日(水)～6月1日(月) 午前8時30分～午後5時15分(土日曜日、祝日を除く)

対象 市内の土地、又は家屋の納税者(固定資産税が課税されているかたのみ)及び同居する家族、納税管理人、納税者の委任を受けたかた

縦覧内容
 ■土地 所在、地番、地目、地積、評価額
 ■家屋 所在、地番、家屋番号、

種類、構造、床面積、評価額
 手数料 無料
縦覧 納税義務者などが自分の資産について、固定資産課税台帳に登録された内容を確認できる制度です。また、借地人・借家人も借借物件の課税台帳を閲覧できます。

縦覧期間 4月1日(水)～6月1日(月) 午前8時30分～午後5時15分(土日曜日、祝日及び年末年始(12月29日～平成28年1月3日)を除く)
対象 市内の土地、家屋、又は償却資産の納税義務者及び同居する家族、納税管理人、納税義務者の委任を受けたかた
縦覧内容 固定資産課税台帳(土地・家屋・償却資産)の名寄帳など
手数料 300円
 ※縦覧期間中は無料。ただし、写しが必要な場合は1枚10円がかかります
共通事項
持参する物 身分証(運転免許証、保険証など)、印鑑、納税義務者などからの委任状(代理人の場合)
 ※借地人・借家人は、賃貸借契約書、権利を証明する契約書、又は契約に基づく賃借料を支払った領収書・証明書の写し
問合せ 同資産税係(内線610)

募集

花と緑のフェスティバル2015をいっしょに盛り上げましょう
 ボランテア・出演者などを募集



①花緑ボランティア「花緑ふやし隊」
 とき 随時
内容 年間を通じた草花の育苗と花と緑のフェスティバル会場内の花の手入れなど
 ②木かげのコンサート出演者・木かげの読み聞かせボランティア
 とき 5月2日(土)・3日(日) 午前10時～午後3時30分
ところ つつじが岡公園総合管理事務所西側
 ※コンサートの出演時間は30分単位で受け付けます
 ③第2回寄せ植え花自慢コンテスト応募作品
展示期間・場所
 ■4月28日(火)～30日(木) 市役所南側
 ■5月2日(土)～6日(月) つつじが

お知らせ

4月12日の一斉清掃にご協力ください



美しく清潔なまちを目指して、市民総参加による清掃を行います。
とき 4月12日(月) 午前7時～(1時間程度)
 ※小雨決行(実施の判断は各区に一任)。雨天順延なし
ところ 自宅周辺及び各区の指定場所
問合せ 地球環境課環境保全係(内線453)

情報 アラカルト

Information a la carte

●対象マーク(主な対象者)
※全員対象はマークなし
子…中学生以下
大…高校生以上
高…65歳以上

お知らせ

料金の一部を助成する
いきいきタクシー利用券



タクシー料金の一部を助成するいきいきタクシー利用券を希望者に交付します。

タクシー券の追加・再交付や高齢者通院タクシー利用券との重複受給はできません。

対象 本市に居住し住民登録がある、次のいずれかに該当するかた

- ①在宅の要支援・要介護認定を受けているかた
 - ②在宅の身体又は精神障がい1級及び2級のかた、療育手帳AやB中及びB1のかた
 - ③18歳未満の児童を扶養している、四輪自動車を持たない母子・父子家庭のかた
- ※自動車税などの減免を受け

世界自閉症啓発デー・
発達障害啓発週間について



4月2日は世界自閉症啓発デー、4月2日から8日は発達障害啓発週間です。これに合わせ、発達障がいについての理解と関心を深めるためのイベントを開催します。

とき 3月29日(日)～4月4日(土) 午前9時30分～午後5時
※3月29日(日)は午前10時30分、4月4日(土)は午前10時～午後2時30分

ところ 市役所市民ホール

自動車の名義変更などの
手続きは3月31日までに

自動車税は、毎年4月1日現在の登録者に対して課税されます。廃車・売却・下取りなどがあった場合、手続きを

内容 県自閉症協会などの作品及び支援情報の展示、普及啓発のDVD上映
※4月4日(土)は風船・ティッシュなどを配布します。また、ぐんまちゃんどぼんちやんが登場します
問合せ 同協会事務局(☎090-5503-7671)、又は市社会福祉課障がい福祉係(内線627)

出張理容・美容サービス

ねたきりなどで外出できないかたが、出張の理容・美容サービスを受けるときに利用できる利用券を交付します。

対象 本市に居住し住民登録がある、次のいずれかに該当するかた

- 65歳以上で、要介護4・5に該当する在宅のねたきり高齢者
- 65歳未満で、特別障害者手当などを受給しているねたきりのかた

国民年金保険料が変わります

4月から、国民年金保険料が月額1万5,590円になり、付加保険料は、月額400円で据え置きです。平成27年度分の納付案内書は、4月初めに日本年金機構から送られます。

なお、一定期間の保険料をまとめて納めることで、保険料が割り引きされる前納制度があります。

問合せ 太田年金事務所(☎49-3712)、又は市保険年金課(内線618)



内容 年間最高4枚(1枚3500円分)の利用券を交付します

※利用は1回につき1枚で、料金が3500円を超えた分は利用者負担になります

持参する物 印鑑、身分証(運転免許証、保険証など)

申込み・問合せ 3月23日(月)から、介護高齢課高齢政策係(内線621)、又は社会福祉課障がい福祉係(内線673)へ

はり・きゆう・マッサージ施術料を助成

保険適用外で、はり・きゆう・マッサージにかかった場合、費用の一部を助成します。

対象 本市に居住し住民登録がある、次のいずれかに該当するかた

- 満70歳以上で、前年の所得

税が非課税のかた

■在宅ねたきり高齢者等介護慰労金、又は在宅重度障がい者介護慰労金の受給者及び介護を受けているかた

内容 年間6枚(1枚1000円分)の助成券を交付します

※利用は1回につき1枚で、料金が1000円を超えた分は利用者負担になります

持参する物 印鑑、身分証(運転免許証、保険証など)

申込み・問合せ 3月23日(月)から、介護高齢課高齢政策係(内線621)、又は社会福祉課障がい福祉係(内線673)へ

募集

生涯学習ボランティア

あなたの特技や技術、知識を市民の学習活動に生かしてみませんか。

対象 特技や技術、知識を持つ個人、又は企業・団体

申込み・問合せ 4月20日(月)までに、申込書(生涯学習課各公民館及び市ホームページにあります)を同生涯学習係(内線224)へ

催し物

図書館 お花見カフェ



桜の下で読書を楽しみましょうか?

とき 4月4日(土)・5日(日) 午前10時～正午、午後1時30分～3時30分

※荒天の場合は中止

ところ 図書館

内容 コーヒー、紅茶、ジュ

市民歩け歩け大会 参加者募集

家族や友達とついで、春の館林を楽しく歩きながら体力づくりをしませんか?

とき 4月12日(日) 午前8時30分受付

ところ 西公民館

※小雨決行。荒天の場合は、4月19日(日)に延期

コース 六郷地区(約6.5km)

参加費 無料

申込み・問合せ 4月6日(月)までに、スポーツ振興課振興係(城沼総合体育館内☎74-2611)、又は市内各公民館へ

※当日も受け付けますが、事前申し込みにご協力ください



身体障がい者の補装具巡回相談会

とき 4月15日(水) 午前10時～正午

ところ 総合福祉センター

内容 補装具(義肢、装具など)の判定・相談など

持参する物 印鑑、身体障害者手帳

申込み・問合せ 社会福祉課障がい福祉係(内線627)へ

※事前に予約が必要です

※障がいが高く、会場に来られないかたは、医師が訪問します

わたらせ学童クラブ 指導員募集

募集人員 3人

勤務日・時間 週3日以上 午後、土曜日・午前又は午後

勤務地 わたらせ学童クラブ(足次町)

時給 800円

申込み 同クラブ(☎72-2848)へ

問合せ 同クラブ、又は市こども福祉課保育係(内線6309)

※詳しくはお問い合わせください

田山花袋記念文学館特別展

「花袋と群馬ゆかりの歌人たち」

とき 3月21日(祝)～5月24日(日) 午前9時～午後5時(入館は午後4時30分まで)

※月曜日(5月4日(祝)を除く)、5月7日(木)は休館

ところ 田山花袋記念文学館

内容 花袋の短歌の他、県立土屋文明記念文学館所蔵の土屋文明、吉野秀雄、生方たつる、与謝野晶子の資料約60点を展示

解説会(予約不要・参加費無料) 4月5日(日)、5月3日(祝)・13日(水)・23日(土)・24日(日) 午後2時～2時30分(予定)

入館料 210円(中学生以下は無料)

※4月5日(日)、5月3日(祝)・13日(水)・23日(土)・24日(日)は入館無料

問合せ 文化振興課文化財係(文化会館内☎74-4111)

スポーツ

春のラグビー教室

とき 4月5日(日)～6月28日(日)の日曜日 午前10時～正午
ところ 関東学園大学附属高等学校分福総合グラウンド(堀工町)他
対象 4歳～中学生
定員 30人程度
参加費 800円(保険料など)
申込み 伊豆正弥さん(市ラグビーフットボール協会 TEL 090-5516-8903)へ
問合せ 伊豆正弥さん、又は市スポーツ振興課振興係(城沼総合体育館内 TEL 74-2611-1)

進さん(館林弓道部城弓会 TEL 74-8274)又は市スポーツ振興課振興係(城沼総合体育館内 TEL 74-2611)へ

保健

離乳食教室



とき・対象

■4月23日(木) 生後5～8か月の乳児と保護者
■4月24日(金) 生後9か月～1歳6か月の乳幼児と保護者
※時間 午前9時30分～正午
※参加時の月齢で申し込みください
ところ 保健センター
定員 各10組(申し込み多数の場合は初めてのかた優先)
内容 魚を使った簡単な離乳食の調理実習と試食・交流会
参加費 300円(材料費)
持参する物 母子健康手帳、

宝くじ助成金で集会施設を整備

(財)自治総合センターでは、宝くじの収益によるコミュニティ助成事業を行っています。同事業は、地域社会の健全な発展と宝くじの普及広報のために、行政区などへ助成を行うもので、平成26年度は、栄町区の地域活動の拠点となる集会施設の整備をしました。
問合せ 行政課行政係(内線318)



児童館

こどもまつり

とき 4月18日(土) 午前10時～午後3時
ところ 赤羽児童館
内容 ■遊びのコーナー ボールハウス、大型迷路、バルーンアートなど
■工作コーナー スイーツデコストラップ、ビニール鉄砲、マジックカードなど

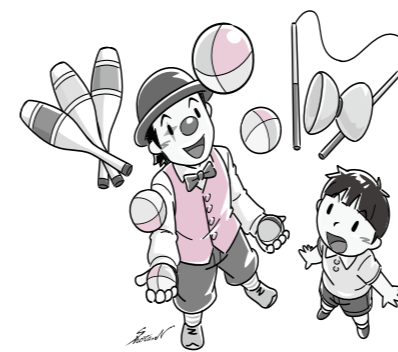

※材料がなくなりしだい終了
■催し物コーナー 歌、大道芸、パフォーマンス、ハンドベル演奏、人形劇、地震体験車
■模擬店(有料) 焼きそば、ジャムサンド、飲み物、らっきょうせんべい
※ポップコーンを先着400人にプレゼント
申込み 当日会場へ
問合せ 同館(Tel 72-4155)

科学館

科学講座など参加者募集

宇宙キョウリ17世種まき体験
とき 4月19日(日) 午前11時～11時30分
ところ 向井千秋記念子ども科学館
定員 20組(先着順)
内容 向井千秋宇宙飛行士と宇宙に行ったキョウリの子孫の種をまきます
参加費 無料
申込み 4月4日(土)の午前9時から、同館(Tel 75-1515)へ
科学講座「CD分光器をつくらせて色の光を観察しよう」
とき 4月25日(土) 午前9時30分～正午
ところ 向井千秋記念子ども科学館

対象 小学1年生以上(小学1・2年生は保護者同伴)
定員 24人(先着順)
内容 CDを使った分光器を作って光を観察します
参加費 100円(材料費など)
申込み 3月21日(木)の午前9時から、同館へ

親子いきもの探検隊

とき 5月17日(日)～平成28年2月21日(日)の原則第3日曜日 午前9時30分～正午
ところ 市内及び周辺
対象 小学生と保護者
定員 12組(先着順)
内容 親子で野外観察活動を行い、昆虫や植物、鳥などの生態や自然環境を学びます
参加費 1000円(保険料、材料費など)
申込み 4月19日(日)の午前9時から、同館へ



科学クラブ

実験や工作、観察を通して、身近な自然や科学を楽しみながら学びます。
とき 5月～平成28年2月(原則として第2土曜日。全10回)
ところ 向井千秋記念子ども科学館
参加費(活動費、保険料など) 2000円(応用コース・天体は2500円)
※内容により、別途負担して

いただくことがあります

コース	対象	定員(先着順)	時間	内容
基礎コース(A・B・C)	小学3・4年生	各27人	A・B 午前9時30分～11時30分 C 午後2時～4時	工作や実験などの体験活動を通して身近な科学に触れます
応用コース(自然・天体)	小学5・6年生	各24人	自然 午後2時～4時 天体 午後6時～8時	星や動植物を観察し、自然科学の知識を深めます
発展コース	中学生	24人	午後2時～4時30分	大学や企業などと連携し、高度な探究活動を行います

申込み・問合せ 4月11日(土)の午前9時から、参加費を添えて同館(Tel 75-1515)へ
※電話や1人で複数人の申し込みはできません

4月の相談

※◎とき、◎ところ、◎問合せ。平日の場合、祝日は除きます。
心配ごと・人権・行政相談
◎5日(日)・14日(火)・19日(金)・28日(火) 午前9時30分～正午
法律相談(予約制。1週間前の月曜日 午前9時から受け付けます)
◎7日(火)・14日(火)・21日(火)・28日(火) 午前10時～正午
結婚相談
◎12日(日)・26日(日) 午後1時～4時
女性のための結婚相談
◎19日(日) 午後1時～4時
※◎いずれも総合福祉センター
◎いずれも社会福祉協議会(Tel 75-7111)
年金相談(予約制。1週間前の木曜日 午前8時30分から受け付けます)
◎16日(木) 午前9時30分～午後3時
◎市役所502会議室
◎保険年金課(内線618)
高齢者なんでも相談(60歳以上対象)
◎火・木曜日 午前10時～正午、午後1時～3時
◎老人福祉センター(Tel 74-5342)

消費生活相談

◎月～金曜日 午前9時～午後4時
◎消費生活センター(Tel 72-9002)
外国人相談
◎14日(火)・28日(火) 正午～午後3時
◎市役所市民課前
◎市民協働課(内線687)
◎パートタイム職業相談
◎月～金曜日 午前9時～正午、午後1時～3時30分
◎市民センター分室
◎パートタイム職業相談室(Tel 74-9551)
労働相談
◎14日(火)・28日(火) 午後1時30分～4時
◎市役所401会議室
◎商工課(内線206)
若者キャリア相談(就労相談・35歳以下対象。予約制)
◎10日(金)・22日(水) 午後7時～9時
◎勤労青少年ホーム(Tel 72-4304)
出張サポートステーション(就労相談・40歳未満対象。予約制)
◎10日(金) 午前10時～午後4時
◎勤労青少年ホーム
◎東毛若者サポートステーション(Tel 57-8222)
4月の相談 一人で悩まず相談を

子育て支援センター

地域子育て支援センターは、子育てに関する情報交換や、親子そろって友達づくりをする場です。子育てに悩んでいるかたは、ぜひ遊びに来てみてください♪

問合せ

- 各地域子育て支援センター
- 長良保育園内 (Tel.72-0859)
 - 美園保育園内 (Tel.73-2143)
 - 聖ルカ保育園内 (Tel.73-8722)
 - ももの木保育園内 (Tel.74-4865)
- ※いずれも参加費は無料です

ためきサロン

とき 4月17日(金) 午前10時～11時30分
ところ 長良保育園
対象 妊婦さん
 ※里帰り中のかたや、ファーストママ(子どもが生後4か月まで)も参加できます
定員 10組(先着順)
内容 にぎにぎおもちゃ作り、絵本の紹介と読み聞かせ、手作りおもちゃの紹介、交流会
申込み 3月24日(水)の午後1時から、美園保育園地域子育て支援センターへ



お楽しみ広場

さくらを見よう

とき 4月2日(木) 午前10時・美園保育園集合 午前11時30分・解散
ところ 中央公園
対象 市内在住の乳幼児と保護者
内容 中央公園まで散歩を楽しみながら、公園の桜を観賞します



ほっぺちゃん広場

とき 4月14日(水) 午後2時～3時30分
ところ 西公民館
対象 市内在住の0・1歳児と保護者
内容 絵本遊び、ふれあい遊び、おもちゃ遊びを月替わりで行います
共通事項
持参する物 飲み物
申込み 当日会場へ

利用について

地域子育て支援センターを利用するには登録が必要です。各センターでは、4月から平成27年度の利用登録を随時受け付けます。
ところ・申込み 各地域子育て支援センターへ
登録料 無料
活動内容
 ①ふれあい保育 子育ての喜びや悩みを語り合える仲間作りができます
 ②子育て相談 子育てに関することなどなんでも相談に応じます
 ③サークル活動支援 自主サークルの手伝いや運営の相談に応じます
 ④あそびの広場 友達や親子、地域のかたとの触れ合いの場として、支援センター室を開放しています
 ⑤育児講座 健康に関する講座や、ベビーマッサージなど楽しみながら学べる講座を開催しています
 ⑥妊婦さんへの支援 妊婦さんどうしが楽しく交流できるサロンを毎月開催しています
 ※⑥は美園保育園、長良保育園のみ



4月の相談

※㊤とき、㊦ところ、㊧問合せ。平日は祝日を除く

健康相談

ストレス・こころの相談(予約制)
 ㊤8日(水)・15日(水) 午後1時30分～3時
ふれあい相談会(神経難病生活支援相談会)(予約制)
 ㊤8日(水) 午後1時15分～3時30分
エイズ相談(予約制)
 ㊤火曜日 午前9時～10時
 ※㊦・㊧いずれも館林保健福祉事務所保健係(Tel.72-3230)
こころの健康相談(予約制)
 ㊤9日(木) 午後1時30分～3時
 ㊦総合福祉センター
 ㊧社会福祉課(内線673)
高齢者の介護・福祉相談
 ㊤月～土曜日 午前8時30分～午後5時30分
 ㊦・㊧
 ■クローバー荘地域包括支援センター(Tel.77-1165)
 ■新橋地域包括支援センター(Tel.75-3013)
 ■東毛光生園地域包括支援センター(Tel.72-2060)
クローバー荘出張相談
 ㊤火曜日 午前10時～正午
 ㊦老人福祉センター
 ㊧クローバー荘地域包括支援センター(Tel.77-1165)



医療・介護・福祉相談(予約制)
 ㊤月～金曜日 午前8時30分～午後5時15分
 ㊦・㊧館林厚生病院地域連携室(Tel.72-3140)
障がい者(児) 歯科診療(予約制)
 ㊤火・木・金曜日 午前9時～正午、午後2時～5時
 ㊦・㊧館林邑楽歯科保健医療センター(Tel.73-8818)

子育て相談

子育て相談
 ㊤月～金曜日 午前9時30分～午後4時30分
 ※聖ルカ保育園とももの木保育園は午前9時30分～午後1時、午後2時30分～5時
 ㊦・㊧各地域子育て支援センター
 ■長良保育園内(Tel.72-0859)
 ■美園保育園内(Tel.73-2143)
 ■聖ルカ保育園内(Tel.73-8722)
 ■ももの木保育園内(Tel.74-4865)
 ※公・私立保育園及び児童館でも相談できます

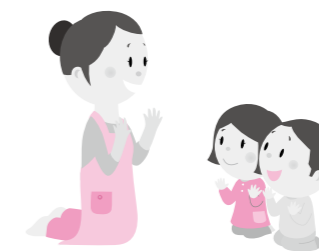

家庭児童相談

㊤月～金曜日 午前9時～正午、午後1時～5時
 ㊦・㊧こども福祉課(内線665)
婦人・母子相談
 ㊤月～金曜日 午前9時～正午、午後1時～4時
 ㊦・㊧こども福祉課(内線671)
子ども相談(来所相談は予約制)
 ㊤

■電話相談 月～土曜日 午前9時～正午、午後1時～5時(土曜日は午前中のみ)
 ■メール相談 随時受付
 ㊦市民センター
 ㊧子ども相談室(Tel.73-4152) ✉seishonen@city.tatebayashi.gunma.jp)
家庭教育相談
 ㊤3日(金)・17日(金) 午後1時30分～4時
 ㊦城沼公民館
 ㊧生涯学習課(内線224)
子育てこころの相談(予約制)
 ㊤13日(月) 午前9時～11時
 ㊦・㊧館林保健福祉事務所保健係(Tel.72-3230)

4月の児童館だより

対象 乳…乳幼児 小…小学生

児童センター	Tel.73-1522
【今月の遊び】 パズル	10:00～17:00
乳	ふれあい遊び・子育て相談など 2日(木) 11:00～11:30
	読み聞かせ(大型絵本) 16日(木) 10日(金)
小	みんなでオニごっこⅠ 4日(土)
	ドッジボール大会Ⅰ 11日(土) 15:30～16:30
	パックキューブで遊ぼう! 24日(金)
昔遊びⅠ 25日(土)	
西児童館	Tel.75-4311
【今月の遊び】 わなげ	10:00～17:00
乳	16ミリ映画をみよう 8日(水) 11:00～11:30
	おはなしたいすき 15日(水)
小	ようこそ児童館! プランター作り 8日(水) 15:30～16:30
	土で遊ぼう・泥団子 23日(水)

休館日 4月6日(月)・13日(月)・20日(月)・27日(月)・30日(木) (多々良公民館児童室は日曜日と4月11日(土)・25日(土)・27日(月))

赤羽児童館	Tel.72-4155
【今月の遊び】 カプラ	10:00～17:00
乳	こいのぼりを作ろう 2日(木)
	絵本の読み聞かせ 他 7日(水) 11:00～11:30
小	手形をとろう 8日(水)
	こいのぼりを作ろう 2日(木) 15:30～16:30
ボールゲーム 8日(水)	
多々良公民館児童室	Tel.74-9223
【今月の遊び】 ピンゴゲーム	10:00～17:00
小	折り紙で作る置き飾り 23日(木) 15:30～16:30

4月の健診・予防接種・相談

問合せ 健康推進課(Tel.74-5155)

乳幼児健診 (午後0時45分～1時30分)		
名称	とき	対象
4か月児	21日(水)	H26.12月生
10か月児	22日(水)	H26.6月生
1歳6か月児	14日(水)	H25.9月生
2歳児歯科	20日(月)	H25.4月生
3歳児	15日(水)	H24.2月生
母乳育児相談(午前9時30分～11時)		
とき	対象	
13日(月)	1歳未満児と保護者	

※ところ いずれも保健センター

保健師・栄養士の健康相談
(午前9時30分～11時)

とき	ところ
9日(木)	三野谷公民館
15日(水)	郷谷公民館
17日(金)	多々良公民館
20日(月)	中部公民館
23日(木)	赤羽公民館
24日(金)	六郷公民館

相談内容	持参する物
病気や生活習慣、介護、妊娠、出産、子育てなど	■乳幼児 母子健康手帳 ■40歳以上 健康手帳

ほうれん草パイ



幼児食 レシピ

幼児一人前 44kcal

保健センターで実施した幼児食教室の好評メニューです☆作り方など詳しくは、市のホームページに掲載している他、同センターでレシピを配布しています。問合せ 健康推進課(Tel.74-5155)

休日当番医のお知らせ

診療時間 午前9時～午後5時

	内科			外科	夜間
5日	後藤内科医院 西本町 Tel 72-0134	さくらクリニック 木戸町 Tel 72-3855	かさはら内科 邑楽町中野 Tel 55-2537	岡田整形外科 朝日町 Tel 72-3163	夜間急病診療所(内科・小児科) 新栄町1844-3 Tel73-2313 診療時間 午後7時～10時 (日曜日、祝日、年末年始を除く)
12日	土井レディース 苗木町 Tel 72-8841	増田医院 板倉町板倉 Tel 82-2255	加藤医院 邑楽町光善寺 Tel 89-1031	小曾根整形外科 松沼町 Tel 72-7707	緊急時 館林厚生病院 成島町262-1 Tel72-3140 ※電話で確認後、受診 ※日曜日や祝日も内科・外科は行っています(急患のみ)
19日	ごが内科 栄町 Tel 73-7587	たけい小児科 北成島町(小児科のみ) Tel 76-2525	おうら病院 邑楽町篠塚 Tel 88-5678	澤田皮膚外科 新宿二丁目 Tel 70-7703	～困ったときは～ たてばやし健康ダイヤル 24時間相談できます 0120-374-215 ■健康・医療・介護・育児・メンタルヘルスの相談 ■医療機関情報の提供など
26日	森下内科医院 花山町 Tel 73-7776	益田小児科 大泉町朝日(小児科のみ) Tel 62-5535	須田内科 大泉町仙石 Tel 63-1414	川島脳外科 岡野町 Tel 75-5511	
29日	さくま内科 花山町 Tel 55-2500	こやなぎ小児科 富士原町(小児科のみ) Tel 80-2220	たなか医院 大泉町住吉 Tel 62-2881	新橋病院 下三林町 Tel 75-3011	
耳鼻科		歯科			
5日	今村クリニック(邑楽町篠塚 Tel70-2221)		診療時間		館林邑楽歯科保健医療センター
19日	板倉耳鼻科(板倉町海老瀬 Tel80-4333)		午前9時～午後1時		(苗木町2622-1 Tel73-8818) 診療時間 午前9時～正午、午後1時～3時

※変更になる場合がありますので、必ず電話で確認してから受診してください
※時間外・夜間などは受診できる病院などを紹介します。 救急テレホンサービス (Tel73-5699) へ

市史コラム

市史編さんセンター
(Tel76-7651)



茂林寺に伝わる分福茶釜の掛け軸一对(部分)。茶釜をそばに置く老狸と、茶釜に化ける狸の絵が描かれています

分福茶釜は、いくらお湯をくんでも尽きない不思議な茶釜。江戸後期の根岸鎮衛の著作『耳袋』に「館林の出生の者語りける」で始まる話が載っています。「茂林寺に江湖結齋の時、むかし大衆に茶出すに、煎じ足らず、其頃主たる僧守鶴と言へる、是を拵へさせし由、右守鶴はいつ頃より茂林寺に居けるや知るものなく、老狸のよし申伝へし」とあります。松浦静山の随筆、『甲子夜話』

にも分福茶釜の記事が見えます。静山は長崎平戸藩主です。文政4年(1821)11月の甲子の夜から書き始めたので甲子夜話と呼びます。松浦家は館林城主松平家と縁戚です。その縁もあるのか、分福茶釜の伝説が詳細に収録されています。中国で僧が鶴に化けて飛んだ話を紹介し、茂林寺の話に移ります。最初は僧であったにせよ、鶴ならぬ狸が飛ぶのはいかなものか、と疑問を呈しますが、狸が化けた僧が守鶴であるのは、飛ぶことに関係があると推測しています。高僧に化けた狸も年を取って化ける呪力が衰え、退散する時期が来ました。別れに際し、源平八島の合戦を見せます。茂林寺境内が海となり、平氏と源氏が舟で戦う様子に皆が驚く中、狸の正体を現して飛び去っていきました。時は流れ、茶にゆかりのある茂林寺では、春先に茶筥供養が行われ、茶会が催されます。分福茶釜伝説を伝える、古刹の風情漂う緑豊かな茶席です。

記録に見る分福茶釜

板橋春夫
市史編さん民俗部会専門委員

INFORMATION まちの情報

人口と世帯 (3月1日現在)

	人口・世帯	前月比
男性	39,048人	-18
女性	38,999人	-11
合計	78,047人	-29
世帯数	32,085世帯	+24

3月の風呂の日

- レモン湯
②6日(木) 午前11時～午後6時
- ④つつじが岡パークイン
※入浴料420円
※お茶の無料サービスがあります

4月の催し物

- かごめ六斎市
⑩11日(土)・25日(土) 午前9時30分～午後1時
④かごめ通り商店街
- 尾曳稲荷骨董市
⑩18日(土) 午前7時～午後4時頃
④尾曳稲荷神社
- 下町夜市
⑩18日(土) 午後6時～9時
④下町通り商店街

チャイどる



福沢美琴ちゃん(新栄町)
美琴ちゃんはどんな子?
工作や歌うことが大好きで、弟のめんどろをよく見てくれるお姉ちゃんです。
ママから美琴ちゃんへメッセージ
いつでも笑顔で、人に優しくできる人になってね! ずっと見守っているよ。

PHOTO CANVAS

詐欺被害防止への決意を胸に



2月24日に振り込み詐欺等特殊詐欺撲滅総決起大会が、文化会館で開催されました。220人の参加者は、高齢者を狙った詐欺や悪徳商法の寸劇を鑑賞。被害者の心理をテーマにした講演会も行われ、耳を傾けていました。

取材・写真 広報モニター室 室田ゆみ子さん



2月19日に保健センターで、1歳6か月児を対象にブックスタートフォローアップを開催しました。

取材した感想

寸劇を見て、なぜ詐欺に遭ってしまうのか、また詐欺をどうすれば防止できるのかなど、多くのことを楽しく学びました。



2月15日に、邑楽館林医療事務組合館林厚生病院の新棟開棟式と内覧会が行われました。

Vol.179 夢・挑戦・想い
YOUNG MIND



地域の人たちが 安心して受診できる 病院にしたい

齋藤雄介 さん 大街道一丁目

◆現在何をしていますか

館林厚生病院で事務員として働いています。

◆現在の仕事を目標したきっかけは

東日本大震災の発生から2か月後に、石巻市でがれき撤去や清掃のボランティアをさせていただきました。そのときに、地域医療の置かれている現状とたいせつさを肌で感じ、自分にできる方法で、貢献していきたいと思ったことがきっかけです。

◆休日の過ごしかたは

バイクが好きなので、愛車（カワサキZRX）に乗って出かけることです。ツーリングで遠くへ行くこともしばしば。夢は愛車で北海道を一周することです。

◆最近のマイブームは

体を鍛えることです。週に3回ジムに通っています。ボクシングなどにも興味があるので、今後挑戦してみたいですね。



ぽんちゃんのお部屋

新しくなった渡瀬巡回線のバスには、ぽんちゃんがプリントされているぽん♪みんな利用してぽん！

ホッとひといき Relax

今、児童館がアツい！と思っているのは、5歳と2歳の息子たち。天気が悪く公園で遊べないとき「児童館に遊びに行くか？」と言うと、テンションが上がって大はしゃぎ。車のドアが開くと同時に館内へ駆け込む、待ちきれない長男坊。早く連れて行けと催促する次男坊。家には無いおもちゃに夢中で、父親を完全に放置の二人。しばらくは児童館通いが続きそう。(も)

市税の納付・納税相談

納税に関してお困りのことがありましたら、お気軽にご相談ください。
納税相談
とき 平日 午前8時30分～午後5時15分
夜間納税相談
仕事などの都合で市役所開庁時間内に来庁できないかたのために、夜間にも相談窓口を開設しています。また、電話による相談も受け付けます。

とき 4月6日(月)・13日(月)・20日(月)・27日(月) 午後7時まで
共通事項
ところ 納税課
持参する物 現在の生活状況(収入・支出など)を説明できる資料
問合せ 同収納係(内線680)

