

# 広報館林

2015  
6  
15日号

まちの情報誌 City Of Tatebayashi Public Relations

Vol.1144



## 表紙：初山大祭

富士嶽神社で行われた初山大祭。赤ちゃんのおでこには、丈夫に育つようにとの願いを込め、朱印が押されます。

平成26年度財政状況・・・・・・・・・・P2  
納税は納期限内に！・・・・・・・・・・P4  
7月の休日当番医・・・・・・・・・・P15



## 特別会計

会計名	区分	予算額	収入済額	支出済額
国民健康保険		90億2,584万円	86億4,346万円	81億 307万円
下水道事業		20億1,396万円	17億4,003万円	14億8,348万円
農業集落排水事業		4,647万円	4,964万円	4,022万円
介護保険		56億9,797万円	53億4,241万円	51億7,197万円
後期高齢者医療		8億2,612万円	7億1,062万円	6億8,210万円
合 計		176億1,036万円	164億8,616万円	154億8,084万円

## 水道事業会計

区分	予算額	収入・支出済額
収益的収支		
収入	18億4,171万円	18億3,297万円
支出	18億1,203万円	16億7,227万円
資本的収支		
収入	2億4,886万円	2億2,667万円
支出	9億 111万円	8億3,410万円

- **収益的収支**…水道水を作り、皆さんの家庭や事業所などに送り届けるための費用と財源のこと。主な収入は、皆さんからいただく水道料金です
  - **資本的収支**…長期的に水道水を安定供給するため、浄水施設と水道管の更新及び耐震工事など、水道施設を整備するための費用と財源のこと。主な収入は、国からの借入金などです。平成26年度は、支出済額が収入済額を上回るため、不足する6億743万円は損益勘定留保資金などで補いました
- ※水道事業会計の企業債（借入金）残高は、48億8,464万円です



給水人口 77,577人  
 給水柱数 34,121柱  
 普及率 99.53%  
 （平成27年3月31日現在）

## 市債（借入金）の現在高

一般会計	236億8,242万円
土木債	49億6,850万円
教育債	21億4,508万円
第三セクター等改革推進債	34億3,520万円
臨時財政対策債	118億3,350万円
その他	13億 14万円
下水道事業特別会計	79億 479万円
農業集落排水事業特別会計	3億2,561万円



- **臨時財政対策債**…地方交付税の財源不足に対処するため、特例的に借り入れることができる市債で、その返済に要する費用は後年度の地方交付税で措置されます

## 市有財産の状況

現金	25億4,394万円
有価証券	325万円
出資金	1億2,395万円
基金	39億 699万円
土地	198万7,462㎡
建物	27万 190㎡
山林	15万2,293㎡



平成26年度

# 財政状況

昨年度の歳入・歳出状況（平成27年3月31日現在）などをお知らせします。  
 問合せ 財政課財政係（内線312）

## 一般会計

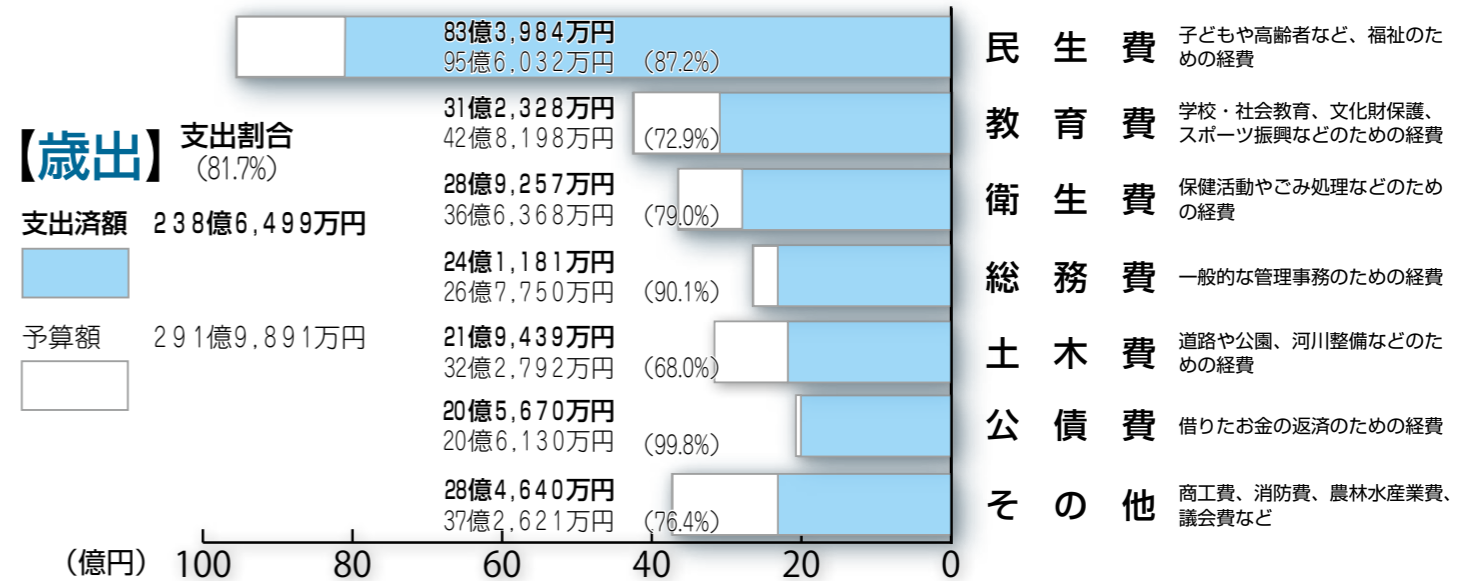
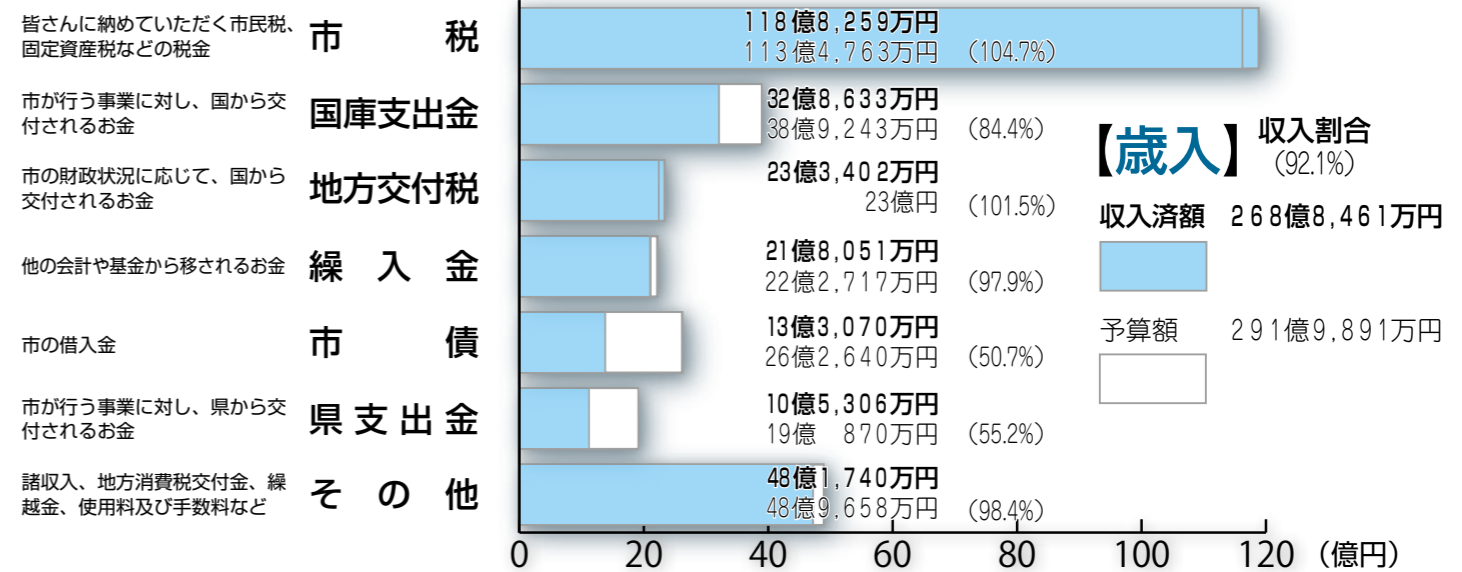

平成26年度の最終予算額は291億9,891万円で、前年度に比べ33億9,850万円、10.4%の減となっています。主な事業としては、幹線排水路整備事業、小・中学校施設整備事業などがいずれも計画どおり順調に進められています。

なお、市民1人当たりの市税負担額は15万5,446円、1世帯当たり37万6,679円となります。（人口7万7,943人、世帯数3万2,165世帯、平成27年3月31日現在）  
 ※市民1人当たり及び1世帯当たりの市税負担額は、平成27年3月31日現在の市税調定額121億1,589万円（法人などにかかる市税を含む、滞納繰越分を除く）を同日の人口・世帯数で割った数字です



## Pickup!

今年も盛大に開催します!

### 館林まつり

とき 7月18日(土)・19日(日)  
ところ 本町通りなど

とき	イベント
18日(土)	15:30~17:30 バレード
	15:30~21:00 テント村
	17:30~19:00 民踊流し
	19:00~21:00 大人みこし、特設ステージ
19日(日)	5:30~7:30 朝市(売り切れしだい終了)
	15:30~18:00 子ども広場、子ども・大人みこし
	15:30~21:00 テント村、特設ステージ
	18:00~21:00 大人みこし

※都合により、イベント内容や時間が変更になる場合があります

### 館林手筒花火大会

とき 7月25日(土) 午後7時30分~8時30分  
ところ 市役所東広場



毎年好評!

### ぼんちゃんポロシャツの販売

販売期間 6月22日(月)~(なくなりしだい終了)

販売場所 館林まつり運営委員会事務局(花のまち観光課内)

サイズ JS・SS・S・M・L・LL・3L(若干)

価格(税込み) 1,000円

デザイン 緑色のポロシャツの左袖にぼんちゃんをプリント

※館林まつりの表記はありません

### 共通事項

問合せ 同事務局(内線252)



これであなたも  
人気者に!

体調をくずしたときに気づく、健康のたいせつさ。健康に自信が持てる今だからこそ、健診を受けて自分の健康状態を確認してみませんか。市で行っている健診を利用すれば、少ない自己負担金(各健診500円)で受診でき、その健診結果から、保健師や管理栄養士の相談も受けられます。自分自身や家族のためにも定期的に健診を受けましょう。

## 健康

### 生活習慣病の予防や病気の早期発見のために ワンコインで健康チェックしませんか

※健診日程など詳しくは、5月に

郵送した「健診のご案内」(水色の封筒)をご確認ください

問合せ 健康推進課健康づくり係  
(保健センター内 TEL 74-5155)

定期的を受けておくと安心ですね。



## 納期限を過ぎてから 完納まで

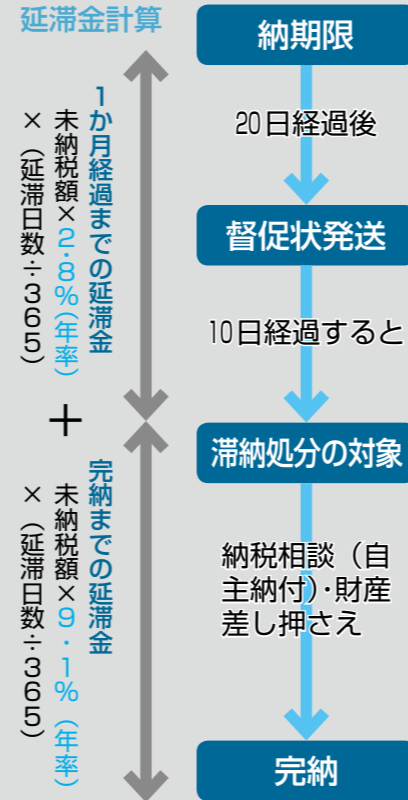

### 差し押さえ執行件数

種類	件数	
	H25年度	H26年度
不動産		
土地・建物	231	189
債権		
給与・生命保険・預貯金など	826	945
所得税還付金	115	112
合計	1,172	1,246

### 公売執行件数

種類	H25年度	H26年度	
		合同公売	インターネット公売
畑	4	2	1
宅地	5	3	3
土地付建物	1	3	1
執行件数計	10	8	5
売却実績	1	2	1

# 納税は納期限内に!



市税は、市民生活を支えるたいせつな役割を担っています。市税を滞納すると、督促状の発送などの費用を市民の皆さんの貴重な税金から支出しなければなりません。

市税を有効活用するため、納期限内の納付にご協力ください。

問合せ 納税課収納係(内線680)

## 簡単・便利に 納付するには

### 口座振替

口座振替にすると、納めに行く手間が省け、納め忘れもなくなりやすい。毎月15日頃までの申し込みで、翌月の納期から口座振替されます。

**申込み方法** 通帳及び通帳届出印を持って、市内の金融機関、又は納税課へ

※振替日は納期限の1回です。納期限の前日までに、必ず口座の残高を確認してください



### コンビニ納付

市税は、全国の主なコンビニエンスストアでも納付できます。ただし、次の場合には取り扱いできません。

①納付書1枚の税額が30万円を超える

②バーコードの印字がない

③バーコードに傷や汚れがある

④金額訂正や延滞金欄に金額を記入してある

⑤使用期限を過ぎている

### 口座振替滞通知書

口座振替を利用しているかたに送付していた「口座振替滞通知書」は、経費削減など

のため、平成25年度に廃止しました。振替滞額は、納税通知書と通帳の記載をご確認ください。

なお、軽自動車税(継続検査用)、国民健康保険税普通徴収(確定申告用)は引き続き送付します。

## 納期限を過ぎると 延滞金がかかります

市税を納期限内に納付しないかたには、税額の他に延滞金

も納めていただくこととなります。延滞金は、納期限の翌日から1か月間は年7.3%

(特別基準割合の適用で、現在は年2.8%)、それ以降は9.1%で課されます。

※分割納付中のかたや新たに分割納付を希望するかた、

口座振替を利用中でも納期限内に振り替えができなかったかたも該当します

## 滞納を 放置すると...

納期限内に完納していないかたには督促状を送付し、その後も滞納が続く場合は、文書や電話などで催告を行います。

それでも納付されないときは、市税の確保のため、また、納期限内に納付されたかたとの公平性を保つために財産調査を行い、差し押さえなど滞納処分を行うことになります。

## 納税が難しいときは 市役所へ相談を

次のようなかたは、原則1年に限り分割などで納付できる他、納税が猶予になる場合もありますのでご相談ください。

①災害や盗難にあった

②本人、又は家族などが病気や負傷をしている

③事業を廃止、又は休止した

④事業に著しい損失を受けた

※夜間納税相談窓口を設置しています。詳しくは、「広報館林」毎月15日号の裏表紙をご覧ください

### 問合せ

■減免に関する事 税務課

市民税係(内線606)、同

資産税係(内線610)、又は

保険年金課国保係(内線628)

■納税の猶予に関する事

その他納税相談 納税課

納係(内線680)

# TATEBAYASHI CITY INFORMATION

**募 集**  
子育て中の家族を地域で支える  
**ファミサポまかせて会員を募集します**

市では子育ての援助を受けたいかた（おねがい会員）と子育てを援助できるかた（まかせて会員）が助け合う、ファミサポ・サポート・センターという支援事業を行っています。

同センターでは、まかせて会員に登録するかたを新たに募集します。まかせて会員になって、地域の子育て支援に参加しませんか。なお、登録には講習会を受ける必要があります。既にまかせて会員として登録されているかたも受講できますので、ぜひご参加ください。

**とき**  
■7月13日(月) 午前8時45分～午後4時  
■7月15日(水) 午前9時～午後3時  
■7月16日(木) 午前9時～午後5時  
■7月21日(火) 午前10時～午後5時  
※全4日間コース

**ところ** 総合福祉センター  
**対象** 市内、又は館林市近郊に住む健康な20歳以上のかた  
**定員** 30人

**内容** 子どもの遊び、身体の発育と病気、心の発達や小児看護の基礎知識など、子育てをサポートするときに必要な知識を学びます  
**講師** 小児科医、大学教授、保健師、看護師、保育士、栄養士  
**受講料** 無料

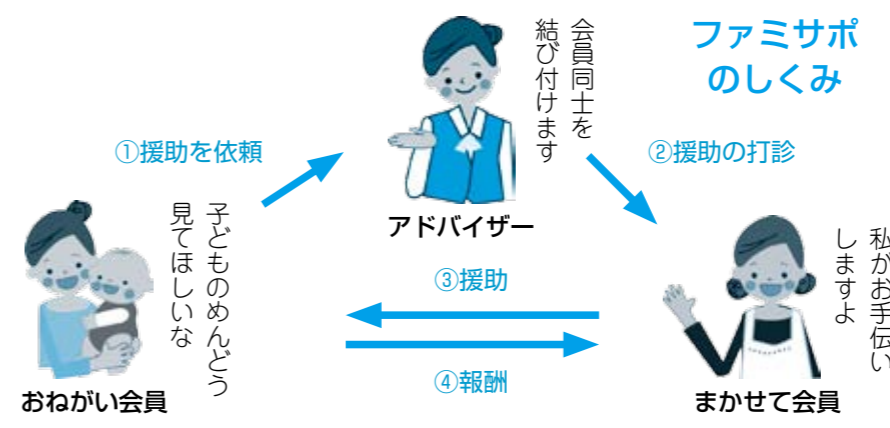

**持参する物** 筆記用具  
**申込み** 6月16日(火)から30日(火)までに、同センター（総合福祉センター内 TEL75-7111）へ  
**問合せ** 同センター、又は市こども福祉課子育て支援係（内線631）  
※おねがい会員は随時募集中です

**募 集**  
6月23日(火)～29日(月)は、男女共同参画週間です  
**男女共同参画について考えませんか**

**男女共同参画週間記念講演会**  
**とき** 6月27日(出) 午後2時～3時30分  
**ところ** 文化会館小ホール  
**定員** 200人  
**テーマ** 「今よりもっと自分を好きになる～明るい未来を想像できる自分になる方法～」



**講師** 羽林由鶴さん（心理カウンセラー）  
**参加費** 無料  
**申込み** 当日会場へ  
※託児を希望するかたは、6月22

日(月)までに、市民協働課共同参画係（内線687）へ  
**男女共同参画一泊二日（標語）募集**  
男女共同参画について、日頃感じていることを標語にしませんか。  
**対象** 市内に在住、在勤、又は在学の高校生以上のかた  
**申込み** 8月31日(月)までに、はがき、Eメール、又は応募用紙（同課及び各公民館にあります）に、一泊二日と住所、氏名（フリガナ）、年齢、電話番号、学校名を記入し、各公民館、又は共同参画係（〒374-8501 市役所内 内線Kyodo@city.tatebayashi.gunma.jp）へ  
**共通事項**  
**問合せ** 共同参画係

**募 集**  
来年の成人式を新成人で盛り上げましょう！  
**二十歳のつどい実行委員になりませんか**

成人式の進行、アトラクションなどの企画立案を行う実行委員を募集します。  
**対象** 平成28年1月に本市で成人式を迎えるかた（平成7年4月2日～同8年4月1日生まれ）  
**申込み・問合せ** 7月15日(火)までに、生涯学習課青少年係（内線229）へ



**お知らせ**  
蚊に刺されないようにする習慣を身に付けて  
**デング熱の感染を防ぎましょう！**



デング熱は、蚊が媒介して感染する感染症です。人から人の感染はなく、デングウイルスを保有したヒトスジシマカ（ヤブカ）などに刺されることで感染します。感染すると、通常3～7日間の潜伏期間の後に、急激な発熱や頭痛などの症状が現れます。蚊が発生しやすい夏場に防いで、蚊の発生を防ぎ、感染予防に心がけましょう。

- 感染を予防するために**
- ①蚊を発生させない  
蚊の幼虫の発生源となる水たまりを身近に作らないようにする
  - ②蚊に刺されないようにする  
蚊に刺されそうな場所では、長袖・長ズボンを着用し、素足でのサンダル履きを避ける
  - ③蚊を屋内に入れない  
蚊取り線香や殺虫剤を使用し、窓に網戸を設置する
- 問合せ** 館林保健福祉事務所（TEL72-3230）、又は市健康推進課地域医療係（保健センター内 TEL74-5155）

**お知らせ**  
子どもから大人まで、家族で楽しめる  
**城沼市民プールがオープンします**

**期間** 7月4日(出)～8月30日(日)  
午前9時～午後6時（7月7日(火)・9日(木)・14日(火)・16日(木)・17日(金)・8月28日(金)は午後1時～）  
※7月6日(月)・8日(水)・10日(金)・13日(日)・15日(火)は休場  
**入場料**  
■小学生未満 無料  
■小・中学生 100円

■高校生以上 320円  
※7月5日(日)、8月2日(日)は無料開放  
**問合せ** スポーツ振興課管理係（城沼総合体育館内 TEL74-2611）



**支 援**  
特別弔慰金支給法の一部改正に伴い、戦没者などの遺族へ  
**特別弔慰金を支給します**

戦没者等の遺族に対する特別弔慰金支給法の一部改正され、「第十回特別弔慰金」が支給されることになりました。申請書の配布及び請求手続きなどの相談を行いますので、最寄りの会場へお越しください。  
**対象** 戦没者などの死亡当時の遺族で、平成27年4月1日時点で、公務扶助料や遺族年金などを受けかたがない場合に、次の順番による遺族一人に支給  
■平成27年4月1日までに、戦傷病者戦没者遺族等援護法による弔慰金の受給権を取得したかた  
■戦没者などの子

■戦没者などの①父母②孫③祖父母④兄弟姉妹  
※戦没者の死亡当時、生計関係を有しているなどの要件を満たしているかによって、順番が替わります  
■前出以外の戦没者などの三親等以内の親族（おいやめいなど）  
※戦没者などの死亡時まで、引き続き1年以上生計を共にしていたかたに限り  
**支給内容** 5年償還の記名国債（額面25万円）  
**請求期限** 平成30年4月2日(月)  
**問合せ** 社会福祉課社会係（内線630）

**相談会の日程**

とき(7月)	受付時間	ところ
1日(水)	午前9時30分～正午	西公民館
6日(月)	午前9時30分～正午	中部公民館
	午後1時30分～4時	三野谷公民館
7日(火)	午前9時30分～正午	郷谷公民館
	午後1時30分～4時	六郷公民館
10日(金)	午前9時30分～正午	大島公民館
	午後1時30分～4時	城沼公民館
13日(月)	午前9時30分～正午	分福公民館
	午後1時30分～4時	赤羽公民館
17日(金)	午前9時30分～正午	多々良公民館
	午後1時30分～4時	渡瀬公民館
21日(火)・22日(水)	午前9時～午後4時	市役所市民ホール

### お知らせ

#### 都市計画変更の縦覧

東毛広域都市計画圏都市計画区域の整備、開発及び保全の方針(東毛広域都市計画圏都市計画区域マスタープラン)の変更について縦覧を行っています。

**とき** 午前8時30分～午後5時15分(土・日曜日、祝日を除く)

**縦覧場所・問合せ** 県都市計画課(TEL027-226-13656)、館林土木事務所(TEL72-4355)、市都市計画課(内線408)

#### 群馬県介護支援 専門員実務研修受講試験

**とき** 10月11日(日)

**ところ** 前橋工科大学(前橋市)他

**対象** 保健・医療・福祉分野で5年以上の実務経験があり、厚生労働省の定める基準を満たすかた

**受験手数料** 7700円

**申込み** 7月3日(金)(消印有効)までに、申込書(館林保健福祉事務所及び市介護高齢

●館林高等看護学院オープンキャンパス 6月27日(日) 午後1時～3時 入学案内、施設見学などを行います。当日会場へお越しください。同看護学院 ☎73-7175

課で配布)を郵送で群馬県社会福祉協議会(〒371-8525 群馬県社会福祉総合センター内)へ

#### 野菜の病害虫 まんえん防止にご協力を

キュウリやトマトのウイルス病は、アザミウマ類やコナジラミ類、アブラムシ類などの害虫によって伝染し、4～10月に多く発生します。まんえん防止には農家だけでなく、地域全体での対策が不可欠です。家庭菜園や緑のカーテンなどは、栽培が終了したら速やかに抜き取り、処分してください。



**問合せ** 館林地区農業指導センター(TEL74-2257)、又は市農業振興課振興係(内線247)

#### 教科書展示

学校で使用されている教科

#### 緑化講座を開催

**とき** 7月9日(木) 午前10時～正午  
**ところ** 県緑化センター(邑楽町)  
**定員** 60人(先着順)  
**テーマ** 「覚えておきたい庭木の整枝・剪定」  
**講師** 園子由建二さん(樹木医)  
**参加費** 無料  
**申込み・問合せ** 6月22日(月)の午前8時30分から、電話で同センター(Tel88-7188)へ

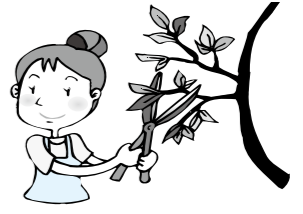

書に関心を深めていただくために、展示会を行います。  
**とき** 6月19日(金)～7月2日(木) 午前9時～午後5時  
**ところ** 市教育研究所(市民センター内)  
**内容** 小・中・高等学校、特別支援学級の教科書を展示 ※いずれも平成28年度使用予定の教科書  
**参加費** 無料  
**申込み** 当日会場へ  
**問合せ** 学校教育課指導係(内線228)

#### 募集

#### ユネスコサマースクール

**とき** 7月23日(木) 午前6時50分～市役所出発 午後6時30分帰着(予定)  
※雨天決行



**ところ** つくばエキスポセンター1、地質標本館(茨城県つくば市)  
**対象** 市内在住の小学4年生以上及び中学生と保護者 ※子どもだけの参加は、保護者の承諾が必要です  
**定員** 40人(申し込み多数の場合は抽選)  
**内容** 世界最大級のプラネタリウムの観覧と、最新科学を学ぶ各種体験や展示見学など  
**参加費** 1000円(入館・保険料など)

#### 母子・父子家庭の日帰り旅行



**とき** 8月1日(出) 午前7時出発 午後7時帰着(予定)  
※雨天決行  
**ところ** 東京デイズニールン(千葉県浦安市)  
**対象** 市内在住の母子・父子家庭の親子(子どもは18歳以下)  
**定員** 43人(先着順)  
**参加費(入場・保険料)**  
■大人 6300円  
■中学・高校生 5500円  
■小学生・幼児(4歳以上) 4100円

#### 商売繁盛のツボをプロがアドバイス

**■幼児(3歳以下)** 100円(保険料のみ)  
**申込み・問合せ** 6月22日(月)から、参加費を添えてこども福祉課子育て支援係(内線671)へ

工課商業係(内線207)、又は館林商工会議所(TEL74-15121)へ

以外のかたは、年度会費1000円が別途必要です  
**申込み・問合せ** 6月23日(火)から、相川静夫さん(同会 TEL73-2376)、又は市生涯学習課生涯学習係(内線224)へ

**夏休み指導員募集**  
放課後児童クラブの夏休み指導員を募集します。勤務日・時間、時給、交通費など、詳しくは各児童クラブへお問い合わせください。  
**勤務日** 7月21日(火)～8月27日(木)  
**募集人員** 若干人  
**申込み**  
■風の子クラブ(大手町) TEL72-1175  
■あすなる学童クラブ(新宿二丁目) TEL74-5545  
■赤羽児童クラブ(赤生田町) TEL78-7209  
■美園学童クラブ(美園町) TEL75-0272  
■聖ルカ学童クラブ(大街道二丁目) TEL72-11076(聖ルカ保育園)  
■みのやレインボークラブ(上三林町) TEL72-4701  
■つつじ野学童クラブ(高根町) TEL75-9106  
**問合せ** 各児童クラブ、又は市こども福祉課保育係(内線6309)

#### 目からウロコの創業塾



**とき** 7月11日(出) 午後0時30分  
■基本編 午前9時30分～午後0時30分  
■応用編 午後1時30分～4時30分  
**ところ** 城沼公民館  
**対象** 創業に興味のあるかた、又は創業を予定しているかた  
**定員** 各15人(先着順)  
**内容** 創業計画の土台づくり(基本編)、創業計画の具体策(応用編)について学びます  
**講師** 吉成篤さん(中小企業診断士)  
**参加費** 無料  
**申込み・問合せ** 6月22日(月)から7月8日(木)までに、商工課商業係(内線207)へ

#### 記録に挑戦！ たてばやし水泳大会

**とき** 8月2日(日) 午前8時30分開会式(午前7時30分開場)  
**ところ** 城沼市民プール  
**対象** 小学1年生以上  
※中学生以下は保護者の承諾書が必要  
**参加費(1種目。保険料など)**  
■小・中学生 100円  
■高校生以上 200円  
※出場は1人2種目まで  
**申込み・問合せ** 6月22日(月)から7月10日(金)までに、参加費を添えてスポーツ振興課振興係(城沼総合体育館内 TEL74-2611)へ



●ケイドリームス・ドーム7月の日程 2日(木)～31日(金)。ケイドリームス・ドーム館林 ☎75-0355

#### サマージャンポ 宝くじ発売

7月8日(水)から、サマージャンポ宝くじ、サマージャンポミニ7000万が発売されます。収益金は市町村の明るく住みよいまちづくりに使われます。  
**発売期間** 7月8日(水)～31日(金)  
**抽選日** 8月11日(火)  
**問合せ** 県市町村振興協会(TEL027-290-11350)

**犯罪や非行のない 明るい社会を築こう**  
「社会を明るくする運動」が、7月1日(水)から1か月間を強調月間として全国一斉に実施されます。  
同運動は、全ての国民が犯罪や非行の防止と、罪を犯した人たちの更生に理解を深め、それぞれの立場で力を合わせながら、犯罪や非行のない明るい社会を築くためのものです。ご協力をお願いします。  
**問合せ** 社会福祉課社会係(内線6300)



# 講座・教室

## 彫刻教室

**とき** 7月27日(月)・29日(水)・31日(金)、8月1日(土) 午前9時30分〜正午(全4回)  
※8月1日(土)は午前10時〜11時30分

**ところ** 三の丸芸術ホール他

**対象** 市内在住の小学4年生以上

**定員** 10人程度(先着順)

**内容** 粘土を使った彫刻作り、市役所周辺の彫刻鑑賞

**講師** 阿部光住さん・大串明美さん(彫刻家)

**参加費** 2000円程度(材料費)

**持参する物** 筆記用具、手鏡、ビニール袋

**申込み・問合せ** 7月1日(水)の午前9時から20日(木)までに文化振興課芸術文化係(文化会館内 Tel74-4111)へ

※8月1日(土)の鑑賞会だけの参加も可能です

## 家族介護教室

**とき・内容**

①7月11日(土) 介護保険制度・福祉サービスなど

②7月25日(土) 認知症の理解とその対応

## 保健

### 離乳食教室

**とき・対象**

■7月22日(水) 生後5〜8か月の乳児と保護者

■7月23日(木) 生後9か月〜1歳6か月の乳幼児と保護者

※いずれも午前9時30分〜午後1時

※参加時の月齢で申し込みください

**ところ** 保健センター

**定員** 各10組(申し込み多数の場合は初めてのかわた優先)

**内容** 納豆を使った簡単な離乳食の調理実習と試食・交流会

**参加費** 3000円(材料費)

**持参する物** 母子健康手帳、エプロン、三角巾、子守帯、子ども用の飲み物・スプーン

## 児童館

### アドベンチャーキャンプ

**とき** 8月21日(金) 午前9時〜児童センター1集合 8月23日(日) 午後3時30分解散(予定)

**ところ** 青少年野外活動センター(桐生市)

**対象** 市内在住の小学3〜6年生

※8月8日(土)の事前研修に参加できるかた

**定員** 30人(申し込み多数の順)

## 動物愛護写真コンテスト

**テーマ** 「ひとと動物のふれあい」  
※動物だけの写真でなく、人と身近なペットとの愛情あふれた作品

**写真のサイズ**

- プリント作品 カラープリントのキャビネ判、又は2L判
- デジタル作品 ファイル形式JPEG ファイルサイズ3MB以内

※応募は1人3点までとし、ファイルサイズ縮小を除き、加工していない作品

※詳しくは、応募用紙裏面の募集要項をご覧ください

**申込み・問合せ** 8月20日(水) (必着) までに、写真と応募用紙(地球環境課、各公民館、各児童館、又は市ホームページにあります)を持参、郵送、又はEメールで同環境保全係「動物愛護写真コンテスト」担当(〒374-8501 市役所内 内線453 ✉kankyo@city.tatebayashi.gunma.jp)へ

※Eメールの場合は1通につき1作品とし、画題、氏名、年齢、住所、電話番号、件名に「動物愛護写真コンテスト応募」と記載



## 認知症サポーター養成講座

**とき** 7月13日(月) 午後1時30分〜3時

**ところ** 大島公民館

**定員** 20人程度

**内容** 高齢者あんしん相談センター職員による、認知症の正しい知識や接し方の講話など

**参加費** 無料

**申込み** 同センタークローバー1荘(Tel77-1165)へ

**問合せ** 同センタークローバー1荘、又は市介護高齢課地域支援係(内線623)

**とき** 8月3日(月)・10日(月)・20日(水)・31日(月) 午前10時〜



## 楽しく！脳トレ講座



**申込み** 6月22日(月)から①は7月9日(木)までに、②・③は7月22日(水)までに、高齢者あんしん相談センタークローバー1荘(Tel77-1165)へ

**問合せ** 同センタークローバー1荘、又は市介護高齢課地域支援係(内線623)

場合は抽選)

**内容** キャンプファイア、化石採取、マスカミなど

**参加費** 6500円(食費、保険料など)



## 科学館

### 夏休み昆虫教室 いんぐんま昆虫の森

**とき** 7月25日(土) 午前8時30分〜向井千秋記念子ども科学館出発 午後1時帰着(予定)

**ところ** いんぐんま昆虫の森(桐生市)

※受け付け終了後、オリエンテーションを行います

**問合せ** 児童センター(Tel73-1522)、西児童館(Tel75-4311)、又は赤羽児童館(Tel72-4155)



## ベビーマッサージ

**とき** 7月3日(金) 午前11時〜12時30分

**ところ** 西児童館

**対象** 市内在住の生後3〜8か月の乳児と保護者

**定員** 15組(先着順)

**内容** オイルを使わず、服を

## 7月の相談

※◎とき、◎ところ、◎問合せ。平日の場合、祝日は除きます

**心配ごと・人権・行政相談**

◎5日(月)・14日(火)・19日(日)・28日(火) 午前9時30分〜正午

**法律相談(予約制) 1週間前の月曜日 午前9時から受け付けます**

◎7日(火)・14日(火)・21日(火)・28日(火) 午前10時〜正午

**結婚相談**

◎12日(日)・26日(日) 午後1時〜4時

※◎いずれも総合福祉センター

※◎いずれも社会福祉協議会(Tel75-7111)

**年金相談(予約制) 1週間前の木曜日 午前8時30分から受け付けます**

◎16日(水) 午前9時30分〜午後3時

◎市役所203会議室

◎保険年金課(内線618)

**高齢者なんでも相談(60歳以上対象)**

◎火・木曜日 午前10時〜正午、午後1時〜3時

◎市老人福祉センター(Tel74-5342)

**消費生活相談**

◎月〜金曜日 午前9時〜午後4時

◎消費生活センター(Tel72-9002)

**外国人相談**

◎14日(火)・28日(火) 正午〜午後3時

◎市役所市民課前

◎市民協働課(内線687)

**パートタイム職業相談**

◎月〜金曜日 午前9時〜正午、午後1時〜3時30分

◎市民センター分室

◎パートタイム職業相談室(Tel74-9551)

**労働相談**

◎14日(火)・28日(火) 午後1時30分〜4時

◎市役所401会議室

◎商工課(内線206)

**若者キャリア相談(就労相談・35歳以下対象) 予約制**

◎10日(金)・22日(水) 午後7時〜9時

◎勤労青少年ホーム(Tel72-4304)

**出張サポートステーション(就労相談・40歳未満対象) 予約制**

◎10日(金) 午前10時〜午後4時

◎勤労青少年ホーム

◎東毛若者サポートステーション(Tel57-8222)

7月の相談 ☎一人で悩まず相談を



## 子育て支援センター

地域子育て支援センターは、子育てに関する情報交換や、親子そろって友達づくりをする場です。子育てに悩んでいるかたは、ぜひ遊びに来てみてください♪

### 問合せ

各地域子育て支援センター

- 長良保育園内 (Tel72 - 0859)
- 美園保育園内 (Tel73 - 2143)
- 聖ルカ保育園内 (Tel73 - 8722)
- ももの木保育園内 (Tel74 - 4865)

※いずれも参加費は無料です

### ためきサロン

とき 7月3日(金) 午前10時～11時30分

ところ 美園保育園

対象 妊婦さん

※里帰り中のかたやファーストママ（子どもが生後4か月まで）も参加できます

定員 10組（先着順）

内容 オムツケース作り、絵本の紹介と読み聞かせ、手作りおもちゃの紹介、交流会

申込み 6月22日(月)の午後1時から、美園保育園地域子育て支援センターへ



### お楽しみ広場

#### ほっぺちゃん広場

とき 7月21日(火) 午後2時～3時30分

ところ 大島公民館

対象 市内在住の0・1歳児と保護者  
内容 親子で絵本に親しんで、楽しく遊びます

持参する物 飲み物

申込み 当日会場へ

問合せ 長良保育園地域子育て支援センター

### 子育て講座

#### 保健師さんからのアドバイス

とき 7月10日(金) 午前10時30分～11時30分

ところ 美園保育園

対象 市内在住の乳幼児と保護者

定員 10組（先着順）

内容 保健師による、子どもの発達についての講話や意見交換

持参する物 飲み物

申込み 6月22日(月)の

午後1時から、長良保育園地域子育て支援センターへ



### 歯の健康

とき 7月16日(木) 午前10時30分～11時30分

ところ 聖ルカ保育園(大街道三丁目)

対象 市内在住の乳幼児と保護者

定員 20組（先着順）

内容 子どもの歯の磨き方、虫歯予防についての講話

講師 石川博美さん（歯科衛生士）

持参する物 歯ブラシ、タオル

申込み 6月22日(月)の午後1時から、聖ルカ保育園地域子育て支援センターへ

#### ベビーマッサージ

とき 7月23日(木) 午前10時30分～11時30分

ところ 郷谷公民館

対象 市内在住の生後2～7か月の乳児とベビーマッサージ未経験の保護者

定員 10組（先着順）

内容 ベビーマッサージを通して乳児とのスキンシップを学びます

講師 梅澤千恵さん（ベビーマッサージ認定講師）

持参する物 飲み物、バスタオル

申込み 6月22日(月)の午後1時から、長良保育園地域子育て支援センターへ

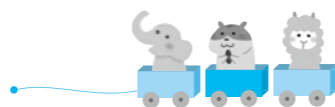

## 7月の児童館だより

対象 乳…乳幼児 小…小学生

児童センター		Tel73 - 1522
【今月の遊び】しおり作り 10:00～17:00		
乳	ふれあい遊び・子育て相談など	2日(木) 16日(木) 11:00～11:30
	しゃぼん玉遊び	17日(金) 31日(金)
	S陣取りI	3日(金)
小	障害物タイムレースI	11日(土) 15:30～16:30
	シャッフルボード	18日(土)
	わりばしけん玉作り	24日(金)
西児童館		Tel75 - 4311
【今月の遊び】七夕かざり 10:00～17:00		
乳	エプロンシアター	2日(木) 11:00～11:30
	ドルフィンリース	15日(木)
小	牛乳パックの小物入れ	10日(金) 15:30～16:30
	16ミリ映画	15日(木)

赤羽児童館		Tel72 - 4155
【今月の遊び】しゃぼん玉遊び 10:00～17:00		
乳	七夕飾り	2日(木)
	絵本の読み聞かせ	3日(金) 11:00～11:30
小	エプロンシアター	16日(木)
	七夕飾り	2日(木) 15:30～16:30
小	伝言ゲーム	16日(木)

多々良公民館児童室		Tel74 - 9223
【今月の遊び】折り紙 10:00～17:00		
乳	絵本の読み聞かせ	16日(木) 11:00～11:30
小	夏の製作	9日(木) 15:30～16:30

休館日 7月6日(月)・13日(月)・21日(火)・22日(水)・27日(月)。ただし、多々良公民館児童室は日曜日と7月4日(土)・27日(月)、また7日(火)は午後2時から、15日(水)は午後2時まで休館

## 7月の相談

※㊤とき、㊦ところ、㊧問合せ。平日は祝日を除く

### 健康相談

#### ストレス・こころの相談（予約制）

㊤1日(水)・15日(水) 午後1時30分～3時

#### ふれあい相談会（神経難病生活支援相談会）（予約制）

㊤9日(木) 午後1時15分～3時30分

#### エイズ相談（予約制）

㊤7日(火)・14日(火)・21日(火)・28日(火) 午前9時～10時

※㊦・㊧いずれも館林保健福祉事務所保健係 (Tel72 - 3230)

#### こころの健康相談（予約制）

㊤9日(木) 午後1時30分～3時

㊦総合福祉センター

㊧社会福祉課（内線673）

#### 高齢者の介護・福祉相談

㊤月～土曜日 午前8時30分～午後5時30分

㊦・㊧各高齢者あんしん相談センター

■クローバー荘 (Tel77 - 1165)

■新橋 (Tel75 - 3013)

■東毛光生園 (Tel72 - 2060)

㊤月～金曜日 午前8時30分～午後5時15分

㊦・㊧高齢者あんしん相談センター社会福祉協議会 (Tel60 - 5670)

#### 高齢者あんしん相談センター出張相談クローバー荘

㊤火曜日 午前10時～正午（祝日を除く）

㊦老人福祉センター

㊧高齢者あんしん相談センタークローバー荘 (Tel77 - 1165)

#### 社会福祉協議会

㊤10日(金)・24日(金)

午前10時～11時

㊦赤羽公民館

㊧高齢者あんしん相談センター社会福祉協議会 (Tel60 - 5670)

#### 医療・介護・福祉相談（予約制）

㊤月～金曜日 午前8時30分～午後5時15分

㊦・㊧館林厚生病院地域連携室 (Tel72 - 3140)

#### 障がい者（児）歯科診療（予約制）

㊤火・木・金曜日 午前9時～正午、午後2時～5時

㊦・㊧館林邑楽歯科保健医療センター (Tel73 - 8818)

### 子育て相談

#### 子育て相談

㊤月～金曜日 午前9時30分～午後4時30分

※聖ルカ・ももの木保育園は午前9時30分～午後1時、午後2時30分～5時

㊦・㊧各地域子育て支援センター

■長良保育園内 (Tel72 - 0859)

■美園保育園内 (Tel73 - 2143)

■聖ルカ保育園内 (Tel73 - 8722)

■ももの木保育園内 (Tel74 - 4865)

※公・私立保育園、児童館でも相談可  
家庭児童相談

㊤月～金曜日 午前9時～正午、午後1時～5時

㊦・㊧こども福祉課（内線665）

#### 婦人・母子相談

㊤月～金曜日 午前9時～正午、午後1時～4時

㊦・㊧こども福祉課（内線671）

#### 子ども相談（来所相談は予約制）

㊤

■電話相談 月～土曜日 午前9時～正午、午後1時～5時（土曜日は午前中のみ）

■メール相談 随時受付

㊦市民センター

㊧子ども相談室 (Tel73 - 4152) ✉eishononen@city.tatebayashi.gunma.jp)

#### 家庭教育相談

㊤3日(金)・17日(金) 午後1時30分～4時

㊦城沼公民館

㊧生涯学習課（内線224）

#### 子育てこころの相談（予約制）

㊤13日(月) 午前9時～11時

㊦・㊧館林保健福祉事務所保健係 (Tel72 - 3230)

### 認知症介護の悩み事

☎介護高齢課  
地域支援係(内  
線623)

#### 認知症の人の家族交流会

とき 7月4日(土) 午前10時～正午

ところ 中部公民館

対象 認知症のかたを介護している家族のかた

内容 認知症のかたを介護する苦労や悩みを話し合い、

認知症への理解と介護者同士の交流を深めます

参加費 無料

申込み 電話、又はファクスで公益社団法人認知症の

人と家族の会群馬支部 (Tel 027 - 360 - 6421 Fax 027 -

- 360 - 6422) へ

## 7月の健診・相談

乳幼児健診		
名称	とき	対象
4か月児	28日(火)	H27.3月生
10か月児	29日(水)	H26.9月生
1歳6か月児	15日(水)	H25.12月生
2歳児歯科	14日(火)	H25.7月生
3歳児	17日(金)	H24.5月生

時間 午後0時45分～1時30分  
ところ 保健センター

母乳育児相談	
とき	対象
3日(金)	1歳未満児と保護者

時間 午前9時30分～11時

ところ 保健センター

#### 保健師・栄養士・高齢者あんしん相談センター職員の健康相談

とき	ところ
7日(火)	城沼公民館
8日(水)	渡瀬公民館
10日(金)	西公民館
21日(火)	分福公民館
28日(火)	大島公民館

時間 午前9時30分～11時

相談内容	病気や生活習慣、妊娠、出産、子育て、介護など
持参する物	乳幼児は、母子健康手帳 40歳以上は、健康手帳

#### ヘルスアップ相談会

とき	内容
10日(金)	血圧測定や個別相談など

時間 午後1時30分～2時

ところ 保健センター

問合せ 健康推進課 (Tel 74 - 5155)  
※高齢者あんしん相談センター職員による相談は介護高齢課地域支援係（内線675）

# 休日当番医のお知らせ

診療時間 午前9時～午後5時

	内科			外科
5日	こが内科 栄町 Tel 73-7587	小西医院 千代田町赤岩 Tel 86-2261	湯沢医院 大泉町西小泉 Tel 62-2209	慶友整形外科 羽附町 Tel 72-6000
12日	まりレディス 木戸町 Tel 76-7775	多々良診療所 西高根町 Tel 72-3060	新井内科 大泉町仙石 Tel 20-1220	海宝病院 堀工町 Tel 74-0811
19日	土井レディス 苗木町 Tel 72-8841	小林内科 邑楽町篠塚 Tel 88-8278	いたくら内科 板倉町朝日野 Tel 70-4080	岡田整形外科 朝日町 Tel 72-3163
20日	森下内科医院 花山町 Tel 73-7776	竹越医院 明和町新里 Tel 84-3137	かさはら内科 邑楽町中野 Tel 55-2537	川島脳外科 岡野町 Tel 75-5511
26日	さくま内科 花山町 Tel 55-2500	長谷川クリニック 松原二丁目 Tel 80-3311	加藤医院 邑楽町光善寺 Tel 89-1031	新橋病院 下三林町 Tel 75-3011

耳鼻科		歯科	
5日	川田耳鼻科(仲町 Tel72-3314)	診療時間	館林邑楽歯科保健医療センター (苗木町2622-1 Tel73-8818)
19日	川村耳鼻科(新宿一丁目 Tel72-1337)	午前9時～午後1時	診療時間 午前9時～正午、午後1時～3時

**夜間**  
夜間急病診療所(内科・小児科)  
新栄町1844-3 Tel73-2313  
診療時間 午後7時～10時  
(日曜日、祝日、年末年始を除く)

**緊急時**  
館林厚生病院  
成島町262-1 Tel72-3140  
※電話で確認後、受診  
※日曜日や祝日も内科・外科は行っています(急患のみ)

～困ったときは～  
**たてばやし健康ダイヤル**  
24時間相談できます  
**0120-374-215**  
■健康・医療・介護・育児・メンタルヘルスの相談  
■医療機関情報の提供など

※変更になる場合がありますので、必ず電話で確認してから受診してください  
※時間外・夜間などは受診できる病院などを紹介します。 救急テレホンサービス (Tel73-5699) へ

## INFORMATION まちの情報

### 人口と世帯 (6月1日現在)

	人口・世帯	前月比
男性	39,026人	+7
女性	38,946人	-2
合計	77,972人	+5
世帯数	32,245世帯	+23

### 6月の風呂の日

- ビワの葉湯**  
②26日(金) 午前11時～午後6時
- ③つつじが岡パークイン  
※入浴料420円  
※お茶の無料サービスがあります

### 7月の催し物

- かごめ六斎市**  
②11日(土)・25日(土) 午前9時30分～午後1時  
③かごめ通り商店街
- 尾曳稲荷骨董市**  
②18日(土) 午前7時～午後4時頃  
③尾曳稲荷神社
- 茂林寺フリーマーケット**  
②18日(土) 午前10時～  
※売り切れしだい終了  
③茂林寺商店街
- 下町夜市**  
7月の開催はありません。  
9月19日(土)から再開します

## チャイどる



**池上 純くん (富士見町)**  
純くんはどんな子?  
おしゃべりが上手で、いつも家族を笑わせてくれる明るい子♪  
**パパとママから純くんへメッセージ**  
これからもいっぱいいっしょに遊ぼうね。パパとママは純くんのことが大好きだよ。

Vol.70

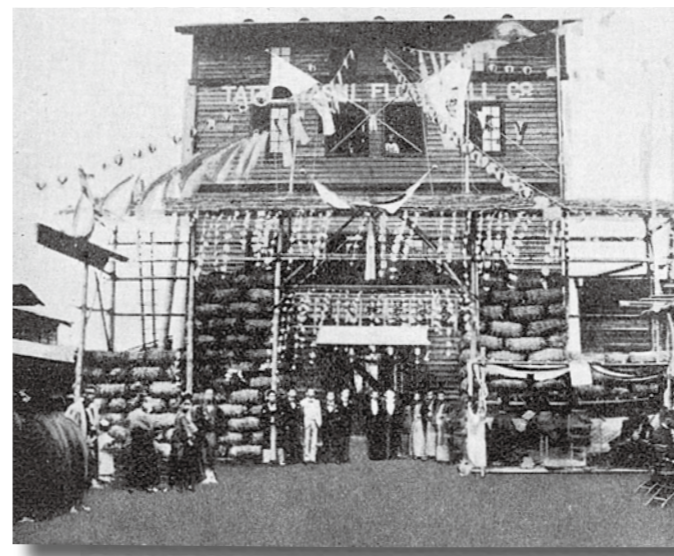

明治34年(1901)の館林製粉(株)開業式(写真提供:製粉ミュージアム)

## 市史コラム

市史編さんセンター  
(Tel76-7651)

先月まで製粉ミュージアム(栄町)で正田貞一郎生誕145周年企画が開催されていました。館林製粉(現日清製粉グループ本社)は明治期から今日にかけて館林を代表する企業で、同社の発展には創業者である正田貞一郎の功績に加え、周辺にいた関係者の支えも重要でした。館林製粉の創業には、貞一郎を中心とする館林実業談話会(地元実業家の集まり)の人たちが参加しています。中でも館林の

資産家であった石島為三郎は、右腕として活躍し、その後日清製粉の常務にも就任しています。地縁、血縁に加え、貞一郎が卒業した東京高等商業学校(現一橋大学)の人脈も注目されます。館林の工場に設置された製粉機械は、同窓生の小田柿捨次郎(三井物産元常務)の仲介でアメリカから輸入したものです。また、日清製粉には早くから高等教育を受けた、貞一郎の後輩らが入社し、日清製粉の経営を支えていました。

筆者は貞一郎が卒業した現在の一橋大学で教鞭を執っていますが、同大学には明治期の卒業生の卒業論文が数多く残されています。貞一郎の後輩で後に社長になる星野唯三も明治36年(1903)に「北海道商工業視察報告書」を執筆するなど、当時の学生らの水準の高さを知ることができます。

このように、貞一郎の周辺に多くの人材が集まることで館林製粉は日本を代表する企業へと成長できたのです。(文中敬称略)

## 正田貞一郎をめぐる人々

高柳友彦  
市史編さん近現代部会調査員

## PHOTO CANVAS

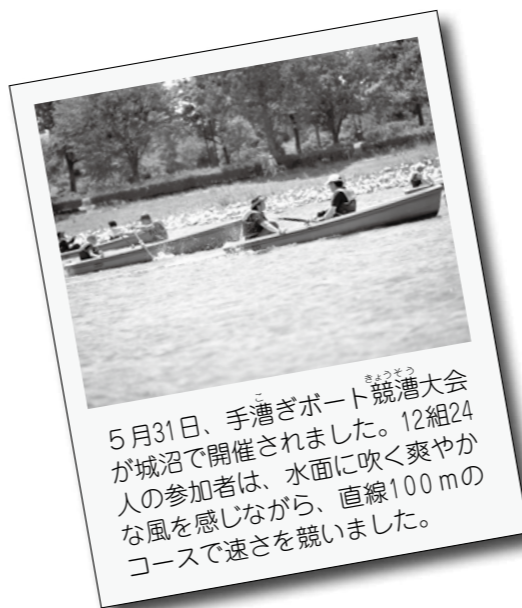



## 二十歳の節目に 得た経験は かけがえのない宝物

堀越陽子<sup>ほりこしやうこ</sup>さん 大手町



◆今年の成人式で、二十歳のつどい実行委員を務めたそうですが、応募したきっかけは中学時代の友人が応募していたので、自分もやってみたいと思いました。

◆実行委員の中でも会長に立候補した理由は一生に一度の成人式で、こんなにも貴重な経験ができることはないと思ったからです。また、自分の成長した姿を多くの人に見てもらいたいという強い思いもありました。

◆実行委員をやってみてよかったことは実行委員の友達や先輩など多くのかたとのつながりができたことです。活動を通じて、両親への感謝の気持ちを持つこともできました。

◆これから二十歳を迎えるかたへ一言  
やらないで後悔するなら、何事も挑戦したほうがいい。そこから得られるものが必ずあるはずだから。二十歳の節目に何かに挑戦してみたいかたには、実行委員をお勧めします！



**ぽんちゃんのお部屋**  
7月10日から花ハスクルージングが始まるぽん。とても気持ちがいいので、みんな遊びに来てぽん！

### ホッとひといき Relax

以前取材で、男のための料理教室におじゃましました。参加者はもちろん全員男だけ。慣れない手つきで、鍋や包丁を片手に四苦八苦する姿は、今でも忘れられません。ある参加者は「毎日おいしいご飯を作ってくれる母ちゃんに感謝しないと」と苦笑い。最近実家を出て、料理を始めた私。今頃になって、あのときの参加者のつぶやきが、心に響いています。(さ)



**納付**  
税目・納期限  
■市・県民税(普通徴収)  
第1期  
納期限は6月30日(火)です  
※口座振替日は6月30日(火)の1回です。前日までに口座残高の確認をお願いします

### 市税の納付・納税相談

**夜間納税相談**  
市役所開庁時間内に来庁できないかたのために、夜間にも納税相談窓口を開設しています。  
また、電話による相談も受け付けますのでご利用ください。  
とき 7月6日(月)・13日(月)・27日(月) 午後7時まで  
ところ 納税課  
問合せ 同収納係(内線6080)

