

広報館林

2017
5
15日号

まちの情報誌 City Of Tatebayashi Public Relations

Vol.1187



表紙：未成年者の飲酒防止をPR

4月20日に東武鉄道館林駅前で行われた未成年者飲酒防止キャンペーン。本市出身のレースクイーン荒井つかささんが、一日税務署長として、未成年者の飲酒防止を呼びかけました。

ふるさとづくり市民フェスティバル・・・P2
手話施策推進会議の委員を募集・・・P4
児童手当の現況届を忘れずに・・・P4
6月の休日当番医・・・P11

ふるフェスMAP

- 時間は変更になる場合があります
 - 来場は徒歩又は自転車で、車の場合は乗り合わせにご協力ください
 - ごみの減量化にご協力ください
- 問合せ 生涯学習課生涯学習係（内線224）

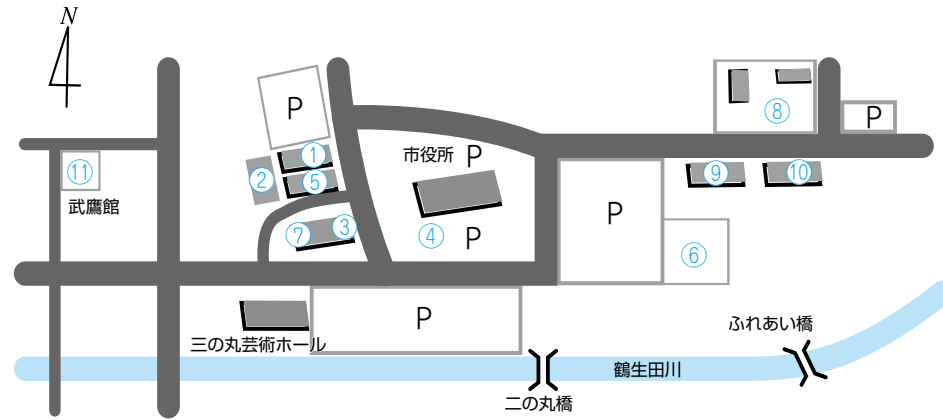

ふるフェスイベント一覧

	イベント	とき・内容など
①文化会館大ホール	幼稚園・学校活動展示	午前9時～午後3時
	各種団体・サークル舞台発表	午前10時～午後3時（予定）
	リサイクル品抽選会	受付：午前10時～午後0時30分 抽選会：午後1時 ※先着400人。抽選時に不在の場合は、無効になります
	ごみ減量啓発	午前10時～午後2時 ごみ減量器具展示、アンケート
②市民広場	フリーマーケット	午前10時～午後2時（雨天中止）
	不用食器・廃食用油回収	午前10時～午後2時 家庭で出た不用食器、廃食用油を回収します ※破損した食器は回収しません
	環境関連展示	午前10時～午後2時 地球温暖化に関する展示、廃食用油を使用したエコキャンドルの展示など
	買い物袋持参運動啓発	午前10時～午後2時 マイバッグ、リサイクル石けんの販売
	緑のカーテンを育てよう講座・苗配布	午前10時～午後2時 講座を受けたかた及びアンケートにご協力いただいたかたに緑のカーテンの苗を配布 ※なくなりしだい終了。苗を入れる袋をご用意ください
	クロメダカ市民配布会	午前11時～正午 一家庭あたり10匹程度配布（先着170家族） ※容器をご用意ください
③図書館	図書館活動展示	午前9時～午後5時
	子ども映画会	午前10時30分～11時 「おばけうんどうかい」※16ミリ
	映画会	午後2時～4時 「劇団四季ミュージカル 壁抜け男」

	イベント	とき・内容など
④市役所前	ちびっ子写生大会	午前8時～午後5時（雨天決行）
	生涯学習活動展示	午前9時～午後3時 文化会館1～5会議室、和室
⑤文化会館小ホールなど	学習活動体験コーナー	午前10時～午後3時 文化会館小ホール
	子ども会大会	午前9時～午後3時 子ども会によるゲームなど（雨天中止）、模擬店（雨天決行）
⑥市役所東広場	青少年健全育成啓発パネル展	午前9時～午後3時（雨天中止）
	ヘルスパレーボール&タグラグビー教室	午前10時～午後2時
⑦第一資料館	第8回新収蔵資料展	午前9時～午後5時（入館は午後4時30分まで） ※午後11時から11時30分まで展示解説を行います
⑧第二資料館	常設展示	午前9時～午後5時（入館は午後4時30分まで）
⑨向井子ども秋記念館	サイエンスショー	午前10時～午後4時
	工作教室	大きなシャボン玉作り、液体窒素実験、クルクルタネコプター作り、太陽の黒点や昼間でも見える星の観察、塩ビ管ホルン演奏体験、解説ツアー、ロボット実演などを行います
	プラネタリウム	
⑩田山花袋記念文学館	ボランティア友の会による各種ブース	
	収蔵資料展	午前9時～午後5時（入館は午後4時30分まで） ※午後2時から2時30分まで展示解説を行います。入館無料
⑪武鷹館	武鷹館公開	午前10時～午後5時（入館は午後4時30分まで） ※随時ボランティアによる解説を行います。入館無料



市民フェスティバル

ふるさとづくり♪ 

学習活動の発表や参加者同士の交流を通して、生涯学習の振興を図る「第26回ふるさとづくり市民フェスティバル」を5月28日(日)に開催します。会場には、舞台発表や作品展示、子どもから大人まで楽しめる体験コーナーなど、イベントが盛りだくさん。家族や友達といっしょに参加して、楽しく学んでみませんか。

5月28日(日)!



●第一資料館休館

5月29日(月)～6月16日(金)は、展示替え及び館内保守点検のため休館します。

文化振興課文化財係(文化会館内 ☎74-4111)

苦手な人も好きになる!? 夏を乗り切るニガウリ教室

本市で多く生産されているニガウリ。市食生活改善推進員協議会がニガウリのおいしい調理法を教えます。ぜひ、この機会にニガウリ料理を学んでみませんか。

とき 6月13日(火) 午前10時～午後1時30分

ところ 保健センター

対象 市内在住のかた

定員 30人(先着順)

内容 ニガウリ料理の調理実習と試食、講話

参加費 無料

持参する物 筆記用具、エプロン、三角巾(バンドナ)

申込み・問合せ 5月25日(木)から健康推進課健康づくり係(同センター内 ☎74-5155)へ



保健・福祉

最近の育児を学ぶ 初孫教室を開催

初孫を迎えるかたを対象に「最近の育児」について紹介する初孫教室を開催します。ぜひご参加ください。

とき・内容(全2回)

6月16日(金) 育児の今と昔、離乳食の話(おかゆの炊き方など)

6月30日(金) 沐浴実習、交流会(おじいちゃん、おばあちゃんの役割について)

※時間 午後1時30分～3時30分

ところ 保健センター
対象 市内在住で、これから初孫が生まれるかた、又は妊婦が市内在住で、これから初孫が生まれるかた



定員 20人(先着順)
講師 保健師・管理栄養士
参加費 無料
持参する物 筆記用具
申込み・問合せ 5月22日(月)から、健康推進課母子保健係(同センター内 ☎74-5155)へ

6月の離乳食教室 「お肉を使った離乳食」

とき 6月30日(金) 午前9時30分～午後1時

ところ 保健センター

対象 生後5か月～1歳6か月未満の乳幼児と保護者

定員 20組(希望者多数の場合)

内容は初めてのかた優先)

内容 肉を使った簡単な離乳食の調理実習と試食・交流会

参加費 300円(材料費)

持参する物 母子健康手帳、エプロン、三角巾、子守り帯、子ども用の飲み物・スプーンなど

申込み・問合せ 5月26日(金)から、健康推進課母子保健係(同センター内 ☎74-5155)へ

※調理中は母子保健推進員による託児があります

無料フツ素塗布と無料歯科相談

とき 6月4日(日) 午前9時～正午受付

ところ 館林邑楽歯科保健医療センター(苗木町)

内容 フツ素塗布(4歳から)

いから大人までの虫歯予防、歯科相談(虫歯・歯周病・入れ歯など)、お口の乾燥チェック

児童手当を引き続き受給するために

児童手当の現況届を忘れずに

現況届とは、児童手当を引き続き受給する要件を満たしているかを確認するもので、該当するかたには6月上旬に現況届用紙を郵送します。現況届を提出しないと、平成29年6月分以降の児童手当が支給されませんので、忘れずに提出してください。

提出先 最寄りの各会場へ
※会場に来られないかたは、6月30日(金)までに直接こども福祉課子育て支援係へ

問合せ 同子育て支援係(内線631)



提出先一覧

とき(6月)	受付時間	ところ
2日(金)	9:00～19:00	市役所市民ホール
6日(火)	9:30～11:30	渡瀬公民館
	13:30～15:30	六郷公民館
7日(水)	9:30～11:30	多々良公民館
	13:30～15:30	三野谷公民館
8日(木)	9:30～11:30	西公民館
	15:00～16:30	分福公民館
9日(金)	9:30～11:30	赤羽公民館
	13:00～14:30	大島公民館
11日(日)	15:00～16:30	郷谷公民館
	10:00～17:00	館林つつじの里ショッピングセンターアゼリアモール内センターホール
16日(金)・21日(水)・27日(火)	17:00～19:00(夜間延長受付)	こども福祉課(市役所11番窓口)
	9:00～17:00	市役所市民ホール

講座・教室

日曜緑化講座 柿の摘果と剪定

とき 6月11日(日) 午前10時～正午

ところ 県緑化センター(邑楽郡邑楽町)

定員 60人(先着順)

内容 自宅の柿の木によい実をならせるための摘果と剪定のコツを学びます



講師 真塩満之さん(園芸研究家)

参加費 無料

申込み・問合せ 5月29日(月)の午前8時30分から、電話で

同センター(☎88-7188、又は☎89-0782)へ

市議会議員補欠選挙 渋谷さんが当選

4月2日に行った市議会議員補欠選挙において、渋谷理津子さんが(当郷町)が当選しました。



渋谷理津子さん

問合せ 市選挙管理委員会事務局(行政課内 内線318)

児童館

マカロン型の メモスタンドを作ろう

とき 5月27日(土) 午前10時30分～正午

ところ 西児童館

対象 市内在住の小学生

定員 15人(先着順)

内容 粘土でマカロン型のメモスタンドを作ります

講師 篠木春美さん(スイーツデコアーティスト)

参加費 500円

申込み・問合せ 5月21日(日)の午前10時から、同館(☎75-4311)へ

●図書館 5月29日(月)～31日(水)は、館内保守点検のため休館します。館内保守点検のため休館します。

スポーツ

スポーツバラエティ 体験教室参加者募集
10種目を体験して、好きなスポーツを見つけませんか。
とき 6月11日(日)～8月4日(金)(全10回)
※種目により曜日、会場、時間が異なります。詳しくはお問い合わせください
ところ 城沼総合運動場他
内容 スポーツ少年団登録の10種目を1回ずつ体験します
体験種目 ソフトボール・レスリング・バレーボール・空手道・剣道・なぎなた・サッカー・柔道・軟式野球・ミニバスケットボール

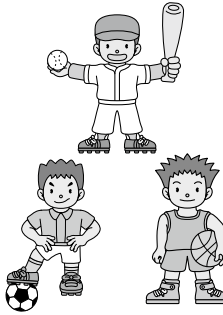

講師 市スポーツ少年団各種目指導者
対象 小学生
定員 30人(先着順)
参加料 1000円(保険料など)
持参する物 運動のできる服装、飲み物、タオル、室内外

シューズ、帽子(屋外種目)
申込み 5月22日(月)から、印鑑を持参してスポーツ振興課振興係(城沼総合体育館内 74-2611)へ
※電話での申し込みはできません

お知らせ

工業統計調査にご協力ください

平成29年6月1日現在で、全国一斉に「工業統計調査」が行われます。工業統計調査とは、4人以上の従業者がいる事業所を対象に、1年間の生産活動に伴う製造品の出荷額、原材料使用額などを調査し、製造業の実態を明らかにすることを目的としています。調査員証を所持した調査員が5月中旬頃に伺いますので、調査へのご理解とご協力をお願いします。
問合せ 行政課法規統計係(内線333)

ニガウリの苗を差しあげます

とき 5月27日(土) 午前10時～午後1時(なくなりしだい終了)
本市のスポーツ少年団に所属する各単位団が1年間の活動をPRするため、団ごとに大きな模造紙にさまざまな工夫を凝らして活動記録を作成

スポーツ少年団 目で見る活動記録展

ところ かごめふれあい館(本町一丁目)
配布数 100ポット(一人2ポットまで)
※苗を入れる袋を持参ください
申込み 当日会場へ
問合せ 斎藤進さん(かごめ通り商店街会長 74-2008)、又は市商業観光課商業振興係(内線205)

国際ヨーガ Day in 館林 青空ヨーガとランチを楽しもう!

国際ヨーガの日に、芝生の上でヨーガを行い、心と身体を健やかに整えた後、おいしいランチを楽しみませんか。
とき 6月25日(日) 午前9時30分～正午
ところ つつしが岡公園 SugarHillCafe
定員 50人(先着順)
講師 岩崎寿利さん(ヨーガ療法士)
参加費 2,000円(ランチ込み)
持参する物 ヨガマット又はレジャーシート、日除け・虫除け
申込み 5月22日(月)から、電話又はメールで岩崎寿利さん(Tel:52-8310) ccoroshanti@yahoo.co.jpへ
問合せ 岩崎寿利さん又は市つつしが岡公園課整備運営係(Tel:74-5233)



下水道事業計画 変更図書縦覧



市公共下水道事業計画の変更が告示されました。変更になった関係図書は下水道課でご覧になれます。
変更内容
■事業地に羽附町、上赤生田町及び赤生田町の各一部を

追加拡大
■事業施行期間を平成34年3月31日(木)まで延伸
問合せ 同工務係(内線413)

雇用のトラブル解決を労働委員会がサポート

近年、解雇や労働条件の引き下げなど、個々の労働者との事業者との間のトラブルが増加しています。県労働委員会は、そうした労働紛争問題を公平・中立の立場で取り扱う独立した専門的行政機関です。「個別労働紛争あっせん制度」では、労使問題に関し経

験豊かなあっせん員が労使双方の言い分を伺いながら、労使の歩み寄りを促して、紛争が話し合いにより円満に解決されるようにサポートします。費用は無料で、秘密は厳守します。労使間のトラブルでお困りのかたは、同委員会にご相談ください。電話での相談も受け付けておりますので、お気軽にご相談ください。
対象 県内事業所に勤務する労働者・県内事業所の事業主
対象事業 解雇・雇止め・配置転換・出向・懲戒処分などの労働条件、その他労働問題に関する紛争

無料人権相談 特設人権相談所を開設

6月1日の「人権擁護委員の日」に合わせて、無料相談を行います。秘密は固く守られますので、気軽にご相談ください。
とき 6月8日(木) 午前10時～午後3時
ところ 総合福祉センター



ご注意ください!

クビアカツヤカミキリが 身近なところでも 確認されています

市内で「クビアカツヤカミキリ」の発生が確認されています。このカミキリムシは、幼虫が桜などの生木に食入・加害することで樹木を衰弱させる外来種です。自宅や近所などで成虫を発見した場合は、地球環境課までご連絡ください。
また、クビアカツヤカミキリの生態や防除方法などについて、詳しいことは、市ホームページをご覧ください。
体長 約2.5～4センチメートル
特徴 全体的に光沢のある黒色で胸部(首部)が赤色
生態 幼虫は、樹木内部で2～3年かけて成長し、さなぎになります。その後、6月中旬～8月上旬に成虫となって樹木の外に現れます
問合せ 同環境保全係(内線452)へ

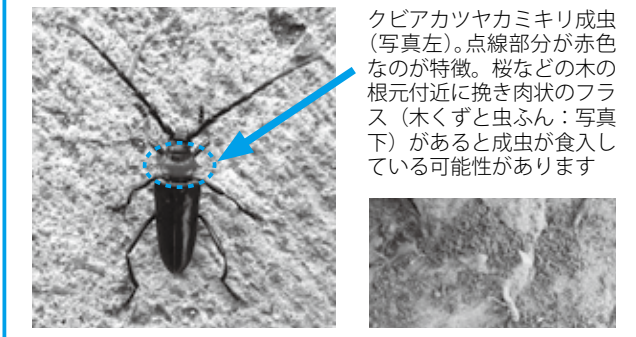

クビアカツヤカミキリ成虫(写真左)。点線部分が赤色なのが特徴。桜などの木の根元付近に挽き肉状のフラス(木くずと虫ふん:写真下)があると成虫が食入している可能性があります

相談先・問合せ 県労働委員会事務局(Tel:027-222612783)へ
無料人権相談 特設人権相談所を開設
6月1日の「人権擁護委員の日」に合わせて、無料相談を行います。秘密は固く守られますので、気軽にご相談ください。
とき 6月8日(木) 午前10時～午後3時
ところ 総合福祉センター
対象 子どもに関すること、家庭内や近所のもめごとなど、人権問題や困りごとで悩んでいるかた
人権擁護委員 平野一男さん、櫻井博さん、小島たみ子さん、大拙輝一さん、奥澤京子さん、菅沼道雄さん
申込み 当日会場へ
※会場にお越しになれないかたは、全国共通人権相談ダイヤル(Tel:0570-1003110)で電話相談も行っていただけます
問合せ 前橋地方事務局人権擁護課(Tel:027-22214466)

6月の相談

- ※◎とき、◎ところ、◎問合せ。平日の場合、祝日は除きます
- 心配ごと相談**
◎4日(月)・13日(火)・18日(日)・27日(火) 午前9時30分～正午
- 法律相談(予約制)** 1週間前の月曜日 午前9時から受け付けます
◎6日(火)・13日(火)・20日(火)・27日(火) 午前10時～11時30分
- 結婚相談**
◎11日(日)・25日(日) 午後1時～4時
- 女性のための結婚相談**
◎18日(日) 午後1時～4時
※◎いずれも総合福祉センター
- ※◎いずれも社会福祉協議会(Tel:75-7111)
- 年金相談(予約制)** 1週間前の木曜日 午前8時30分から受け付けます
◎15日(木) 午前9時30分～午後3時
◎市役所203会議室
◎保険年金課(内線618) 高齢者なんでも相談(60歳以上対象)
◎火・木曜日 午前10時～正午、午後1時～3時
◎老人福祉センター(Tel:74-5342)
- 消費生活相談**
◎月～金曜日 午前9時～午後4時
◎消費生活センター(Tel:72-9002)
- 外国人相談**
◎13日(火)・27日(火) 正午～午後3時
◎市役所市民課前
◎市民協働課(内線687) **パートタイム職業相談**
◎月～金曜日 午前9時～正午、午後1時～3時30分
◎市民センター1分室
◎パートタイム職業相談室(Tel:74-9551)
- 労働相談**
◎13日(火)・27日(火) 午後1時30分～4時
◎市役所203会議室
◎産業政策課(内線206) **若者キャリア相談(就労相談・35歳以下対象)** 予約制
◎9日(金)・28日(水) 午後7時～9時
◎労働青少年ホーム(Tel:72-4304) **出張サポートステーション(就労相談・40歳未満対象)** 予約制
◎9日(金) 午前10時～午後4時
◎労働青少年ホーム
◎若くま若者サポートステーション東毛常設サテライト(Tel:57-8222)

子育て支援センター

地域子育て支援センターは、子育てに関する情報交換や、親子そろって友達づくりをする場です。子育てに悩んでいるかたは、ぜひ遊びに来てみてください♪

問合せ

- 各地域子育て支援センター
 - 長良保育園内 (Tel.72 - 2118)
 - 美園保育園内 (Tel.72 - 2117)
 - 聖ルカ保育園内 (Tel.73 - 8722)
 - ももの木保育園内 (Tel.74 - 4865)
 - 総合福祉センター内 (Tel.070 - 3626-7111)
- ※いずれも参加費は無料です

ためきサロン

とき 6月23日(金) 午前10時～11時30分
 ところ 長良保育園
 対象 妊婦さん
 ※里帰り中のかたやファーストママ(子どもが生後4か月まで)も参加できます
 定員 10組(先着順)
 内容 バンダナスタイ作り、絵本の紹介と読み聞かせ、手作りおもちゃの紹介、交流会
 申込み 5月22日(月)の午前9時から長良保育園地域子育て支援センターへ



育児講座

産後ヨガ
 とき 6月14日(水) 午前10時30分～11時30分
 ところ 長良保育園
 対象 市内在住の産後1～6か月の乳児と保護者
 定員 10組(先着順)
 内容 瞑想で心身をリラックスさせて、妊娠中にゆがんだ骨盤の矯正やお腹のたるみを改善します
 講師 阿部由紀子さん(ヨガインストラクター)
 持参する物 飲み物、バスタオル、又はヨガマット
 申込み 5月22日(月)の午前9時から長良保育園地域子育て支援センターへ
親子エアロビクス
 とき 6月14日(水) 午前10時30分～11時30分
 ところ 聖ルカ保育園(大街道三丁目)
 対象 市内在住の乳幼児と保護者
 ※妊婦さんの参加はご遠慮ください
 定員 15組(先着順)
 内容 親子でできるエアロビクスを体験して楽しめます
 講師 初鹿育江さん(エアロビクス

インストラクター)
 持参する物 飲み物
 申込み 5月22日(月)の午前9時30分から、聖ルカ保育園地域子育て支援センターへ



子育てについての講話と遊び
 とき 6月26日(月) 午前10時30分～11時30分
 ところ 美園保育園
 対象 市内在住の乳幼児と保護者
 定員 10組(先着順)
 内容 年齢に合わせた遊びや絵本の読み聞かせなどをします
 講師 土屋静枝さん
 申込み 5月22日(月)の午前9時から美園保育園地域子育て支援センターへ



6月の相談

※㊤とき、㊦ところ、㊧問合せ。平日は祝日を除く

健康相談

ストレス・こころの相談(予約制)
 ㊤7日(水)・21日(水) 午後1時30分～3時
ふれあい相談会(神経難病生活支援相談会)(予約制)
 ㊤14日(水) 午後1時15分～3時30分
エイズ相談(予約制)
 ㊤6日(火)・13日(火)・20日(火)・27日(火) 午前9時30分～10時30分
 ※㊦・㊧いずれも館林保健福祉事務所保健係(Tel.72 - 3230)
こころの健康相談(予約制)
 ㊤8日(木) 午後1時30分～3時
 ㊦総合福祉センター
 ㊧社会福祉課(内線673)
高齢者の介護・福祉相談
 ㊤月～土曜日 午前8時30分～午後5時30分
 ㊦・㊧各高齢者あんしん相談センター
 ■クローバー荘(Tel.77 - 1165)
 ■新橋(Tel.75 - 3013)
 ■東毛光生園(Tel.72 - 2060)
 ㊤月～金曜日 午前8時30分～午後5時15分
 ㊦・㊧高齢者あんしん相談センター 社会福祉協議会(Tel.60 - 5670)
認知症カフェ(オレンジカフェぼんちゃん)
 ㊤8日(木) 午後1時30分～3時
 ㊦老人福祉センター
 ㊧高齢者支援課(内線623)
医療・介護・福祉相談(予約制)
 ㊤月～金曜日 午前8時30分～午後5時15分
 ㊦・㊧館林厚生病院地域連携室(Tel.72 - 3140)



子育て相談

子育て相談
 ㊤月～金曜日 午前9時30分～午後4時30分
 ※聖ルカ・ももの木保育園は午前9時30分～午後5時
 ㊦・㊧各地域子育て支援センター
 ■長良保育園内(Tel.72 - 2118)
 ■美園保育園内(Tel.72 - 2117)
 ■聖ルカ保育園内(Tel.73 - 8722)
 ■ももの木保育園内(Tel.74 - 4865)
 ■総合福祉センター内(Tel.070 - 3626-7111)
 ※公・私立保育園、児童館でも相談可
家庭児童相談
 ㊤月～金曜日 午前9時～正午、午後1時～5時
 ㊦・㊧こども福祉課(内線665)
婦人・母子相談
 ㊤月～金曜日 午前9時～正午、午後1時～4時
 ㊦・㊧こども福祉課(内線671)
子ども相談(来所相談は予約制)
 ㊤
 ■電話相談 月～金曜日 午前9時～正午、午後1時～5時(祝日は除く)
 ■メール相談 随時受付
 ㊦市民センター
 ㊧子ども相談室(Tel.73 - 4152 ✉seishonen@city.tatebayashi.gunma.jp)
家庭教育相談
 ㊤2日(金)・16日(金) 午後1時30分～4時
 ㊦城沼公民館
 ㊧生涯学習課(内線227)
子育てこころの相談(予約制)
 ㊤28日(水) 午前9時～11時
 ㊦・㊧館林保健福祉事務所保健係(Tel.72 - 3230)

6月の健診・相談

乳幼児健診		
名称	とき	対象
4か月児	20日(水)	H29.2月生
10か月児	21日(水)	H28.8月生
1歳6か月児	15日(水)	H27.11月生
2歳児歯科	19日(月)	H27.6月生
3歳児	6日(水)	H26.4月生

時間 午後0時45分～1時30分
 ところ 保健センター

母乳育児相談	
とき	対象
2日(金)	1歳未満児と保護者

時間 午前9時30分～11時
 ところ 保健センター

保健師・栄養士・高齢者あんしん相談センター職員の健康相談	
とき	ところ
8日(木)	三野谷公民館
16日(金)	多々良公民館
19日(月)	中部公民館
21日(水)	郷谷公民館
22日(木)	赤羽公民館
23日(金)	六郷公民館

時間 午前9時30分～11時

相談内容	病気や生活習慣、妊娠、出産、子育て、介護など
持参する物	乳幼児は、母子健康手帳 40歳以上は、健康手帳

問合せ 健康推進課(Tel.74 - 5155)
 ※高齢者あんしん相談センター職員による相談は高齢者支援課地域包括ケア推進係(内線675)

6月の児童館だより

対象 乳…乳幼児 小…小学生

児童センター	Tel.73 - 1522	赤羽児童館	Tel.72 - 4155
【今月の遊び】 てるてるぼうず作り	10:00～17:00	【今月の遊び】 てるてるぼうずを作ろう	10:00～17:00
わくわくパネルシアター	2日(金)	サーキットあそび	13日(水) 11:00～11:30
乳 親子ふれあい遊び・子育て相談など	8日(木) 11:00～11:30 22日(木)	ドミノ製作	13日(水) 15:30～16:30
小 シャッフルボードI	10日(土) 15:30～16:30	お絵描きモビール	20日(水) 11:00～11:30
小 シャッフルボードII	24日(土)	小 ドミノで遊ぼう	20日(水) 15:30～16:30
西児童館	Tel.75 - 4311		
【今月の遊び】 ジャンピングかえる作り	10:00～17:00	休館日 6月5日(月)・12日(月)・19日(月)・26日(月)	
乳 アメアメふれふれ!	7日(水) 11:00～11:30	開館時間 午前10時～午後5時	
乳 ペットボトルシアター	21日(水)	児童館のお約束	
小 ふしぎな神経衰弱	16日(金) 15:30～16:30	■受付で名前を書いてから遊びましょう	
小 はんかち落としゲーム	23日(金)	■ゲーム機やカードゲームなどでは遊べません	
		■食べ物はお約束のお部屋で食べましょう	



障がい者(児) 歯科診療(予約制)
 ㊤火・木・金曜日 午前9時～正午、午後2時～5時
 ㊦・㊧館林邑楽歯科保健医療センター(Tel.73 - 8818)

小児救急
電話相談
(#8000)

県医務課(Tel.027-226-2534)

受付時間
 ■月～土曜日 午後6時～翌午前8時
 ■日曜日、祝日、年末年始 午前8時～翌午前8時
電話番号 短縮番号#8000
 ※通話料は利用者負担
 ※携帯電話からも利用可能

内容 夜間や休日の急病の対応について、家庭でできる対処法などの無料相談
 ※病気の診断・治療をするものではありません
 ※明らかに緊急を要する場合は、119番を利用してください

休日当番医のお知らせ

診療時間 午前9時～午後5時

	内科		外科
4日	横田医院 大手町 Tel 72-0255	おうら病院 邑楽町篠塚 Tel 88-5678	慶友整形外科 羽附町 Tel 72-6000
11日	ハートクリニック 富士見町 Tel 71-8810	田沼内科 邑楽町中野 Tel 88-7522	海宝病院 堀工町 Tel 74-0811
18日	星野こども 楠町(小児科のみ) Tel 70-7200	新井内科 大泉町仙石 Tel 20-1220	岡田整形外科 朝日町 Tel 72-3163
25日	ごが内科 栄町 Tel 73-7587	藤原医院 邑楽町明野 Tel 88-7797	川島脳外科 岡野町 Tel 75-5511

	耳鼻科	診療時間	歯科
4日	板倉耳鼻科(板倉町海老瀬 Tel80-4333)	午前9時～午後1時	館林邑楽歯科保健医療センター (苗木町2622-1 Tel73-8818)
18日	川田耳鼻科(仲町 Tel72-3314)		診療時間 午前9時～正午、午後1時～3時

夜間
夜間急病診療所(内科・小児科)
新栄町1844-3 Tel73-2313
診療時間 午後7時～10時
(日曜日、祝日、年末年始を除く)

緊急時
館林厚生病院
成島町262-1 Tel72-3140
※電話で確認後、受診
※日曜日や祝日も内科・外科は行っています(急患のみ)

～困ったときは～
たてばやし健康ダイヤル
24時間相談できます
0120-374-215
■健康・医療・介護・育児・メンタルヘルスの相談
■医療機関情報の提供など

※変更になる場合がありますので、必ず電話で確認してから受診してください
※時間外・夜間などは受診できる病院などを紹介します。 救急テレホンサービス (Tel73-5699) へ

INFORMATION まちの情報

人口と世帯 (5月1日現在)

	人口・世帯	前月比
男性	38,530人	-45
女性	38,409人	-43
合計	76,939人	-88
世帯数	32,605世帯	+23

5月の風呂の日

バラの湯
②26日(金) 午前10時～午後4時
●総合福祉センター
入浴料
■60歳以上 100円
■一般 210円

6月の催し物

かごめ六斎市
⑩10日(土)・24日(土) 午前9時30分～午後1時
●かごめ通り商店街

尾曳稲荷骨董市
⑩17日(土) 午前7時～午後4時頃
●尾曳稲荷神社

茂林寺フリーマーケット
⑩17日(土) 午前10時～
※売り切れしだい終了
●茂林寺商店街

下町夜市
⑩17日(土) 午後6時～9時
●下町通り商店街

チャイどる



青木優芽ちゃん(松原三丁目)
Vol.93
優芽ちゃんはどんな子?
いつも元気いっぱい。弟のお世話や掃除の手伝いをしてくれる子です。
パパとママから優芽ちゃんへメッセージ
明るく優しく、いつも笑顔がすてきなゆめちゃんできてね。

市史コラム

市史編さんセンター
(Tel76-7651)

館林市のシンボルである館林城を築城したと伝えられているのが赤井氏です。赤井氏は、戦国時代の前半に活躍しました。戦国武将として知られる赤井氏ですが、その事績として注目されるのは、武芸の面よりも、むしろ文芸などの文化の面にありました。それは、連歌や漢詩、有職故実といった幅広い分野に渡っており、とりわけ注目されるのが連歌との関わりです。室町・戦国時代には、武士の

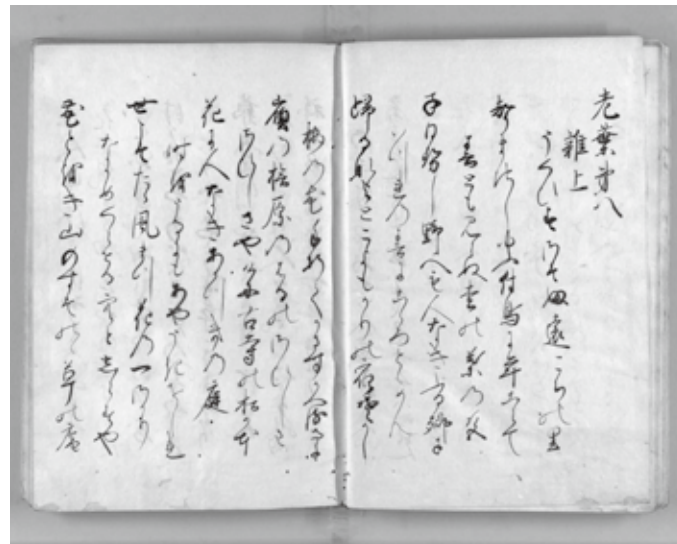

室町時代の連歌師宗祇の句集「老葉」(国立国会図書館所蔵)

間で和歌や連歌が盛んでした。現代でも短歌や俳句を詠まれるかたはいると思いますが、連歌はあまりなじみがないと思いませんか。和歌(短歌)は上の句(五・七・五)と下の句(七・七)を一人の作者が詠むのに対し、連歌では複数の作者が尻取りのようになり、上の句と下の句を交互に連作しながら詠んでいきます。連歌は複数人が集まって詠まれるために寄合の文芸とも呼ばれており、武士の一揆が盛行した当時の時代風潮とも共通点がありました。連歌を職業的に詠んでいたのが連歌師であり、京都から東国へ下向する者もいました。その中の代表が宗祇であり、句集の「老葉」によって、宗祇が赤井綱秀主催の連歌会に参加していたことが知られます。知識や教養を入手する手段が限られていた当時、地方の有力者は積極的に連歌師を歓待し、都の文化を貪欲に吸収しようと努めました。そうした時代の趨勢の中で、赤井氏も連歌師と積極的に交流しました。

館林城主赤井氏と連歌

森田真一
市史編さん中世部会調査員

PHOTO CANVAS



エクササイズdeリフレッシュ教室が、城沼総合体育館で開催されています。4月26日はキックやパンチを組み合わせた運動で、参加者ははつらつと汗を流しました。



4月22日、ジャズヴォーカルとピアノの楽曲コンサートが三の丸芸術ホールで行われ、来場者はノクターンやアメーzing・グレースなどの美しい響きに酔いしれました。

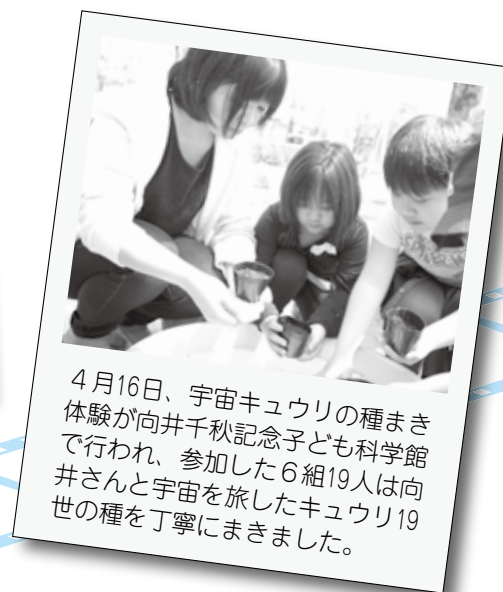

4月16日、宇宙キュウリの種まき体験が向井千秋記念子ども科学館で行われ、参加した6組19人は向井さんと宇宙を旅したキュウリ19世の種を丁寧にまきました。

点字の奥深さを 多くのかたに 知ってもらいたい

井口美優さん 堀工町



5 年前から、点訳のボランティアを始めた私。そこで盲学校に送る本や行政からの配布物などの点訳をしています。

点字には独特の表現や表記方法があり、点字に携わっている人でも決まりを覚えるのが難しく、みんなで勉強しながら作業をしています。点字は形や向きが似ているものも多く、作り上げる段階や完成したものの中に表記の間違いがまれにあることも。私は生まれつき視覚に障がいがあり、小さ

い頃から点字を使っています。点字を使う私としては、もしも点訳されたものの中に表記の間違いがあったとしても、そこから一生懸命点訳してくれた人の気持ちが伝わるので、うれしく感じます。

ボランティアで小学校などに点字を教えるに行った後、点字でお礼の手紙をいただくことがあります。覚えてたの点字を使ってくれる気持ちがとてもうれしい！もっと多くの人に、点字に興味を持ってほしいです。

ぽんちゃんのお部屋

つつじが岡公園で行われた江戸幕府鉄砲組百人隊の出陣に参加したぽん。古式火縄銃の演武は迫力満点だったぽん！



ホッとひといき Relax

館林市公式ツイッターがこの春から始まりました。観光・イベント情報はもちろん、つつじの開花状況など、広報紙では伝えきれない館林の今をツイートするためにカメラを持って走り回っています。これから夏にかけても、ハナショウブや花ハスなど、自然豊かな市内の見どころをたくさんお届けしたいです。館林の最新情報に、今後もご注目ください！（愛）

市税の納付・納税相談

納付

税目・納期限

■ 固定資産税 第1期

■ 軽自動車税 全期

納期限は5月31日(水)です

※口座振替日は5月31日

(水)の1回です。前日までに口座残高の確認をお願いします

お申し込み

夜間納税相談納付

仕事などの都合で市役所開庁時間内に来庁できないかたのために、夜間

にも相談窓口を開設しています。また、電話による相談も受け付けます。

とき 6月5日(月)・12日(月)・19日(月)・26日(月) 午後7時まで

共通事項

持参する物 現在の生活状況(収入・支出など)を説明できる資料

問合せ 同収納係(内線6080)

