

広報館林

2019
5
1日号

まちの情報誌 City Of Tatebayashi Public Relations

Vol.1230



第8回

麺-1 グランプリ in 館林

開幕!

5月5日(祝)・6日(休)

館林城ゆめひろば



館林邑楽まちドラマ出演者募集・・・P2
感震ブレイカー設置費を補助します・・・P2
空き家制度・・・・・・・・・・・・・・P3

空き家制度

申込み・問合せ
 建築課住宅施設係（内線405）へ
 ※詳しくは、市ホームページをご覧ください

空き家を活用しませんか

空き家情報登録制度

市内の空き家を有効活用して、定住促進による地域の活性化を図るための空き家情報登録制度です。空き家を所有しているかたは空き家台帳、空き家を利用したいかたは空き家利用希望者台帳への登録をお願いします。

受付期間

随時受付中

対象の空き家

次の全てに該当する空き家

- 居住その他の使用がされていない市街化区域内の一戸建ての専用住宅（建築後一度も居住その他の使用がされていない、賃貸・分譲などを目的とした建築物を除く）
- 申請時に耐震性を証明できるもの（耐震診断の結果など）

空き家利活用助成金

空き家台帳に登録された空き家を購入又は賃貸借を行うかたに助成を行います。

受付期間

随時（予算に達した時点で受付終了）

助成内容

- 市内在住で空き家を購入するかた 30万円
 - 転入者で空き家を購入するかた 50万円
 - 市内在住で空き家を賃借するかた 1か月の家賃（最長12か月）の3分の1（上限2万円）
 - 転入者で空き家を賃借するかた 1か月の家賃（最長12か月）の2分の1（上限4万円）
- ※購入・賃借ともに2年以上居住するかたが対象
 ※空き家を賃貸するかたには、成約助成金として5万円（市内在住及び市外在住共通）の助成を行います

空き家を除却したいかた

空き家除却助成金

受付期間

5月20日(月)～（予算に達した時点で受付終了）

※事前に必ずお問い合わせください

対象の空き家

市内の市街化区域に所在する、次の全てに該当する空き家

- 昭和56年5月31日以前に建築された一戸建ての住宅
- 申請日において不良住宅又は準不良住宅と判定された住宅

対象者

次の全てに該当するかた

- 空き家の所有者など、その相続人又はそれらのかたから除却の同意を得たかた
- 申請者とその世帯全員が市税を滞納していないかた

いかた

- 過去にこの助成金の交付を受けていないかた

対象の工事

空き家の全部を除却する工事

助成金額

工事に要する費用の2分の1（上限60万円）

※準不良住宅は上限20万円

注意事項

次のいずれかに該当する工事及び費用は交付対象となりません

- 交付決定日前に契約し、着手する工事
- 公共事業の補償対象となっている空き家を除却する工事
- 物置、門扉、塀、植栽、家財道具などの撤去と運搬及び処分費用

写真は4月11日に館林ケーブルテレビで行われた「館林邑楽まちドラマ」の製作記者発表会の様子



館林市・邑楽郡
 住民参加型の
 まちドラマ

出演者募集

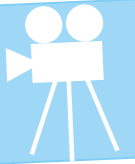

地域の皆さんと協働で作る館林邑楽まちドラマの出演者を募集します。館林邑楽まちドラマは館林市、明和・千代田・邑楽町と館林ケーブルテレビが協働で行う事業で、住民が主体となって出演、製作していく参加型のドラマです。

作品の共通テーマは「キセキ（奇跡）」。館林市と邑楽郡内の三町それぞれを舞台に全5話（1話約15分）の物語を製作します。館林市では小学生が主人公の、館林城の築城にまつわる「尾曳伝説」を基にしたファンタジー作品になる予定です。

完成後はケーブルテレビなどで放送していく予定です。まちドラマをきっかけに、役者デビューをしてみませんか。

▶対象

市内・邑楽郡内に在住、在勤、在学、通勤、通学している小学5年生以上のかた

▶申込み・問合せ 6月3日(月)（必着）まで

オーディションシート（市役所、市内各公民館又は市ホームページにあります）を郵送で館林邑楽まちドラマ制作委員会出演者募集係（〒374-0039 美園町13-2 館林ケーブルテレビ内 Tel71-1822）へ

出演者1次審査オーディション開催

とき 6月8日(土)・9日(日) 午前10時～午後4時
 ※詳しくは、応募者に後日連絡します
 ところ 館林ケーブルテレビ（美園町）

- 市税及び国民健康保険税の滞納がないかた
 - 補助金額 購入及び設置費用の2分の1以内で、以下の種類に応じた上限額
 - 分電盤タイプ 4万円
 - 簡易タイプ 3000円
 - コンセントタイプ（1基）7000円
- 問合せ 安全安心課危機管理係（内線328）

対象 地震ブレイカーを新たに購入、設置したかたで次の全てに該当するもの

■ 住宅を市内に所有し、当該住宅に居住又は居住を予定しているかた

■ 市税及び国民健康保険税の滞納がないかた

補助金額 購入及び設置費用の2分の1以内で、以下の種類に応じた上限額

■ 分電盤タイプ 4万円

■ 簡易タイプ 3000円

■ コンセントタイプ（1基）7000円

問合せ 安全安心課危機管理係（内線328）

地震による電気火災を防ぐ
地震ブレイカー
設置費を補助します

●観光担当課の変更 つつじのまち観光課(観光振興係・つつじが岡公園係)に変更になりました。 観光振興係 ☎74-5233、つつじが岡公園係 ☎72-6718

お知らせ

スズメバチの巣の駆除

スズメバチの巣の駆除を原則無料でを行っています(巣が高所にある場合や特殊な機材を必要とする場合は、費用の一部を負担していただきます)。なお、各種法人が管理する土地や建物などは、駆除対象外の場合があります。詳しくはお問い合わせください。
※スズメバチ以外の巣は駆除対象外になります
申込み・問合せ 地球環境課 環境保全係(内線453)へ

市長の資産などを公開

とき 5月17日(金) 行政課
公開する資産など
■市長及び配偶者の資産等補充報告書(前年の報告書から増加した資産など)
■市長の所得等報告書(平成30年中の所得など)
■関連会社等報告書(市長が報酬を得て役員などの職に就いている法人など)
※閲覧の際は、受付簿に氏名の記入が必要です
※閲覧は無料ですが、写しが必要な場合は、片面一枚10

円がかかります
問合せ 行政課法規統計係(内線319)

教育委員会定例会

とき 5月27日(月) 午後3時
ところ 市役所501A会議室
定員 15人(先着順)
申込み 当日会場へ
※団体で傍聴する場合は、事前にお申し込みください
問合せ 教育総務課総括係(内線218)

労働保険の年度更新

更新期間 6月3日(月)~7月10日(水)
対象 各事業主
問合せ 群馬労働局総務部労働保険徴収室(TEL027-89614734)、又は最寄りの各労働基準監督署、各公共職業安定所
※年度更新手続きの必要書類は、厚生労働省から送付されます
※手続きが遅れると追徴金を課すことがあります

無料法律相談会

とき 5月27日(月) 午後1時~3時
ところ 総合福祉センター

保健・福祉

きずなをむすぶ 手話講習会

とき 6月5日(水)~11月27日(水)の水曜日 午後7時~9時(ただし、8月14日(水)は除く。全25回)
ところ 総合福祉センター

地域での見守り方を学ぶ 認知症サポーター養成講座

認知症のかたやその家族、又は介護者が住み慣れた地域で安心して暮らせるよう、認知症サポーターを養成します。
①高齢者あしん相談センター 東毛光生園
とき 5月18日(出) 西公民館
定員 15人(先着順)
申込み 同センター東毛光生園(TEL72-2060)へ
②高齢者あしん相談センター クローバー荘
とき 5月29日(水) 郷谷公民館
定員 20人(先着順)
申込み 同センタークローバー荘(TEL77-1165)へ
共通事項
時間 午後1時30分~3時
内容 高齢者あしん相談会

ンター職員による認知症の正しい知識や接し方の講話など
※受講後、認知症サポーターの証「オレンジリング」をお渡しします
参加費 無料
問合せ ①同センター東毛光生園、②同センタークローバー荘、又は市高齢者支援課地域包括ケア推進係(内線623)
※健康マイレージ対象事業

離乳食教室

とき 6月14日(金) 午前9時30分~午後1時
ところ 保健センター
対象 生後5か月~1歳6か月未満の乳幼児と保護者
定員 20組(希望者多数の場合、はじめてのかた優先)
内容 肉を使った簡単な離乳食の調理実習と試食・交流会
参加費 300円(材料費)

日本赤十字社の活動資金にご協力を

5月は赤十字運動月間です。日本赤十字社では、世界各国の自然災害や紛争による被災者に対し、救助活動などの人道的活動を行っています。これらの活動を支えるため、資金のご協力をお願いします。
問合せ 社会福祉課社会係(内線630)

公立館林厚生病院健康講座

とき 5月31日(金) 午後4時
ところ 公立館林厚生病院3階講堂
テーマ 「認知症の診断と治療」
講師 高橋聡さん(同病院内科部長兼地域包括ケアセンター長)
参加費 無料
申込み 当日会場へ
問合せ 同病院経営企画課(TEL72-3140)
※録音、撮影はご遠慮ください

講座・教室

初心者向けそば打ち教室

とき 6月12日(水)、7月24日(水)、8月21日(水)、9月11日(水) 午前9時30分~正午(全4回)
ところ 郷谷公民館
対象 20歳以上のかた
定員 16人(先着順)
講師 大間知義之さん(全麺協会員)
参加費 一回につき500円
持ち帰りの容器
申込み・問合せ 5月1日(水)から5月25日(土)までに、同館(TEL72-4075)へ

孫育てのための 祖父母教室

とき・内容(全2回)
■5月28日(火) 保健師の講話(育児の今と昔、子どもの事故予防、沐浴指導など)
■6月4日(火) 交流会(おじいちゃん、おばあちゃんの役割について)、栄養士の講話(離乳食、幼児食、おやつとの付き合い方など)
※時間 午後1時30分~3時30分
ところ 保健センター
対象 家族に妊婦及び2歳までの孫がいるかた
※市外在住のかたでも、妊婦や2歳までの孫が市内在住であれば参加できます
定員 20人(申し込み多数の場合は初孫が生まれるかたを優先)
持参する物 筆記用具
申込み・問合せ 5月8日(水)から、健康推進課母子保健係(同センター内 TEL74-5155)へ



みつかる出逢い明日も一緒にいたい人 秘密 保守
無料カウンセリングのみOK
まずは無料カウンセリング
ご希望でご入会
ご自分の条件ご希望に合ったお相手が見つかるはず
Nozze 結婚相談所
館林SAKURAマリアージュ ☎0120-396-456
LINE ID:sakuradekirei LINEでのお問い合わせも大歓迎

バラ薫る、本格的ガーデニング霊園
LINE@ @st.grace
「樹木葬」好評受付中!
総額20万円の永代供養墓も好評受付中(管理費無料) 0120-100-138
セントグレースガーデン 羽生聖地公園 開園時間:9:00~17:00 年中無休

親切・丁寧な教習でカーライフをサポート
●春の学生応援キャンペーン実施中!!
●夏の短期コース受付中!!
●教習・検定追加料金なし(高校生・学生)
※詳しくはお気軽にお問い合わせください。
館林自動車教習所 ☎0276-72-3524 館林市高根町882

スイミング 無料体験実施中!!
水なれ、浮き身バタ足クラス 2,900円(税込)
4泳法の習得、完成クラス一般・婦人クラス 4,500円(税込)
たてばやし 優秀スイミングクラブ賞受賞
スイミングスクール 本町3-5-7 TEL 72-3501

講座・教室

パソコン教室

とき 6月4日(火)〜25日(火)の火・金曜日 午後7時〜9時 (全7回)

ところ 渡瀬公民館

定員 20人(申し込み多数の場合は、市内在住・在勤のかたを優先)

内容 表やグラフの作成、表計算、住所録作成、検索など

参加費 2500円(教材費など)

申込み 5月17日(金)の午後6時から7時までに、同館へ

問合せ 勝目弘教さん(生涯学習館林市民の会IT委員会 080-1134514878)又は生涯学習課生涯学習係(内線227)

持参する物 デジタルカメラ(スマートフォンでも可)

申込み・問合せ 5月13日(月)の午前8時30分から、電話で同センター(TEL88-17188、又はTEL89-0782)へ

催し物

パトカーを見に行こう!

とき 5月17日(金) 午前10時〜11時30分(雨天中止)

ところ 赤羽児童館

対象 乳幼児と保護者

内容 館林警察署のパトカーの見学と写真撮影、ぼんちやんとの記念撮影

参加費 無料

申込み 当日の午前10時から10時15分までに、同館へ

問合せ 同館(TEL72-4155)

森林楽習講座

とき 5月28日(火) 午前9時30分〜正午

ところ 県緑化センター(邑楽郡邑楽町)

定員 20人(先着順)

テーマ 「デジタルカメラで楽しむ初夏の森」

講師 青木克純さん(風景写真家)

参加費 無料

鶴生田川を花で彩り川下りしませんか

まちづくりを考える研究グループ「花木」では、人が憩い、集える鶴生田川にするため、「鶴生田川親水大作戦」を行います。

とき 5月18日(土) 午前9時〜正午(予定)

ところ 南幼稚園、鶴生田川

内容 プランターの花の植え

募集

ツツジの子房摘み体験

ツツジが来年もきれいな花を咲かせるための、子房摘みを体験しませんか。ツツジを守っていくためのたいせつな取り組みです。ご協力をよろしくお願ひします。

とき 5月25日(土)・26日(日)、

館林まつりの参加団体

民踊流しやパレードなどで、館林まつりを盛り上げていただけるかたを募集します。館林の夏をいっしょに熱くしませんか。

とき 7月13日(土)・14日(日)

ところ 本町通りなど

募集団体 みこし、民踊流し、パレード、ダンスなど

申込み・問合せ 5月9日(木)までに、館林まつり実行委員会(商工課内 内線204)へ

上赤生田学びの森 保全ボランティア

第四中学校の敷地内南側に広がる「上赤生田学びの森」は、オニバスやクロメダカなどの貴重な動植物が生息する場所として親しまれています。この場所の昆虫や野鳥、貴重植物の保護、保全に協力していただけるボランティアを募集します。

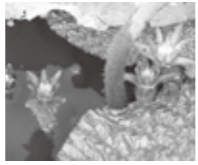

■5月24日(金)、7月5日(金)、8月9日(金)、10月4日(金)

午前9時〜11時

令和2年2月14日(金) 午前9時30分〜11時(予備日2月21日(金))

※小雨決行

スポーツ

春季ふれあいウォーク

とき 5月18日(土) 午前8時30分〜元館林高等技術専門学校

校庭集合 ゴール後随時解散(荒天中止)

コース 多々良地区北部(約6km)

参加費 無料

持参する物 飲み物、雨具、筆記用具、お持ちのかたは健康マイレージカード

申込み 当日会場へ

※子ども(小学3年生以下)

※参加は1回から可能です

活動内容 下草刈り、池の整備、ヨシ焼きなど

申込み・問合せ 地球環境課

環境保全係(内線453)へ

合気道教室

とき(全5回)

■6月5日(水)・12日(水)・19日(水)

午後7時〜8時30分

■6月9日(日)・16日(日) 午前10時〜11時30分

ところ 城沼総合体育館

定員 10人(先着順)

参加費 2000円(保険料など)

申込み 5月8日(水)から17日(金)までの水・金曜日の午後7時30分から8時30分まで、又は5月12日(日)・19日



茂林寺沼湿原 春の自然学習会

とき 5月26日(日) 午前9時・茂林寺境内集合 正午解散(少雨決行)

ところ 茂林寺沼湿原

定員 30人程度

内容 散策やカキツバタの植え込みを行い、豊かな自然の残る茂林寺沼湿原について学習します ※汚れてもよい服装・長靴などでお越しください

講師 青木雅夫さん(県自然環境調査研究会調査員)

参加費 無料

申込み・問合せ 文化振興課文化財係(文化会館内 TEL74-4111)へ

替えとポートでの川下り体験 ※花苗のプレゼントと豚汁のサービスがあります

参加費 無料

申込み 当日会場へ

問合せ 市民協働課市民協働係(内線686)

※同グループでは、新規会員を募集しています。詳しくはお問い合わせください

6月1日(土)・2日(日) 午前10時30分〜正午(雨天中止)

ところ つつじが岡公園

申込み・問合せ 5月14日(火)の午前9時から、つつじのまち観光課つつじが岡公園係(TEL72-6718)へ

バスdeウォークin川越

とき 6月2日(日) 午前8時・茂林寺東側駐車場出発 午後5時解散予定(雨天決行)

ところ 小江戸川越(埼玉県川越市) 全長約5km

対象 小学生以上(小・中学生は保護者同伴)

定員 70人(先着順)

参加費(交通費・保険料など)

■大人 4,000円

■中学生以下 2,000円

持参する物 お弁当、飲み物、雨具、帽子、お持ちのかたは健康マイレージカード

申込み・問合せ 5月8日(水)から26日(日)までに、参加費を添えてスポーツ振興課振興係(城沼総合体育館内 TEL74-2611)へ

※受付時間は午前9時〜午後9時

※電話での申し込みは不可

※申し込み締め

切り後のキャンセルは、参加料を返還できません



申込み・問合せ 5月8日(水)から、参加費を添えてスポーツ振興課振興係(同館内 TEL74-2611)へ

※電話での申し込みは不可

ケーブルテレビは1キガ ネット地域最安値に挑戦中!! なんと最安プランは2,990円 (税込3,229円) CATV 館林ケーブルテレビ ☎0120-17-1823

自営業・フリーランスのみなさんに、ゆとりのある人生を。今にゆとり 老後にゆとり 全国国民年金基金 ☎0120-65-4192 (平日9:00~17:00)

開業・決算・確定申告などの税金に関することなら 田口会計事務所 税理士 田口恵之 〒374-0053 群馬県館林市赤土町810-1 ☎0276-73-5011 Fax0276-73-5013

介護付有料老人ホーム みずき館林 0120-327-066 館林市高根町字向原1713-1



農業後継者として
ただいま修行中です



今は少しずつ経験を積んでいます
清水雄大さん
(上三林町)

profile
平成9年4月、上三林町に生まれる。平成30年度の館林市新規農業後継者として認定された。車の整備の仕事から一転、平成29年から就農。テレビで北海道の番組を見て心が決まった。休日に友達と集まって話をするのが楽しみ。



作業を共にしているおじいさんからは豊富な知識や経験を日々引き継いでいる(写真左)。1日おきに行う水やりは、苗が倒れないように注意が必要(写真右)

「継ぐ人もいなかったし、じゃあ自分が引き継いでいこうかな。そんな大げさなことでもなかったですよ。自然にという感じです」と話すのは、後継者として実家の農業を継ぐと決めた清水雄大さんです。

清水さんの家は代々農業を営み、米麦のほかナスの栽培や和牛の育成を行っています。雄大さんは主にナスの栽培を担当し、4棟のハウスを管理しています。牛にかかわらないのは「休みがないから」とほほみながらうつむく清水さん。農業に取り組んで2年目、「まだわからないことも多いから、じいちゃんに教えてもらいながらやっています」と清水さん。おじいさんの多吉さんも「孫といっしょに仕事できるのは楽しいですよ」と話してくれました。

PHOTO CANVAS

フォトキャンバス

Events Close Up



館林の春を美しく彩る
つつじまつりの開幕を祝う

つつじまつりの報恩供養と開園式が、4月10日、善長寺とつつじが岡公園でそれぞれ行われました。報恩供養ではつつじが岡公園の起源となった人物とされる「お辻」を供養し、つつじまつりの盛況かつ安全な開催を祈願。開園式ではテープカットなどが行われ、つつじまつりのはじまりを祝いました。



礼に始まり礼に終わる
親子いっしょに武道の技と精神を学ぶ

親子武道体験教室が、4月14日、城沼総合体育館で行われました。参加した20組44人の親子は、講師の指導のもと、太極拳、少林寺拳法、なぎなた、空手道を体験。武道に取り組み上での礼儀を学んだり、親子いっしょに基本的な型などを実践したりしました。



旧上毛モスリン事務所が美しい音色に包まれる
フルーツとピアノが紡ぐ贅沢なひととき

文化財ルネッサンス「フルーツピアノトリオ」が、4月14日、旧上毛モスリン事務所で行われました。観客70人はフルーツとピアノが織りなす、美しいメロディーにうっとり。「春よ来い」や「異邦人」など全10曲の演奏が終わると、会場から大きな拍手が送られました。



SORANOMON THEATER
公民連携でわくわくする日常に
長屋門にて夜空の映画鑑賞

昨年行われた「リノベーションスクール@たてばやし」で提案された事業の社会実験として、SORANOMONシアター実行委員会によるプレ上映会が、4月14日、鷹匠町長屋門で行われました。子どもから大人まで世代を問わず、開放的な空間でくつろぎながら映画を鑑賞しました。



図書館

新着&おすすめ本紹介



姑の遺品整理は、迷惑です

垣谷美雨／著 双葉社

物を捨てられなかった姑。断捨離世代の主人公が姑の遺品と格闘する姿、一方で対照的な実母の遺品整理の様子がリアルに描かれた興味深い一冊です。(一般書)



うみべの文庫〜絵本がつなぐ物語〜

堀米薫／著 文研出版

東日本大震災で、800冊の絵本を流失し、多くの人の支援で念願だった家庭文庫「うみべの文庫」を開いた長谷川ゆきさん。塩釜市の実話です。(児童書)

お話と紙芝居の会

読み聞かせボランティア「にじの会」が、参加されるかたの年齢に応じて、選んだ絵本などを読み聞かせます。
とき 毎週土曜日 午後2時～2時30分(休館日を除く)

図書館
(Tel.74-2346)

映画会で楽しいひとときを

一般向け (いずれも午後2時～、参加費無料)

5月15日(水) 百年池

5月18日(土)

ねぼけ

5月19日(日)

5月26日(日) 渥美清の泣いてたまるか「あすは死ぬぞと」「ああ、誕生」

6月1日(土)

居酒屋(字幕)

6月2日(日)

6月5日(水) チップス先生さようなら(字幕)

子ども向け (いずれも午前10時30分～、参加費無料)

5月26日(日) だるまちゃん と てんぐちゃん 他(16ミリ)

向井千秋記念子ども科学館 (Tel.75-1515)

①～③、⑤は参加費無料(ただし、①②は大人は別途入館料がかかります)
※5月26日(日)は「ふるさとづくり市民フェスティバル」のため入館無料

科学館

①公開天文台

月や昼間でも見ることができ星などを観察します。

とき 5月11日(土) 午後1時50分～2時10分

※雨天・曇天の場合は施設公開のみ



②サイエンスショー「実験アラカルト!キッチンサイエンス」

台所にある身近なものを使った実験ショーです。

とき 5月12日(日) 午後1時50分～2時10分

③夜間天体観望会「春の大三角を探そう」

プラネタリウムでの星座解説と、実際の空での観察を行います。

とき 5月18日(土) 午後7時～8時30分

※プラネタリウムでの星座解説は午後7時10分～7時25分、午後7時50分～8時5分

※雨天・曇天の場合はプラネタリウムでの星座解説のみ

④科学講座「紫キャベツの七変化!カラフルクッキングツアーへ出発進行」

とき 6月22日(土) 午前9時30分～正午

対象 小学生以上(小学1・2年生は保護者同伴)

定員 24人(先着順)

内容 紫キャベツを使って、色の変化の実験を行います。料理と科学のコラボで楽しみながら学びます



参加費 200円(保険料・材料費)

申込み 5月25日(土)の午前9時から、同館ホームページ(<http://www.city.tatebayashi.gunma.jp/kagakukan/>)へ

⑤科学フェスティバル

「ふるさとづくり市民フェスティバル」に合わせ、科学館では科学フェスティバルを開催します。

とき 5月26日(日) 午前10時～午後4時

内容 サイエンスショーや工作教室、ボランティア友の会による各種ブースの設置など

5月の施設の休館日(施設名・期間・問合せ)

- 城沼総合体育館 27日(月)・Tel.74-2611
- 図書館 7日(火)・11日(土)・13日(月)・20日(月)・27日(月)・31日(金)・Tel.74-2346
- 第一資料館 7日(火)・11日(土)・13日(月)・20日(月)・27日(月)・31日(金)・Tel.74-4111

文化会館・三の丸芸術ホール

催し物ご案内&スケジュール

文化振興課
(文化会館内 Tel.74-4111)

劇団東少ミュージカル「アルプスの少女ハイジ」

世界中の人びとに親しまれてきた童話「アルプスの少女ハイジ」が、劇団オリジナルの演出で、大人から子どもまで楽しめるミュージカルになりました。芝居・歌・ダンスで織りなす、愛と友情の世界をお楽しみください。

とき 8月11日(祝) 午後2時30分開演(午後2時開場)

ところ 文化会館大ホール

チケット(全席指定) 大人 2,500円、
中学生以下 1,700円

※友の会会員は200円引き

※3歳以上有料、2歳以下は膝上鑑賞に限り無料

販売 5月26日(日)の午前9時から、同館窓口へ(電話予約は午後1時から)
※友の会会員は5月25日(土)から



とき	会場	催し物
5月 16日(休)～ 19日(日)	展	館林音楽美術協会展示会
5月31日(金) ～2日(日)	展	館林カメラクラブとろう会 写真展
6月 2日(日)	ホ	ヨコタバンド&フラメンコ チャリティーライブ
8日(土)・ 9日(日)	展	館林書道協会展示会
14日(金)～ 16日(日)		フォトクラブ風写真展示会

ホ: ホール 展: 展示室(5月15日～6月14日)
※4月15日現在の情報です

文化財

文化振興課文化財係
(Tel.74-4111)

知っていますか?
足もとに眠る館林の埋蔵文化財

地下に埋もれた昔の人の道具や住居跡などの生活の痕跡は、「埋蔵文化財」と呼ばれています。

埋蔵文化財は地上からの確認が難しいため、地表に落ちている昔のモノやその土地の成り立ちなどから範囲を設定し、その所在地を、市の遺跡台帳や群馬県のWebサイト「マッピングぐんま」でも広く公開しています。また、この範囲内で工事などを行う場合は、工事の60日以上前に所在地の教育委員会に届出をすることが義務付けられています。

埋蔵文化財の範囲であることは、その当時の生活に適した場所であった証拠の一つです。この機会に、足もとに眠る文化財にも目を向けてみませんか。



「マッピングぐんま」の画面



先人たちの
思いをたどって
碑
37
いしづみ

土地賃貸価格
調査記念碑

仲町(館林税務署敷地内)
市史編さんセンター
(Tel.76-7651)

大正15年(1926)から全国で行われた土地賃貸価格調査を記念して昭和2年(1927)に建てられた碑です。大正時代末期の地価は明治期の地租改正時から変わらず、経済の変化に追いついていませんでした。そこで、土地を調査して標準賃貸価格を定め、それを地価にしました。これがその後の地租の基準になりました。



常楽幼稚園の給食

もやしナムル

モヤシは、ビタミンC、葉酸、ミネラル、食物繊維などが含まれていて、体にいい食材です。ナムル以外にもチャレンジして、いろいろ調理してみてくださいね♪
ただし、熱を加えすぎると栄養素が壊れるので気をつけましょう。



キュウリの代わりにゆでたホウレンソウを加えてもおいしいですよ♪

recipe

材 料 (4人分)

- モヤシ 200 g
- タマネギ 90 g
- キュウリ 70 g
- 塩 小さじ1/2
- ごま油 小さじ1
- 白すりごま 少々

作り方

- ①タマネギはスライスして塩もみする（子どもが食べる場合は、さっとゆでると辛くありません）
- ②モヤシはゆでて冷ましておく
- ③キュウリを輪切り又は半月切りにする
- ④調味料であえて完成！

ホッとひといき

4月1日号の広報紙で紹介した「たてら」ガイドブック。市内ラーメン店20店舗の自慢の一杯が、ズラりと掲載されていて、目を通していただくと思わずお腹が鳴ってしまう、そんな魅力の詰まった一冊です。

市の広報でも、現在 YouTube でたてらの魅力を配信中です。ぜひご覧ください。(隼)



○表紙の写真

麺-1グランプリが、5月5日(祝)・6日(休)に開催されます。食の祭典にぜひ足を運んで、さまざまな麺料理を味わいませんか。



なかま

FRIENDS 352

私たち「館林SW吹矢クラブ赤羽」は、毎週木曜日の午前10時から、赤羽公民館で活動しています。
吹矢は男女関係なく、幅広い年齢層のかたが手軽にできるスポーツです。ゲーム感覚で楽しみながら行うことができます。練習を重ねていくうちに、矢が狙った通りの真ん中に当たってくると、とても気持ちがいいですよ。未経験のかたも大歓迎です。毎年開催されている大会に向けて、楽しく練習しているのので、見学に来てください。

問合せ 146() 岡田久さん (TEL 73-7)



館林SW吹矢クラブ赤羽

