

広報館林

まちの情報誌 City Of Tatebayashi Public Relations

2019
5
15日号

Vol.1231

表紙：空から見た茂林寺沼と湿原

茂林寺沼南岸で遊歩道が完成し4月26日、
記念式典を開催しました。詳しくは2ペー
ジをご覧ください。

資料館企画展里沼物語・・・・・・・・・・ P2
うどんマップがリニューアル・・・・・・・・ P2
クビアカツヤカミキリ撲滅プロジェクト・・ P3
6月の休日当番医・・・・・・・・・・ P11



クビアカツヤカミキリ 撲滅プロジェクト

市内でクビアカツヤカミキリの発生が確認されています。このカミキリムシは幼虫がサクラなどに食入・加害することで樹木を衰退させる特定外来生物です。本市では、サクラなどの樹木を守るため、クビアカツヤカミキリ撲滅プロジェクトを実施します。

クビアカツヤカミキリ

撲滅プロジェクト出陣式

とき 5月25日(土) 午前10時30分～11時45分

ところ 三の丸芸術ホール

定員 300人

内容 クビアカツヤカミキリ対策についての講演や出陣宣言など

参加費 無料

申込み 当日会場へ

※来場者にオリジナル啓発用品を差し上げます(数に限りあり)

共通事項

問合せ 地球環境課環境保全係(内線452)

クビアカツヤカミキリ駆除奨励金

及び奨励品交付制度

期間 5月27日(月)～8月30日(金)

対象 市内在住、在勤、又は在学のかた

内容 市内でクビアカツヤカミキリの成虫を駆除し、死骸を地球環境へ提出したかたに、**1匹あたり50円、又は飲料水を交付します**

※10匹から申請が可能。詳しくはお問い合わせください

クビアカツヤカミキリ防除用品

配布制度

対象 市内に居住する世帯主、又は市内に事業所がある事業主、各行政区

内容 被害木1本につき、登録薬剤1本と防虫ネットを交付します

※上限は被害木10本分まで。詳しくはお問い合わせください

資料館企画展



第一資料館では、6月30日(日)まで、本市が文化庁「日本遺産」へ申請したストーリー「里沼」に関連した展示「里沼物語」の第一弾「守りの沼ー城沼ー」を開催しています。企画展に合わせて、城沼にまつわる散策講座とワークショップを開催します。ぜひ、本市が誇る沼辺文化に親しんでみませんか。

問合せ 文化振興課日本遺産プロジェクト(文化会館内 Tel.71-4111)

散策講座「城沼にまつわる伝説をたずねて」

とき・ところ 6月2日(日) 午後1時20分・尾曳駐車場集合 4時頃解散(荒天中止)

定員 30人(先着順)

内容 城沼周辺を散策しながら、沼にまつわる伝説などから城沼の歴史を学びます

参加費 300円(教材費・渡船料・保険料)

持参する物 飲み物など

※運動のできる服装でお越しください

申込み ファクス、又はEメールで文化振興課日本遺産プロジェクト(Fax74-4113 ☒nihonisan@city.tatebayashi.gunma.jp)へ

里沼ワークショップ「館林紬で小物を作ろう！」

とき 6月15日(土) 午前10時～午後4時(昼休憩あり)

ところ 第一資料館

内容 館林紬を使ったマスコットやネックレスの工作を体験します

※マスコット・ネックレス共に50セットまでで終了となります

講師 山岸美恵さん(山岸織物)

参加費 500円(材料費)

申込み 当日会場へ

児童手当を引き続き受給するために

児童手当の現況届を忘れずに

現況届とは、児童手当を引き続き受給する要件を満たしているかを確認するもので、該当するかたには6月上旬に現況届用紙を郵送します。現況届を提出しない場合、令和元年6月分以降の児童手当が支給されませんので、忘れずに提出してください。

提出先 最寄りの各会場へ

※会場に来られないかたは、6月28日(金)までに、直接こども福祉課子育て支援係へ

問合せ 同子育て支援係(内線631)

とき(6月)	受付時間	ところ
4日(火)	9:30～11:30	渡瀬公民館
	13:30～15:30	六郷公民館
5日(水)	9:30～11:30	多々良公民館
	13:30～15:30	三野谷公民館
6日(木)	9:30～11:30	西公民館
	15:00～16:30	分福公民館
7日(金)	9:30～11:00	赤羽公民館
	13:30～14:30	大島公民館
	15:00～16:00	郷谷公民館
9日(日)	9:30～16:30	アゼリアモール内ポケット広場
14日(金)	9:00～19:00	市役所市民ホール
12日(水) 20日(木) 25日(火)	17:00～19:00 (夜間延長受付)	こども福祉課(市役所11番窓口)
23日(日)	9:00～17:00	市役所市民ホール

豊かな自然に囲まれた

茂林寺沼(祈りの沼)遊歩道完成

茂林寺沼南岸遊歩道完成式典が、4月26日(日)に行われました。茂林寺沼は、分福茶釜の茂林寺があり、低地湿原が広がる自然豊かな場所として、昔から市民の散歩コースとして親しまれてきました。今回の遊歩道完成で、茂林寺沼を1周(約1.3km)のコースとしてより歩きやすく整備され、楽しみながらウォーキングができるようになります。

式典終了後、講師がストレッチ方法や正しい歩き方などを教えるウォーキング教室が開催され、式典出席者と教室参加者が実際に遊歩道を歩き、完成を祝いました。

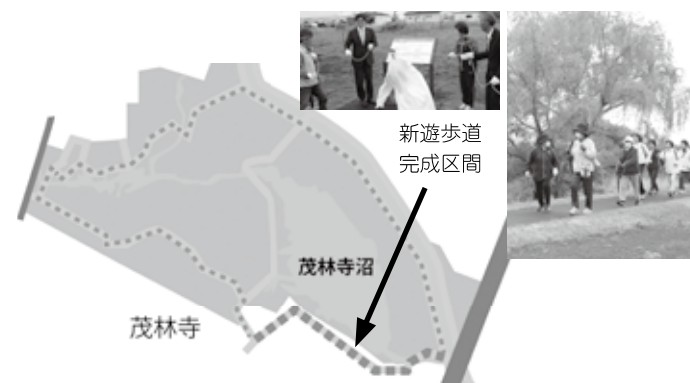

食感・特徴が一目で分かる!

うどんマップがリニューアル

麺のまち「うどんの里館林」振興会が制作するうどんマップが、4月にリニューアルしました。これは館林と近隣のうどん店などの情報を紹介するもので、20店3企業の情報が掲載されています。

今回の制作には、館林商工高等学校の課題研究グループ「うどん娘」が参加。うどん娘が店を取材して、麺の太さ、食感をグラフにして各店舗の特徴を見える化しています。また、今回のリニューアルでは、平成29年に誕生した新ブランド百年饅頭、百年小麦の紹介や、「なぜ百年?」なのか秘話を掲載。取り扱い店舗も分かるようになっています。

うどんマップは掲載店舗・企業、市役所、駅前観光案内所などで配布しています。ぜひ手に取って、お気に入りのうどんを探しに行きませんか。

問合せ 商工課商業振興係(内線205)

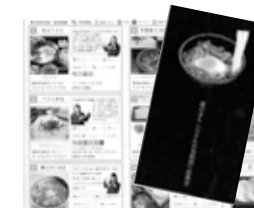

第28回 ふるさとづくり 市民フェスティバル

5月26日(日) 開催



学習活動の発表や参加者同士の交流を通して、生涯学習の振興を図る「第28回ふるさとづくり市民フェスティバル」を5月26日(日)に開催します。家族や友達と参加してみませんか。

問合せ 生涯学習課生涯学習係 (内線227)

ところ	イベント	とき・内容など	ところ	イベント	とき・内容など
文化会館大ホール	幼稚園・学校活動展示	午前9時～午後3時	市役所 玄関前	ちびっこ写生大会	午前8時～午後5時(雨天決行)
	各種団体・サークル舞台発表	午前10時～午後3時(予定)	小ホールなど	生涯学習活動展示	午前9時～午後3時 文化会館1・2・5会議室
	リサイクル品展示抽選会	受付：午前10時～正午 抽選会：午後1時～ ※先着400人。抽選時に不在の場合は、無効になります	学習活動体験コーナー	学習活動体験コーナー	午前10時～午後3時 文化会館小ホール
	ごみ減量啓発	午前10時～午後2時 ごみ減量器具展示、3Rに関する展示	館林城ゆめひろば	子ども会大会	午前9時～午後3時 子ども会によるゲームなど(雨天中止)、模擬店(雨天決行)
市民広場(大ホール前)	フリーマーケット	午前10時～午後2時(雨天中止)	館林城ゆめひろば	パトカー・白バイ・補導車展示	午前9時～正午(雨天中止)
	不用食器・廃食用油・水銀使用製品回収	午前10時～午後2時 家庭で出た不用食器、廃食用油(植物性のみ)、水銀使用製品(体温計など)を回収します ※廃食用油は密閉できる容器に入れてお持ちください。破損した食器は回収しません		青少年健全育成啓発パネル展	午前9時～午後3時(雨天中止)
	環境関連展示	午前10時～午後2時 暑さ対策に関する展示、環境に関する情報の展示など		軽スポーツ体験教室	午前10時～午後2時(雨天中止)
	緑のカーテン用苗無料配布会	午前10時～午後2時 ※苗を入れる袋をご用意ください。なくなりしだい終了	第一資料館	企画展「SATO- NUMA-里沼物語-」第1部「守りの沼-城沼-」	午前9時～午後5時(入館は午後4時30分まで) ※午前11時から11時30分まで展示解説を行います
クロメダカ市民配布会	午前11時～正午(午前10時から整理券を配布) 一人あたり10匹程度配布 ※なくなりしだい終了 ※メダカを入れる容器をご用意ください	資料館 第二	常設展示	午前9時～午後5時(入館は午後4時30分まで)	
図書館活動展示	午前9時～午後5時	子ども科学館	向井千秋記念 科学フェスティバル	午前10時～午後4時 プラネタリウム、サイエンスショー、シャボン玉あそび、理科工作教室、ムーンウォーカー、ボランティア友の会による各種ブースの設置	
子ども映画会	午前10時30分～11時 「だるまちゃんとてんぐちゃん」 「だるまちゃんとかみなりちゃん」 ※すべて16ミリ	記念文学館	田山花袋 収蔵資料展「逸品-THE ONLY ONE-」	午前9時～午後5時(入館は午後4時30分まで) ※午後2時から2時30分まで展示解説を行います	
映画会	午後2時～3時30分 「渥美清の泣いてたまるか」	武鷹館	武鷹館公開	午前10時～午後5時(入館は午後4時30分まで) ※随時ボランティアによる解説を行います	

保健・福祉

介護予防教室

介護予防を身近に感じ、気軽に取り組めるよう、知識の普及啓発や、健康づくりのお手伝いをします。

とき・内容(全3回)

- 6月6日(木) 正しい口腔ケアについての講話と実技
- 6月13日(木) 高齢者の認知症予防についての講話
- 6月20日(木) 加齢に伴う変化とその予防についての講話

※時間 午前10時～11時30分
※ところ 六郷公民館
定員 20人程度
参加費 無料
申込み 5月31日(金)までに、高齢者あんしん相談センター(☎60-56) 社会福祉協議会(☎60-56)

運動を始めるきっかけに 65歳の体力測定

とき 6月10日(月)

- 時間 ①午後1時30分～2時30分、②午後2時30分～3時30分、③午後3時30分～4時30分
- ※希望の時間を選んでください

※ところ 老人福祉センター
対象 昭和29年3月1日～同30年3月31日生まれのかた
定員 各20人程度(先着順)
内容 体力測定、血管年齢測定、体組成、アンケートなど
参加費 無料

70()へ 問合せ

同センター社会福祉協議会、又は市高齢者支援課地域包括ケア推進係(内線675)

持参する物

タオル、飲み物、上履き
※運動できる服装でお越しください

申込み・問合せ 高齢者支援課地域包括ケア推進係(内線675)へ

認知症サポーター養成講座

とき 6月19日(水) 午後1時30分～3時

※ところ 大島公民館
定員 20人程度

内容 高齢者あんしん相談センター職員による認知症の正しい知識や接し方の講話など
※受講後、認知症サポーターの証し「オレンジリング」をお渡しします
参加費 無料
申込み 6月19日(水)までに同センタークローバー荘(☎77-1165)へ

講座・教室

二ガウリ料理教室

とき 6月25日(火) 午前10時～午後1時30分
※ところ 保健センター

対象 市内在住のかた
定員 30人(先着順)
内容 ニガウリ料理の調理実習と試食、講話
参加費 無料
持参する物 筆記用具、エプロン、三角巾
申込み・問合せ 5月20日(月)から、健康推進課健康づくり係(同センター内 ☎74-15)へ

キッズクッキング教室

とき 6月29日(土) 午前9時30分～午後1時
※ところ 保健センター

対象 3～6歳児(就学前)と保護者
定員 15組(先着順)
内容 旬の食材を使った調理と試食
参加費 500円(材料費)
持参するもの 母子健康手帳、親子ともにエプロン・三角巾、子ども用の上履き
申込み・問合せ 5月24日(金)から健康推進課母子保健係(同センター内 ☎74-5155)へ

マイプランターを作ろう

とき 6月2日(日) 午前10時～11時30分
※ところ 児童センター

対象 幼児～高校生と保護者
定員 10人(先着順)
内容 プランターに絵を描き、寄せ植えを作って、児童センターに飾って育てます
参加費 無料
申込み 当日会場へ
問合せ 児童センター(☎73-11522)

放課後児童クラブの 支援員・補助員を募集

申込み先・募集人員

- あすなる学童クラブ(新宿二丁目 ☎74-5545) 補助員 1人
 - 聖ルカ学童クラブ(大街道三丁目 ☎71-1172) 支援員、補助員 若干人
 - わたらせ学童クラブ(足次町 ☎72-2848) 補助員 2人
 - スワズ・キッズ(成島町 ☎76-2015) 補助員 若干人
- 問合せ 各クラブ、又は市こども福祉課子育て支援係(内線671)
※詳しくは直接各クラブへお問い合わせください



家族介護支援教室

とき 6月26日(水) 午前10時～11時30分

※ところ 特別養護老人ホームクローバー荘(田谷町)

講座・教室

親子でボイセンベリーの収穫体験と野菜ブーケ教室

とき 6月15日(出) 午前8時... 対象 市内在住の小学生と保護者

催し物

奥山佳恵さん 講演会を開催します

人権尊重・男女共同参画講演会を開催します

申込み 当日会場へ

問合せ 市民協働課市民協働係(内線687)

文化財ルネッサンスコンサートイベント

とき 6月15日(出) 午前11時... 内容 フルートとチェロの演奏

共通事項

場所(第二資料館内) 定員 80人(先着順)

スポーツ

スポーツ少年団スポーツバラエティ体験教室

10種目を体験して、好きなスポーツを見つけませんか

5・6月春の環境美化月間

群馬県の生活環境を保全する条例で定める「環境美化の日(5月30日)」及び環境基本法で定める「環境の日(6月5日)」

とき 6月7日(金) 午後3時～4時... 内容 ごみの不法投棄防止やごみの減量化、植栽・植樹などの普及啓発活動

お知らせ

館林市災害廃棄物処理計画(案)意見を募集

災害により発生する廃棄物(災害廃棄物)を適正かつ円滑、迅速に処理するための方

公民館の子育て教室

とき 6月～令和2年2月(月1回程度)... 対象 6か月～2歳児と保護者

申込み 当日会場へ

連合群馬ふれあいフェスティバル

館林・邑楽にある企業、団体の労働組合主催でメンバー由来のイベントです

針を定める計画の策定のため

資料公表・意見提出期間 5月15日(水)～6月14日(金)

特設人権相談所を開設します

6月1日の「人権擁護委員の日」に合わせて無料相談を行います

2019年工業統計調査を実施します

工業統計調査とは、令和元年6月1日現在で製造業を営む従業者4人以上の事業所を

6月の相談

- ※日とき、◎ところ、◎問合せ。平日の場合、祝日は除きます
心配ごと相談
◎2日(日)・11日(火)・16日(日)・25日(火) 午前9時30分～正午
法律相談(予約制) 1週間前の月曜日 午前9時から受け付けます
◎4日(火)・11日(火)・18日(火)・25日(火) 午前10時～11時30分
結婚相談
◎9日(日)(男性・23日(日)女性) 午後1時～4時
◎◎いづれも社会福祉協議会(Tel75-7111)
年金相談(予約制) 1週間前の木曜日 午前9時30分から受け付けます
◎20日(木) 午前9時30分～午後3時30分
◎市役所203会議室
◎保険年金課(内線618)
消費生活相談
◎月～金曜日 午前9時～午後4時
◎消費生活センター(Tel72-90002)

ストレス・こころの相談予約制

- ◎5日(水)・19日(水) 午後1時～3時
HIV相談(予約制)
◎4日(火)・11日(火)・18日(火)・25日(火) 午前10時～11時
◎4日はHIV普及週間のため午前9時～11時
◎いづれも館林保健福祉事務所(Tel72-3230)
外国人相談
◎11日(火)・25日(火) 正午～午後3時
◎市役所市民課前
◎市民協働課(内線686)
求職者就業相談
◎月～金曜日 午前9時～正午、午後1時～3時(祝日を除く)
労働相談
◎11日(火) 午後1時30分～4時
おしごと相談(予約制)
◎4日(火) 午後7時～9時
◎いづれも産業政策課(内線206)
出張サポートセッション(就労相談・40歳未満対象予約制)
◎11日(火)・25日(火) 午前10時～午後4時
◎赤羽公民館
◎ぐんま若者サポートステーション東毛常設サテライト(Tel57-8222)

6月の相談 一人で悩まず相談を

子育て支援センター

地域子育て支援センターは、子育てに関する情報交換や、親子そろって友達づくりをする場です。子育てに悩んでいるかたは、ぜひ遊びに来てみてください♪

問合せ

各地域子育て支援センター
 ■長良保育園内 (Tel72 - 2118)
 ■美園保育園内 (Tel72 - 2117)
 ■聖ルカ保育園内 (Tel73 - 8722)
 ■ももの木保育園内 (Tel74 - 4865)
 ■総合福祉センター内 (Tel070 - 3626-7111)
 ※いずれも参加費は無料。電話での申込可能

ためきサロン

とき 6月20日(木) 午前10時～11時30分
 ところ 長良保育園
 対象 妊婦さん
 ※里帰り中のかたや生後4か月までの子どもがいるママも参加できます
 定員 10組 (先着順)
 内容 抱っこヒモよだれカバー作り、手作りおもちゃと絵本の紹介、交流会
 申込み 5月22日(水)の午前9時30分から、長良保育園地域子育て支援センターへ



おとうさんあつまれ!

水あそびをしよう

とき・ところ 6月22日(土) 午前10時・近藤沼公園駐車場集合 11時30分解散 (雨天中止)
 対象 市内在住の未就園の乳幼児と保護者
 ※きょうだいの場合は、保育園児・幼稚園児も参加できます。お母さんの参加もできます

持参する物 飲み物、着替え、タオル、水着

申込み 5月22日(水)の午前9時30分から、長良・美園保育園地域子育て支援センターへ (当日の参加も可)

育児講座

親子エアロビ

とき 6月5日(水) 午前10時30分～11時30分
 ところ 聖ルカ保育園(大街道三丁目)
 対象 市内在住の乳幼児と保護者
 定員 15組 (先着順)
 講師 初鹿育江さん (エアロビクスインストラクター)
 持参する物 飲み物

申込み 5月22日(水)の午前9時30分から、聖ルカ保育園地域子育て支援センターへ

育児講話

とき 6月18日(火) 午前10時30分～11時30分

ところ 長良保育園

対象 市内在住の乳幼児と保護者
 定員 10組 (先着順)
 内容 幼稚園・保育園入園について、子どもの発達や遊びについて、子育てについての相談

持参する物 飲み物

申込み 5月22日(水)の午前9時30分から、長良保育園地域子育て支援センターへ

歯の健康

とき 6月28日(金) 午前10時30分～11時30分

ところ 美園保育園

対象 市内在住の乳幼児と保護者
 定員 10組 (先着順)
 内容 歯の健康について (歯磨きの仕方、虫歯の予防、相談など)
 講師 池田公代さん (歯科衛生士)
 申込み 5月22日(水)の午前9時30分から、美園保育園地域子育て支援センターへ

6月の児童館だより

対象 乳…乳幼児 小…小学生

児童センター	Tel73 - 1522	赤羽児童館	Tel72 - 4155
【今月の遊び】 プラバン	10:00～17:00	【今月の遊び】 ぴよんぴよんカエル	10:00～17:00
乳 ぴよんぴよんカエル作り	7日(金) 11:00～11:30	乳 新聞紙あそび	6日(木) 11:00～11:30
親子ふれあい遊び・子育て相談など	27日(木)	おはなしホッとTIME	26日(水)
小 サッカーで遊ぼう	1日(土) 14:30～15:00	小 スライムを作ろう	6日(木) 15:30～16:30
先生と遊ぼう	27日(木)		
西児童館	Tel75 - 4311		
【今月の遊び】 紙コップうでどけい	10:00～17:00	休館日	3日(月)・10日(月)・17日(月)・24日(月)
乳 カエルちゃんスティック	5日(水) 11:00～11:30	開館時間	午前10時～午後5時
パペットシアター	19日(水)	児童館のお約束	
カラフルツイスター	7日(金) 15:30～16:30	■受付で名前を書いてから遊びましょう	
糸でんわ	21日(金)	■ゲーム機やカードゲームなどでは遊ばせん	
		■食べ物はお約束のお部屋で食べましょう	



6月の相談

※㊤とき、㊤ところ、㊤問合せ。平日は祝日を除く

健康相談

こころの健康相談 (予約制)

㊤6日(木) 午後1時30分～3時
 ㊤総合福祉センター
 ㊤社会福祉課 (内線627)

高齢者の介護・福祉相談

㊤月～金曜日 午前8時30分～午後5時15分

㊤・㊤各高齢者あんしん相談センター

■クローバー荘 (Tel77 - 1165)

■新橋 (Tel75 - 3013)

■東毛光生園 (Tel72 - 2060)

■社会福祉協議会 (Tel60 - 5670)

高齢者なんでも相談 (60歳以上対象)

㊤火・木曜日 午前10時～正午、午後1時～3時

㊤・㊤老人福祉センター (Tel74 - 5342)

認知症カフェ (オレンジカフェほんちゃん)



< 今月のテーマ >

認知症の親を介護している家族の講話

㊤13日(木) 午後1時30分～3時

㊤老人福祉センター

㊤高齢者支援課 (内線623)

認知症カフェ (アゼリアオレンジカフェ)

㊤18日(火) 午後1時30分～3時

㊤アゼリアモール1階 TULLY'S

COFFEE 前 (楠町)

㊤高齢者支援課 (内線623)

オレンジカフェた～てん

㊤25日(火) 午後1時30分～3時

㊤総合福祉センター

㊤社会福祉協議会 (Tel75 - 7111)

医療・介護・福祉相談 (予約制)

㊤月～金曜日 午前8時30分～午後5時15分

㊤・㊤公立館林厚生病院地域連携室 (Tel72 - 3140)

障がい者 (児) 歯科診療 (予約制)

㊤■火・木・金曜日 午前9時～正午、午後2時～5時

■8日(土)・22日(土) 午前9時～正午

㊤・㊤館林邑楽歯科保健医療センター (Tel73 - 8818)

子育て相談

子育て相談

㊤月～金曜日 午前9時30分～午後4時30分

※聖ルカ・ももの木保育園は午前9時30分～午後5時

㊤・㊤各地域子育て支援センター

■長良保育園内 (Tel72 - 2118)

■美園保育園内 (Tel72 - 2117)

■聖ルカ保育園内 (Tel73 - 8722)

■ももの木保育園内 (Tel74 - 4865)

■総合福祉センター内 (Tel070 - 3626-7111)

※公・私立保育園、児童館でも相談可

家庭児童相談

㊤月～金曜日 午前9時～正午、午後1時～5時

㊤・㊤こども福祉課 (内線665)

婦人・母子相談

㊤月～金曜日 午前9時～正午、午後1時～4時

㊤・㊤こども福祉課 (内線671)

子ども相談 (来所相談は予約制)

㊤■電話相談 月～金曜日 午前9時～正午、午後1時～5時 (祝日は除く)

■メール相談 随時受付

㊤市民センター

㊤子ども相談室 (Tel73 - 4152) ✉ seishonen@city.tatebayashi.gunma.jp)

家庭教育相談

㊤7日(金)・21日(金) 午後1時30分～4時

㊤城沼公民館

㊤生涯学習課 (内線224)

子育てこころの相談 (予約制)

㊤26日(水) 午前9時～11時

㊤・㊤館林保健福祉事務所保健係 (Tel72 - 3230)

6月の健診・相談

乳幼児健診

名称	とき	対象
4か月児	18日(火)	H31. 2月生
10か月児	19日(水)	H30. 8月生
1歳6か月児	20日(木)	H29. 11月生
2歳児歯科	12日(水)	H29. 6月生
3歳児	28日(金)	H28. 4月生

時間 午後0時45分～1時30分

ところ 保健センター

母乳育児相談

とき	対象
4日(火)	1歳未満児と保護者

時間 午前9時30分～11時

ところ 保健センター

公民館健康相談 (保健師・栄養士による健康相談)

とき	ところ
13日(木)	三野谷公民館
17日(月)	中部公民館
19日(水)	郷谷公民館
21日(金)	多々良公民館
27日(木)	赤羽公民館
28日(金)	六郷公民館

時間 午前9時30分～11時

相談内容	病気や生活習慣、妊娠、出産、子育てなど
持参する物	乳幼児は、母子健康手帳 40歳以上は、健康手帳 (お持ちのかた)

問合せ 健康推進課 (Tel74 - 5155)

子ども医療電話相談 (#8000)

問合せ 県義務課 (Tel027-226-2534)

受付時間

■月～土曜日 午後6時～翌午前8時

■日曜日、祝日、年末年始 24時間受付

電話番号 短縮番号#8000

※通話料は利用者負担
※携帯電話からも利用可能

内容 夜間や休日の急病の対応について、家庭でできる対処法などの無料相談
 ※病気の診断・治療をするものではありません
 ※明らかに緊急を要する場合は、119番を利用してください

休日当番医のお知らせ

診療時間 午前9時～午後5時

	内科		外科	夜間
2日	多々良診療所 西高根町 Tel 72-3060	新井内科 大泉町仙石 Tel 20-1220	小曾根整形外科 松沼町 Tel 72-7707	夜間急病診療所(内科・小児科) 新栄町1844-3 Tel73-2313 診療時間 午後7時～10時 (日曜日、祝日、年末年始を除く)
9日	ごが内科 栄町 Tel 73-7587	小西医院 千代田町赤岩西 Tel 86-2261	最上胃腸科 朝日町 Tel 74-3763	緊急時 公立館林厚生病院 成島町262-1 Tel72-3140 ※電話で確認後、受診 ※日曜日や祝日も内科・外科は行っています(急患のみ)
16日	長谷川クリニック 松原二丁目 Tel 80-3311	ミツワ診療所 明和町梅原 Tel 70-3030	館林医院 西本町 Tel 74-2112	～困ったときは～ たてばやし健康ダイヤル 24時間相談できます 0120-374-215 ■健康・医療・介護・育児・メンタルヘルスの相談 ■医療機関情報の提供など
23日	森下内科医院 花山町 Tel 73-7776	益田小児科 大泉町朝日(小児科のみ) Tel 62-5535	堀井乳腺外科 北成島町 Tel 55-2100	
30日	菅沼医院 大手町 Tel 72-9090	いたくら内科 板倉町朝日野 Tel 70-4080	慶友整形外科病院 赤生田町 Tel 49-9000	
耳鼻科		歯科		
2日	今村クリニック(邑楽町篠塚 Tel70-2221)	診療時間 午前9時～午後1時	館林邑楽歯科保健医療センター (苗木町2622-1 Tel73-8818) 診療時間 午前9時～正午	
16日	板倉耳鼻科(板倉町海老瀬 Tel80-4333)			
30日	川田耳鼻科(仲町 Tel72-3314)			

※変更になる場合がありますので、必ず電話で確認してから受診してください
 ※時間外・夜間などは受診できる病院などを紹介します。 救急テレホンサービス (Tel73-5699) へ

市史コラム

171回

皇室ゆかりの地・館林市 市史編さんセンター

市史編さんセンター
(Tel76-7651)



昭和33年11月 皇太子ご婚約の奉祝会場で提灯行列をする人びと

平成から令和に改元され、皇室ゆかりの地である館林市に住むみなさんの中には感慨深い思いをもつ方が多いことでしょうか。昭和33年(1958)11月27日、正田美智子さまと当時の皇太子との婚約が発表されました。美智子さまは館林で創業した日清製粉(株)社長の正田英三郎氏の長女で、同じく館林で正田醤油(株)を経営する正田家とも親戚です。戦時中は館林に疎開し、南国民学校(現第二小学校)に

通っていました。婚約発表当日市内の学校では授業を打ち切って旗行列をしたり、市民約1万人が提灯行列をしたりして、市をあげて祝福しました。また、昭和34年1月8日には美智子さまが墓参を兼ねて館林の正田邸を訪れました。この日電車であられる美智子さまをひと目見ようと、館林駅前には市民約1万人が集まり、正田邸の向かいにある南小学校では全校児童が歓迎しました。昭和34年4月10日のご成婚当日は小中学生1万3千人が旗行列を行い、ミス館林やミス東京がオープンカーで行進し、飛行機やヘリコプターが飛び交うなど、夜更けまで祝賀行事が続きました。その後、皇太子妃として昭和44年の全国高校総体、昭和58年の国民体育大会(あかぎ国体)で、皇后陛下として平成20年(2008)の地方事情視察で、館林を3回訪れています。ご来訪のたびに多くの市民が集まり、盛大に歓迎しました。

INFORMATION まちの情報

人口と世帯 (5月1日現在)

	人口・世帯	前月比
男性	38,123人	+7
女性	37,782人	-49
合計	75,905人	-42
世帯数	33,138世帯	+77

5月の風呂の日

- バラの湯
②6日(日) 午前10時～午後4時
- 総合福祉センター
入浴料
■60歳以上 100円
■一般 210円

6月の催し物

- かごめ六斎市
⑧8日(土)・22日(土) 午前9時30分～午後1時
⑨かごめ通り商店街
- 尾曳稲荷骨董市
⑩15日(土)・29日(土) 午前7時～午後4時頃
⑪尾曳稲荷神社
- 茂林寺フリーマーケット
⑫15日(土) 午前10時～
※売り切れしだい終了
⑬茂林寺商店街
- たてばやしウエストファームマーケット
⑭15日(土) 午後5時～(予定)
⑮館林駅西口駅前広場

チャイどる



稲葉仁来ちゃん(加法師町)
仁来ちゃんはどんな子?
何にでも好奇心旺盛!お姉ちゃんのこと
が大好きで、いつもくっついてるね。
パパとママから仁来ちゃんへメッセージ
これからも明るく元気で、思いやりのある
子に育ててね♪

PHOTO CANVAS



4月17日、おやつ作り教室が、長良保育園子育て支援センターで行われ、参加した親子は、家庭でかんたんにできるたまごボーロ作りを体験し、おいしく味わいました。



4月23日、第四中学校で貴重な植物であるオニバスの種まきが行われました。苗が成長したら保護池に移される予定で、生徒たちがたいせつに育てていきます。



4月27日、江戸幕府鉄砲組百人隊出陣が、つつしが岡公園内大芝生広場で行われました。鎧兜に身を包んだ鉄砲組が一斉射撃すると、来場者から拍手が送られました。



館林の輝く若者
YOUNGMIND

Vol.222 仲間とめざす日本一

いしづか なみ
石塚七海さん（本町二丁目）

■今あなたが熱中していることは？

保育園の頃から続けているサッカーです。現在は花咲徳栄高校の女子サッカー部に所属していて、冬の選手権大会では全国ベスト8という結果を残すことができました！

■サッカー部に入部した当初はどうでしたか？

サッカーの強豪校に入学して、最初はなかなか試合に出ることができませんでした。そこで、まず努力したのが「走る」こと！たくさん走れることは、試合でもとても重要です。試合に出場して、結果を残せたときはとても嬉しかったです。

■練習や試合で、心がけていることは？

声を出すことです。シュートが決まったときなど、積極的に仲間に声をかけるようにしています。

■今後の目標を教えてください！

花咲徳栄高校が全国で優勝すること、自分も試合に出て活躍し、その目標に貢献することです。高校卒業後も大学でサッカーを続けていきます！

賢い消費者になるために
消費生活ほっとNEWS Vol.18

「アポ電」？知らない番号からの電話には注意

▶事例 消防署の職員を名乗る人から、「あなたは一人暮らしですか？災害時に救助できるように確認している」という電話があったが、不審だ。

▶アドバイス 公的機関や金融機関職員、息子などの親族を装って、事前に資産状況や自宅に現金がどのくらいあるか、家族構成などを聞き出したうえで振り込め詐欺や強盗などを仕掛ける「アポ電」と思われる不審な電話に関する相談が寄せられています。これらを聞く電話がかかってきたらすぐに電話を切りましょう。

知らない電話番号からの電話には出ないようにし、詐欺対策電話機や留守番電話機能などを活用しましょう。不審な電話があったら、すぐ警察や消費生活センターに相談してください。

問合せ 消費生活センター（市民センター分室内 TEL 72-9002 月～金曜日の午前9時～午後4時）

市税の納付・納税相談

納付

税目・納期限

■固定資産税 第1期

■軽自動車税 全期

納期限は5月31日(金)です

※口座振替日は5月31日

(金)の1回です。前日までに口座残高の確認をお願いします

夜間納税相談

お願ひします

仕事などの都合で市役

所開庁時間内に来庁できないかたのために、夜間

にも相談窓口を開設しています。また、電話による相談も受け付けます。

とき 6月3日(月)・10日(月)・17日(月)・24日(月) 午後7時まで

共通事項

ところ 納税課

持参する物 現在の生活

状況(収入・支出など)

を説明できる資料

問合せ 同収納係(内線

680)

