

広報館林

2021
4
15日号

まちの情報誌 City Of Tatebayashi Public Relations

Vol.1272



夢をつなげる

聖火リレー

※詳しくは4ページへ



市長就任あいさつ・・・・・・・・・・・・・・・・P2
新型コロナワクチン接種個別通知を発送・・・・P3
特集 介護保険・・・・・・・・・・・・・・・・P6
5月の休日当番医・・・・・・・・・・・・・・・・P27

65歳以上のかたへ 新型コロナワクチン接種 個別通知を発送しました

- 接種開始日** 5月10日(月)から※要事前予約
(市総合福祉センターは5月12日(水)から)
- 接種会場** 市民体育館(郷谷公民館隣)・市総合福祉センター
- 予約開始日** 4月21日(水) 午前8時30分より
- 予約方法** 以下のいずれかの方法
 - 群馬県LINE公式アカウント
 - 館林市コロナワクチンコールセンター

※4月12日(月)に発送しましたが、ご自宅に届くまで概ね1週間程度かかる見込みです
 ※詳しくは、ご自宅に郵送される個別通知をご覧ください
 ※病気で治療中の場合や体調・接種に不安がある場合は、かかりつけ医などにあらかじめ相談したり、ぐんまコロナワクチンダイヤル(Tel.0570-783-910)を活用したりするなど、接種についてご検討ください

64歳以下のかたへ

接種時期・方法、会場などは現時点で未定です。
 決まりましたら個別通知や広報などでお知らせする予定ですので、今しばらくお待ちください。

ワクチン接種に関する予約・問合せ

館林市コロナワクチンコールセンター
☎ 0570-010-884 (午前8時30分～午後5時15分)
 (土・日曜日、祝日を除く)



多田善洋市長による

新市政がスタート

対話・協働・行動

任期満了に伴う館林市長選挙が3月28日に行われ、多田善洋さんが新市長に当選しました。4月2日には、初登庁式が開かれ、今後4年間の多田新市長による市政運営のかじ取りがスタートしました。

就任あいさつ

このたび、令和3年4月2日に館林市長に就任いたしました。
 市民・団体・近隣自治体との対話により、皆様といっしょになって活力あるまちづくりに取り組んでまいります。
 皆様のご支援・ご協力をよろしく願います。

館林市長 多田善洋

Profile

昭和35年3月11日生まれ A型
 館林市立第二小学校、第一中学校、佐野日本大学高等学校、日本大学経済学部卒業
 16年間のサラリーマン生活を送る(株)クリエイティブ誠和創業
 平成18年館林市議会議員初当選
 平成29年群馬県議会議員初当選
 座右の銘「今日も生涯の一日なり」





第一走者の見城さんの持つトーチに聖火が灯ると、会場に大きな喝采が起った。その後、見城さんは、沿道からの応援を受けながら約200mを笑顔を絶やさず駆け抜けた。



いきました。
ランナーとして参加したジャーナリストの見城美枝子さんは、「前回の東京オリンピックの聖火最終ランナーだった坂井義則さんは私の大学時代の同級生でした。その私が今聖火ランナーとして参加できたのはとても感慨深いし、思い出の地であるつつじが岡公園を走ることができ、感無量です」と、完走後に興奮した様子で語り、「平和な日本を次の世代に引き継ぐ思いで走った」と走ったときの思いを伝えました。
聖火は県内をめぐり、31日、高崎市のGメッセ群馬に到着。今後、北海道から沖縄までめぐった後、7月に東京都庁でゴールを迎えます。

3月25日、福島県楡葉町を皮切りに、東京2020オリンピックの聖火リレーがスタートしました。聖火は、栃木県を経由し、3月30日から2日間にわたり、群馬県でのリレーが行われ、館林市がその発地となりました。
館林市の聖火は、つつじが岡公園で点火されてから館林駅前に到着するまでの約30分間、ランナーの手に次々と渡りながら館林のまちなかを通過して

思いつなげて

東京2020オリンピック聖火リレー

1年の時を経て、トーチに火が灯る瞬間が訪れました。大きな感動と夢を乗せた聖火は、館林市を通過し、現在、日本をつないでいます。



当日の様子を地図で振り返る

ROUTE MAP

館林の春を告げる場所、つつじが岡公園が出发点となりました。鶴生田川沿いの満開の桜並木を見つつ、二の丸橋を渡って市役所南側の通りを西へ。第二小学校を横目に、館林駅までの約2.6kmの道を13人で聖火をつなぎながら進みました。その後、聖火は大泉町へと渡っていきました。



関東学園大学附属高校の和太鼓部が、この日のために練習を積み重ねた演奏を披露。高校生たちの掛け声とともに、締太鼓の甲高く軽快な響きと、地面を震わせる宮太鼓の重低音のハーモニーが会場に響き渡った。



出発式を彩ったオリジナルバレエ。市内3団体が競演し、本市出身のトップバレエダンサー清瀧千晴さんが里沼をモチーフとして演出。躍動する優美な姿が会場を魅了した。



介護保険のしくみ

介護保険は、40歳以上の皆さんが加入者（被保険者）となって、保険料を納め、さまざまな介護保険サービスを利用できるしくみです。

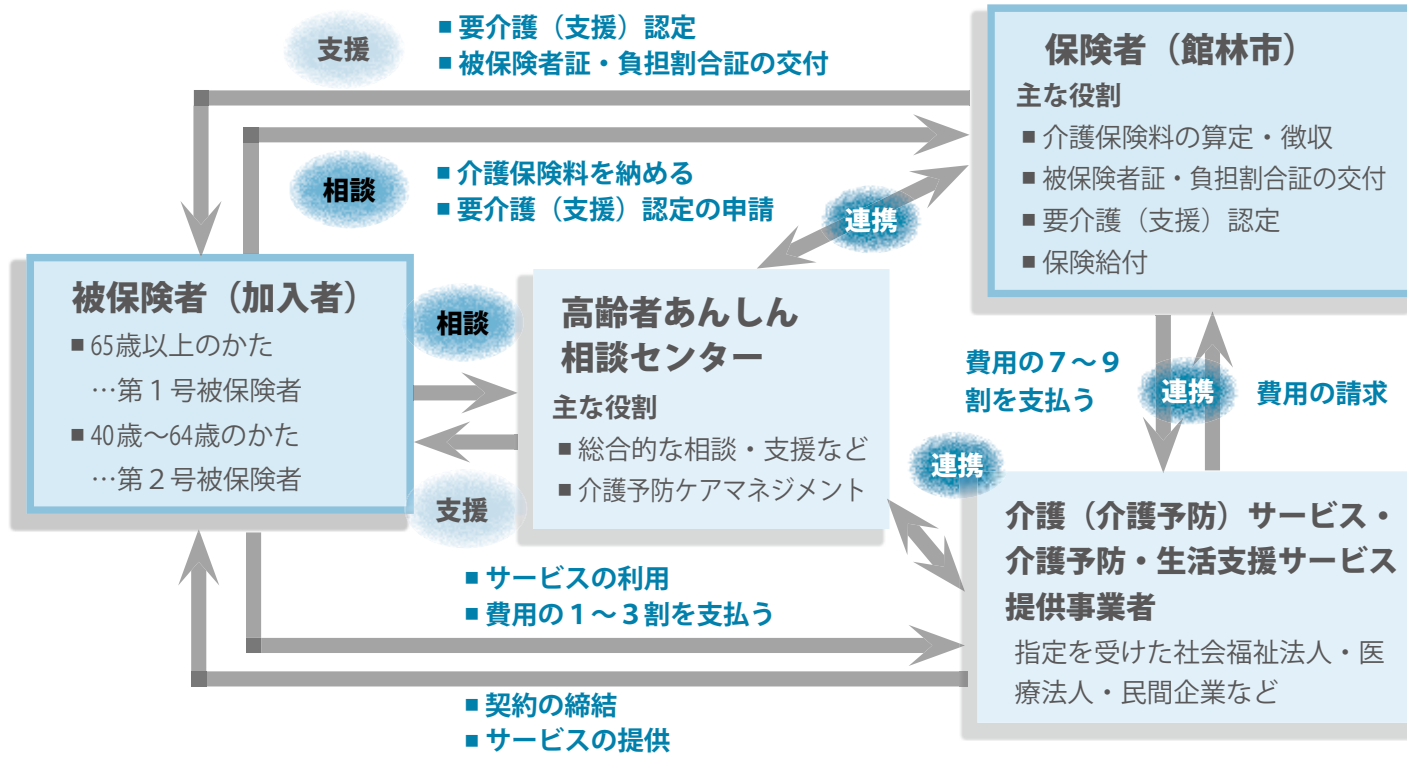

— 特集 —

介護保険



高齢者のいきいきとした生活を支える

介護保険事業内容の見直しを行い、令和3年度から5年度までの3年間で1期とする介護保険事業計画を策定しました。地域包括ケアシステムを基盤とした包括的な支援を推進し、住み慣れた地域で安心して暮らせる、つながりのある地域づくりをめざすための取り組みや、介護保険料などについて紹介します。

問合せ

介護保険課介護保険係 (Tel 47-5133)

高齢者支援課地域包括ケア推進係 (Tel 47-5131)

館林版地域包括ケアシステム

人と人がつながる地域づくりを推進し、誰もが生きがいを持ち、安心・豊かに暮らしていけるまちへ

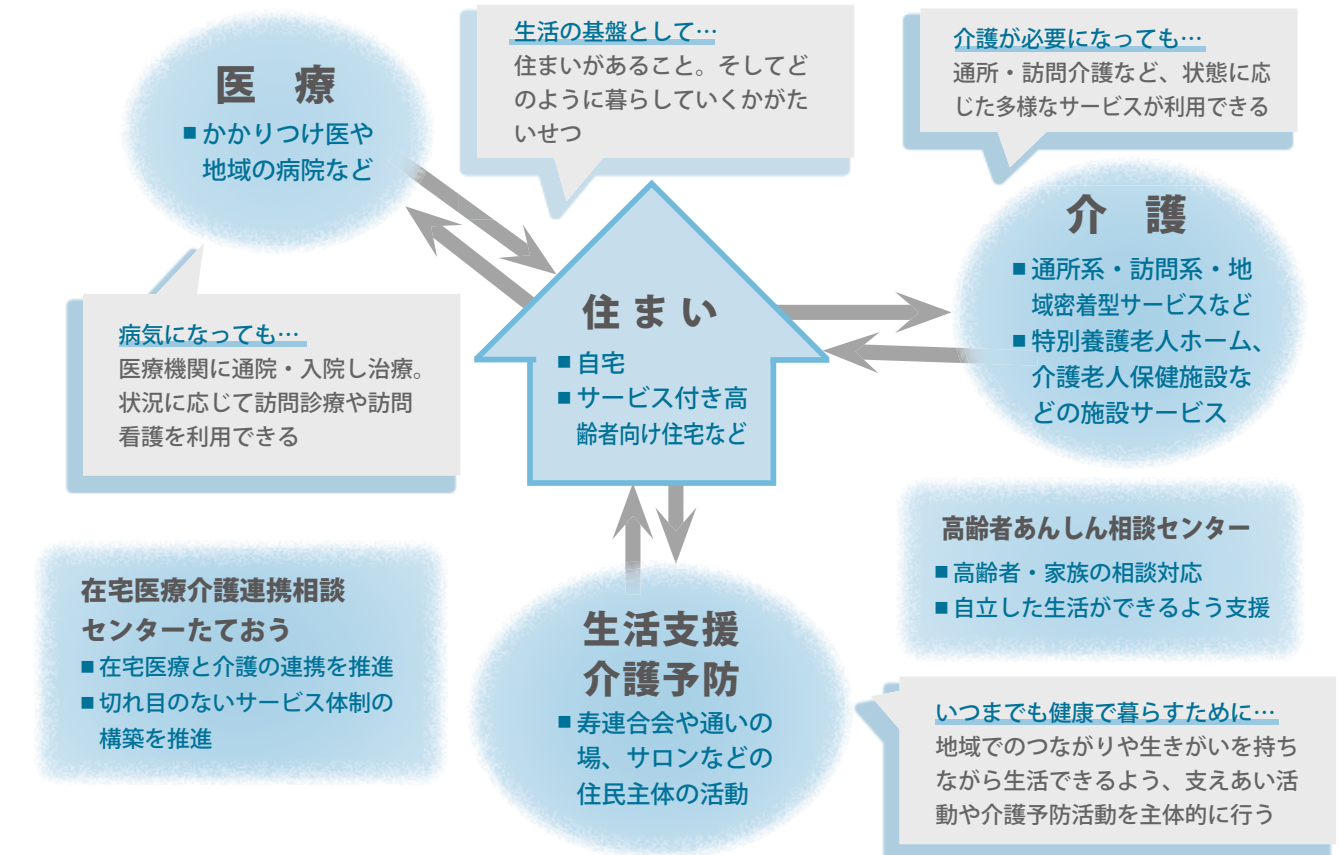

館林市の一般介護予防事業

元気で自立した生活が続けられるよう、各種教室を開催しています。

対象 65歳以上（第1号被保険者）のかた、又はその支援のための活動に関わるかた

※日程、申込みなど詳しくは広報紙、市ホームページで随時お知らせしていきますのでご確認ください

▶運動コース

元気はつらつひろば	介護予防のための体操や、認知症予防のための脳トレを行います
女性の尿もれ予防教室	尿もれ予防のための講話や骨盤底筋体操を行います

▶認知症予防コース

脳活ひろば	ドリルを使った脳トレや音読、脳と体を使った「脳トレ体操」を行います
-------	-----------------------------------

▶栄養・口腔・運動コース

シニアの元気アップ大学	栄養・口腔・運動に関する講話や実技を行います
-------------	------------------------

▶スポーツクラブコース

男のマシントレーニング教室	マシンを使用したトレーニングを行います
有酸素運動入門教室	有酸素運動を中心としたエクササイズを行います

児童館教室 参加者を 募集します

対象

市内在住のかた

申込み

各申込日に、参加費を添えて各児童館へ（電話での申し込みやきょうだいを除き一人で複数人の申し込み、また子どもだけの申し込みは不可）
※申し込み多数の場合は原則抽選となります
※受付終了後、30分程度オリエンテーションを行います

問合せ

各児童館

65歳以上のかたの介護保険料の決まり方

必要な介護保険サービスの総費用 × 65歳以上のかたの負担分23%

基準額（年額）

69,600円

65歳以上のかたの人数

介護保険の財源

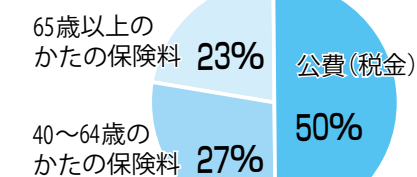

児童センター (大手町10-55 Tel.73-1522)

名称	とき	対象	定員	内容	参加費	申込日時
親子でワークショップ	6月～11月の水曜日 午後2時30分～3時30分 (全6回)	乳幼児と保護者	5組	型抜きハープせっけん、サンドアートキャンドル、デコパージュエコバッグなど	1,000円	5月22日(出) 午後3時～3時30分
ホビィキッズ	6月～11月の土曜日 午前10時～正午 (全6回)	小学生	10人	キラキラ宝石せっけん、アクアリウム、レインボーキャンドルなど	1,500円	5月22日(出) 午前10時～10時30分
わんぱくあそび隊	6月～11月の土曜日 午前10時～正午 (全6回)	小学3～6年生	10人	巨大シャボン玉作り、昆虫採集、城沼自然探索、工作など	500円	5月22日(出) 午前10時～10時30分

西児童館 (富士原町1241-80 Tel.75-4311)

名称	とき	対象	定員	内容	参加費	申込日時
1歳児教室 トコトクラブ	6月～12月の木曜日 午前10時30分～11時30分 (全6回)	平成31年4月2日から令和2年4月1日生まれの幼児と保護者	5組	読み聞かせ、子育て相談、ハロウィン、クリスマス会など	600円	5月20日(休) 午前10時～10時30分
2歳児教室 親子ふれあい教室	6月～12月の金曜日 午前10時30分～11時30分 (全6回)	平成30年4月2日から同31年4月1日生まれの幼児と保護者	5組	子育て相談、ハロウィン、秋の散歩、クリスマス会など	600円	5月21日(金) 午前10時～10時30分
なんでもチャレンジ隊	6月～12月の土曜日 午前10時～正午 (全6回)	小学生	10人	実験・体験学習、軽スポーツ、ゲームなど	1,000円	5月22日(出) 午前10時～10時30分

※日程により、曜日が異なる場合があります

赤羽児童館 (赤生田町1964-1 Tel.72-4155)

名称	とき	対象	定員	内容	参加費	申込日時
0歳児教室 びよびよクラブ	6月～12月の水曜日 午前10時30分～11時30分 (全6回)	令和2年4月2日から同2年11月30日生まれの乳児と保護者	5組	寝相アート、お散歩、靴の選び方講座、クリスマス会など	600円	5月19日(休) 午前10時～10時30分
1歳児教室 トコトクラブ	6月～12月の木曜日 午前10時30分～11時30分 (全6回)	平成31年4月2日から令和2年4月1日生まれの幼児と保護者	5組	イモ掘り、夏まつり、遠足、運動会ごっこ、クリスマス会など	600円	5月20日(休) 午前10時～10時30分
2歳児教室 親子ふれあい教室	6月～12月の金曜日 午前10時30分～11時30分 (全6回)	平成30年4月2日から同31年4月1日生まれの幼児と保護者	5組	イモ掘り、夏まつり、遠足、運動会ごっこ、クリスマス会など	600円	5月21日(金) 午前10時～10時30分
わくわくクラブ	6月～12月の土曜日 午前10時～正午 (全6回)	小学生	10人 (先着順)	タイダイ染め、科学実験、遠足、クッキング、クリスマス会など	1,000円	5月22日(出) 午前10時～10時30分

※日程により、曜日が異なる場合があります

所得段階	世帯課税	本人課税	対象	介護保険料年額
第1段階	市民税非課税世帯	本人市民税非課税	■生活保護受給者 ■高齢福祉年金受給者 ■前年の課税年金収入額と合計所得金額(※)の合計が80万円以下のかた	21,000円
第2段階			前年の課税年金収入額と合計所得金額の合計が80万円を超えて120万円以下のかた	34,800円
第3段階			前年の課税年金収入額と合計所得金額の合計が120万円を超えるかた	48,900円
第4段階			前年の課税年金収入額と合計所得金額の合計が80万円以下のかた	59,700円
第5段階			前年の課税年金収入額と合計所得金額の合計が80万円を超えるかた	69,600円
第6段階	市民税課税世帯	本人市民税課税	前年の合計所得金額が125万円未満のかた	79,800円
第7段階			前年の合計所得金額が125万円以上210万円未満のかた	90,400円
第8段階			前年の合計所得金額が210万円以上320万円未満のかた	107,800円
第9段階			前年の合計所得金額が320万円以上500万円未満のかた	125,200円
第10段階			前年の合計所得金額が500万円以上のかた	139,200円

※合計所得金額の「所得」とは、実際の収入から「必要経費の相当額」を差し引いた金額です

介護保険制度改正のポイント

8月から

- 特定入所者介護サービス費の対象者の支給要件、食費の限度額が変更されます
- 高額介護サービス費の限度額において、「現役並み所得相当」であるかたの区分が細分化され、新たな限度額が設定されます

向井千秋記念子ども科学館は5月5日で開館30周年を迎えます！
さまざまな記念イベントや向井千秋さんによる記念講演会を開催しますので、ぜひ科学館
に遊びに来てください。 同館 (TEL75 - 1515)

科学館の歩み写真展

とき 4月29日(祝)～8月31日(火)の開館中
内容 皆さんから募集した写真や館所有の写真
から30年間の科学館の歩みを振り返ります
参加費 無料

クイズラリー

とき 4月29日(祝)～8月31日(火)の開館中
内容 科学館の展示室などを巡るクイズラリー
を実施します。参加したかたには参加賞をプレ
ゼントします
参加費 無料

共通事項

申込み 当日会場へ
※大人(高校生以上)は別途入館料(330円)がかかります
(毎月第一日曜日は家庭の日のため入館無料)



同館ホームページ
二次元コード

記念講演会の参加者を募集！

とき 6月20日(日) 午後1時～4時
対象 小学生以上
内容
■第一部 開館30周年記念講演会
「夢に向かってもう一歩」
講師 向井千秋さん(同館名誉館長、東京理
科大学特任副学長)
■第二部 開館30周年記念対談
「子どもたちへのメッセージ ～夢の実現と
科学館にできること～」
講師 向井千秋さん、中邑賢龍さん(東京大
学先端科学技術研究センター教授)
参加費 無料(通信料などは自己負担となります)
申込み

プラネタリウム フェスティバル

とき 4月29日(祝)～5月5日(祝)
※期間中は毎日開館し、平日もプラネタリウム
の投影を行います
内容 日替わりでさまざまなプラネタリウム番
組を1日に4作品投影します。4日と5日は、
2日間限りの星空生解説も実施します。投影時
刻や番組については、科学館ホームページをご
確認ください
参加費 1番組につき、高校生以上550円、小・
中学生220円、幼児無料

■オンライン(Zoom)での視聴を希望される
かた
4月24日(土)の午前9時から6月19日(土)の午後
4時まで、科学館ホームページへ
■会場での視聴を希望されるかた(三の丸芸術
ホールにて開催)
4月24日(土)から5月31日(月)(必着)までに、
往復はがきを同館(〒374-0018 城町2-
2)へ
定員 150人(定員を超えた場合は抽選)
※一人1枚のみ応募可能。往復はがき1枚で
5人まで申込可能です
※必ず代表者の氏名、電話番号、参加者全員
の氏名、返信用の宛名をご記入ください

令和3年度 館林市定住促進 通学支援金受付中

申込み・問合せ
企画課政策推進係
(TEL47-5103)へ

対象
以下の全てに該当するかた
■支援金支給申請時に市内に住民登録がある
■支援金支給申請日の属する年度の末日にお
いて25歳以下である
■学校教育法に規定する大学、短期大学又は
専修学校の学生であり、東京都、又は東京
都を経由する地域に鉄道で通学している
■館林市暴力団排除条例に該当しない
■市税の滞納がない
支援金額
通学定期券の購入金額とし、1年度につき上
限2万円

※購入金額が2万円未満の場合は、購入金額
全額を支給
提出書類
■定住促進通学支援金支給申請書
■学生証の写し、又は在学証明書
■通学定期券の写し又はその他
通学費用が分かるもの
■暴力団排除に関する誓約書
受付
ぐんま電子申請受付システム、
郵送、又は直接企画課政策推進
係(〒374-8501 城町1-1 市役所内)へ
※詳しくは、市ホームページをご覧ください



ぐんま電子申請
受付システム

物忘れが気になったら 認知症について

チェック・相談しよう

高年齢者支援課地域包括ケア推進係 (TEL47-5131)

誰でも気軽に認知症チェック

認知症は特別な病気ではなく誰に
でも起こりうる脳の病気です。物忘
れが気になるかたは、市ホームペー
ジで気軽にチェックすることができ
ます。認知症簡易チェックサイトに
は「本人向け」、「家族・介護者向け」
の2種類があり、個人情報を入力は
不要で2分程度でチ
ェックできます。定
期的な健康チェッ
クとして活用ください。
※医学的診断ではありません



認知症簡易
チェックサイト

誰に相談すればいいの？

認知症は早期発見・早期治療が重
要です。まずは、かかりつけ医や高
齢者あんしん相談センターに相談し
ましょう。また、市内には認知症の
専門医療機関である群馬県認知症疾
患医療センターつ
つじメンタルホス
ピタルがあります。
認知症に関する医
療相談や鑑別診断
などを行っています。



認知症初期集中支援チームを
設置しています

専門医、介護・医療の専門職が認
知症初期集中支援チームとして、対
象者の状態に応じた集中的な支援を
行っています。「認知症の専門医療・
介護サービスを受けていない、又は
中断してしまった」、「認知症による
症状が強くなるように対応してよい
か困っている」などが該当する場合
は、高齢者あんしん相談センターへ
ご相談ください。

認知症地域支援推進員を
ご存知ですか？

本市では、認知症の人に優しいま
ちを目指して、市高齢者支援課と高
齢者あんしん相談センターに「認知
症地域支援推進員」を配置していま
す。認知症地域支援推進員が中心と
なって認知症への理解を広める活動
や、認知症の人やその家族への相談
支援、地域に根ざした体制づくりを
進めています。まずは、どなたでも
気軽に参加できる「認知症カフェ」
に遊びに来ませんか。

認知症カフェ・高齢者あんしん相談センターの情報は24ページに掲載しています。

お知らせ

事業継続計画（BCP）の策定を支援
事業継続計画（BCP）策定奨励金

対象事業者 市内に本店を有する中小企業者、又は個人事業者（小規模事業者を除く）
対象要件（以下の全てに該当すること）
 ■令和3年4月1日以降に事業継続強化計画の認定を受けた、又は事業継続計画（BCP）を策定した
 ■市税を滞納していない
 ■これまでに本奨励金の交付を受けたことがない
支給額 10万円（予算がなくなりしだい終了）



助成

該当するかは申請してください
高校生世代の入院医療費を助成

高校生世代のかたに対して、入院でかかった医療費と食事代の助成を行います。
対象 市内に住居登録がある高校生世代（中学校卒業から18歳到達後の最初の3月31日まで）のかた
 ※高校生その他、就労しているかたなども助成の対象となります
助成対象額 令和3年4月1日以降に入院でかかった医療費と食事代 ※保険外診療などは対象外
申請方法 医療機関で入院費を支払った後、払戻しの申請を保険年金課へ
問合せ 同給付年金係（TEL 47-5140）



お知らせ

ご協力をお願いします
令和3年経済センサス・活動調査を実施

経済センサス・活動調査は、国の全産業分野における事業所及び企業の経済活動の実態を全国的及び地域別に明らかにする調査です。調査結果は、国の各種行政施策、地域の産業振興、商店街の活性化などのために活用します。
調査期日 6月1日現在
調査対象 全ての事業所・企業（工場などを含む）、商店、個人事務所
調査事項 名称、所在地、経営組織、事業内容、売上・費用、設備投資など
調査方法
 ■調査員調査（主に単独事業所及び新設事業所） 5月中旬頃に調査員が事業所の確認及び事前依頼を行い、5月下旬頃から順次調査票を配布します
 ■国、都道府県及び市による調査（主に支社を有する企業など）
 5月中旬以降、国が企業の本社宛てに傘下の事業所分を含めた調査票を郵送します
回答方法
 ■インターネットによる回答（調査票が届いた日（6月8日火）インターネット回答の場合、調査員が直接調査票の回収に伺うことはありません）
 ※新型コロナウイルス感染症拡大防止のため、インターネット回答を推奨しています
 ■紙の調査票による回答 調査票は、6月1日（火）以降に調査員が直接回収に伺います
 ※調査員は、顔写真付きの調査員証及び従事者腕章を携帯しています。同調査を装った、かたり調査に注意してください
問合せ 行政課法規統計係（TEL 47-5113）



お知らせ

犬の登録と年一回の予防接種は飼い主の義務です
狂犬病予防注射を忘れずに

対象 生後91日以上の犬
費用と必要なもの
 ■登録済みの犬 3500円（接種料）と通知はがき
 ■未登録の犬 6500円（登録・接種料）
 ※会場で登録できます
注意事項
 ■予防接種をしないと、狂犬病予防法により罰せられます
 ■都合の良い日時・会場で受けてください。今回受けられない場合は、直接動物病院で受けてく



5月	とき・ところ				
10日(月)	大街道会館 9:10～9:50	富士嶽神社(富士原町) 10:10～10:50	西公民館 11:10～11:30	開拓集会所 13:00～13:20	成島町区民会館 13:40～14:00
11日(火)	中部公民館 9:30～10:00	朝日町北会館 10:20～10:50	細内集会所 11:10～11:30	大島公民館 13:00～13:30	郷谷公民館 13:50～14:20
12日(水)	多々良公民館 9:20～10:10	日向区民会館 10:30～10:50	岡野町会館 11:10～11:30	渡瀬公民館 13:00～13:40	下早川田集会所 14:00～14:20
13日(木)	六郷公民館 9:20～9:50	美園会館 10:10～10:50	松原会館 11:10～11:30	富士山集会所(花山町) 13:00～13:20	赤羽公民館 13:40～14:00
14日(金)	分福公民館 9:10～9:50	苗木会館 10:10～10:50	下三林研修所 11:10～11:30	三野谷公民館 13:00～13:20	野辺集会所 13:40～14:00
16日(日)	市役所正面玄関 9:30～11:30 13:00～15:00				

お知らせ

課長以上の異動と新採用職員をお知らせします
4月1日付け市職員の人事異動

部長(昇任)
 ▼市民環境部長 笠原正幸
参事(昇任)
 ▼保健福祉部参事兼健康推進課長 野澤要一 ▼館林衛生施設組合事務局長 細堀一夫
課長
 ▼政策企画部納税課長 額田繁正 ▼総務部人事課長 鈴木匡 ▼保健福祉部社会福祉課長 木村和好 ▼会計管理者兼出納室長 松澤直範 ▼教育委員会教育総務課長 武井邦晴 ▼同生涯学習課長 岡戸千絵 ▼同向井千秋記念子ども科学館長 石崎治 ▼同図書館長 黒澤文隆
課長(昇任)
 ▼政策企画部企画課長 田口真樹 ▼市民環境部市民協働課長 津布工安榮 ▼保健福祉部高齢者支援課長 森田秀利 ▼都市建設部都市計画課長 杉浦孝臣 ▼議会事務局次長兼庶務係長 加藤聖恵
新採用職員
 ▼企画課ICT推進係 大藤鼓 ▼税務課資産税係 日比野圭汰 ▼行政課法規統計係 石川和哉 ▼市民協働課市民協働係 谷野真結花 ▼地球環境課環境保全係 川島滉佑 ▼高齢者支援課高齢者支援係 塩田哲平 ▼こども福祉課子育て支援係 小林実世 ▼同

保育係 山口明日翔 ▼産業政策課事業推進係 原宏幸 ▼同事業推進係 黒沢一成 ▼農業振興課農業振興係 茂木祐斗 ▼つつじのまち観光課観光振興係 川村将輝 ▼都市計画課施設設計係 小倉拓実 ▼下水道課工務係 菅沼直毅 ▼文化振興課芸術文化係 阿部光児 ▼同文化財係 塚原未来 ▼学校給食センター給食係 木村日菜子 ▼農業委員会事務局農地係 篠崎はるか
問合せ 人事課人事係（TEL 47-5117）



保健・福祉

第三者行為傷病届

国民健康保険に加入しているかたは、交通事故、けんか、犬にかまれたりなど、第三者行為により負傷した場合、市役所へ届け出をすれば国保で治療を受けられます。

ただし、医療費は原則として加害者（事故などの相手方）がその過失割合に応じて負担すべきもので、国保で治療を受けた場合、国保が治療費を一時的に立て替え、その後加害者側へ請求することになります。必ず市役所へ届け出をしてください。

提出書類 ①第三者行為傷病届、②事故発生状況報告書、③念書、④誓約書（加害者が記入）、⑤交通事故証明書（写しを提出する場合は損害保険会社の原本証明が必要）

※①～④の書類は保険年金課 国保係にあります

持参する物 保険証、印鑑
注意事項 示談を済ませてしまつと、国保から加害者側へ医療費の請求ができなくなる場合がありますので、事前に市役所へ届け出をしてください
提出先・問合せ 同国保係（☎47-5138）へ

すくすくサポート隊

市内5つの公民館で活動している子育てボランティア「すくすくサポート隊」のメンバーを募集します。

募集人員 若干人

応募資格 子育て中、又は子育て経験があるかた

活動日・時間 月1・2回 午前9時30分～11時30分

活動場所 郷谷・六郷・三野谷・渡瀬・分福公民館

※活動日・場所などは、登録後に相談し決定します

内容 乳幼児やその父母といっしょに遊んだり、子育ての相談を受けたりします

申込み・問合せ 5月28日（金）までに、応募用紙（生涯学習課及び実施場所の公民館にあります）を各公民館、又は同生涯学習係（☎47-5166）へ



6月の離乳食個別講座

とき 6月7日（月）午後1時30分～4時の間で1組あたり30分

内容 肉を利用したとりわけ食を見本とした離乳食の説明と個別相談



ところ 保健センター
対象 妊婦、又は1歳6か月未満の乳幼児の保護者
定員 8組（申し込み多数の場合は初めての優先）

参加費 無料
持参する物 母子健康手帳、子守り帯、バスタオル
※託児はありません
申込み・問合せ 5月10日（月）から、健康推進課母子保健係（同センター内 ☎74-5155）へ

孫育てのための 祖父母教室

とき・内容（全2回）
■6月4日（金） 保健師による講話（育児の今と昔、祖母の役割、子どもの事故予防、沐浴指導など）

学習館林市民の会 ☎080-1345-4878、又は生涯学習課生涯学習係（☎47-5166）へ

講座・教室

パソコン教室
Excel講座

とき 6月4日（金）～25日（金）火・金曜日 午後7時～9時（全7回）

ところ 渡瀬公民館
定員 15人（申し込み多数の場合は市内在住・在勤のかた優先）

内容 表やグラフの作成、表計算、住所録作成・検索など
参加費 3000円（教材費など）
申込み 5月18日（火）の午後6時から7時までに、同館へ
問合せ 勝目弘教さん（生涯

森林楽習講座

とき 5月25日（火）午前9時30分～正午（雨天決行）

ところ 県緑化センター（邑楽郡邑楽町）

定員 16人（先着順）
テーマ 「デジタルカメラで楽しむ初夏の森」
講師 青木克純さん（風景写真家）
受講料 無料
持参する物 デジタルカメラ（スマートフォンカメラも可）

催し物

いっしょに鶴生田川を花で彩りませんか

人が憩い、集える鶴生田川にするため、まちづくりを考える研究グループの一つ「花水木が「鶴生田川親水大作戦」を行います。

とき 5月15日（土）午前9時～正午（予定）
ところ 南幼稚園園庭、鶴生田川



内容 プランターの花の植え替えなど
※花苗のプレゼントがあります
参加費 無料
申込み 当日会場へ
問合せ 市民協働課市民協働係（☎47-5120）
※同グループでは、新規会員を募集しています。詳しくはお問い合わせください

ママパパ学級

①医師・栄養士講座

とき 5月11日（火）
定員 20組
内容 妊娠中の体の変化に関する講話、妊娠中の食事に関する講話

②歯科医師講座

とき 5月17日（月）
定員 20組
内容 歯科検診、妊娠期・産後・乳児の歯科保健に関する講話

③助産師・家庭教育相談員講座

とき 5月24日（月）
定員 20組
内容 母乳に関する講話、ママパパになるための心構えについての講話

④妊婦体操講習

とき 6月15日（火）
定員 10組
内容 妊婦体操、出産の流れについての講話

⑤沐浴・保育講習

とき 6月12日（土）
定員 各回8組
内容 沐浴・保育に関する講話、実技

共通事項
時間 ①～④は午後1時～2時30分、⑤は午前9時～10時30分、午前10時30分～正午（全2回）

ところ 保健センター
対象 妊婦とその夫や家族（⑤は8・9月に初めての出産を迎える予定のかた）
参加費 無料
申込み・問合せ ①～③は4月12日（月）、④⑤は5月10日（月）から、健康推進課母子保健係（同センター内 ☎74-5155）へ

●広報館林5月1日号の発行はありません

5月1日号は、4月15日号との合併号として発行いたします。

秘書課広報係 ☎47-51001

●トータルレクリエーションドーム館林（館林場外競輪車券売場）5月の日程 1日（土）～23日（日）、27日（木）～31日（月） 同ドーム館林 ☎75-0355

催し物

科学館ゴールデンウィークイベント案内

①理科工作教室「スーパードンぼを作って飛ばそう」
とき 5月2日(日)・5日(祝) 午前10時～正午、午後1時～4時
内容 よく飛ばす竹とんぼを作って飛ばします
参加費 200円(材料費)
※材料がなくなりしだい終了

②理科工作教室「キラキラ輝く空き缶万華鏡を作ろう」
とき 5月4日(祝) 午前11時30分～正午、午後1時～1時30分、午後2時～2時30分
定員 各回6組(1組3人まで。先着順)
内容 光でできた模様がきれいに見える、空き缶の万華鏡を作ります
参加費 100円(材料費)

③ロボットデモンストレーション
とき 5月2日(日) 午前11時～、午後1時～(各回1時間程度を予定)
内容 小山高専の皆さんが創意工夫して作ったロボットの実演ショーです。実演の後は操作体験も行います
参加費 無料

④えほんdeかく「かがみの世界へようこそ！」
とき 5月3日(祝) 午後2時20分～2時50分
内容 科学絵本の読み聞かせと、出題されるミッションをクリアしていく参加型のイベントです
参加費 無料

共通事項
ところ 向井千秋記念子ども科学館
申込み 当日会場へ
※②は事前に、③は当日会場で整理券を配布します
問合せ 同館(☎75-1515)
※大人(高校生以上)は別途入館料(330円)がかかります(5月2日は群馬県家庭の日のため入館無料)

子ども読書の日記念イベント
4月23日(金)の「子ども読書の日」及び4月23日(金)から5月12日(木)までの「こどもの読書週間」を記念したイベントを開催します。この機会に本に親しんでみませんか。
本の福袋
とき 4月24日(土) 午前9時～
対象 乳幼児・中学生
定員 60人(先着順)
内容 おすすめ本の福袋(7冊)

子ども読書の日記念イベント
4月23日(金)の「子ども読書の日」及び4月23日(金)から5月12日(木)までの「こどもの読書週間」を記念したイベントを開催します。この機会に本に親しんでみませんか。
本の福袋
とき 4月24日(土) 午前9時～
対象 乳幼児・中学生
定員 60人(先着順)
内容 おすすめ本の福袋(7冊)

募集

上赤生田学びの森を保全するボランティア

第四中学校の敷地内南側に広がる「上赤生田学びの森」は、オニバスやクロメダカなどの貴重な動植物が生息する場所として親しまれています。この森や湿原の下草刈りなどの活動を通して、昆虫や野鳥、貴重植物を保護、保全するボランティアに参加してみませんか。
■下草刈り 5月21日(金)、7月2日(金)、8月6日(金)、10月1日(金)(小雨決行)

■ヨシ焼き 令和4年2月10日(休) 午前9時30分～11時(小雨決行。荒天の場合は2月18日(金)に順延)
※参加は1回から可能
申込み・問合せ 地球環境課 環境保全係(☎47-5125)へ

ボーイスカウト館林第1団の新人隊員
ボーイスカウトの活動を通じて、自立した心、人のためになるやさしい心を育成します。
活動日時 毎週日曜日(第1日曜を除く)の午前(2時間程度)
活動場所 茂林寺
対象 4歳以上の児童

第50回館林まつり 参加団体を募集

市民総参加の館林まつりにぜひ参加ください。
とき 7月17日(土)・18日(日)
ところ 本町通りなど
募集団体 民踊流し、パレード、みこし、ダンスなど
問合せ 商工課工業振興係(☎47-5148)
※詳しくは市ホームページをご覧ください
※感染症の拡大状況により、中止、又は変更になる場合があります



レゼント付き)の貸し出し ※一人1袋まで
お庭でおはなし
とき 5月1日(土) 午後2時～2時30分(雨天中止)
定員 10人程度
内容 「にじの会」による絵本や紙芝居の読み聞かせ、特製しおりのプレゼント
共通事項
ところ 図書館
参加費 無料
申込み 当日会場へ
問合せ 同館(☎74-2346)

文化財ルネッサンス 武鷹館つじまつり
とき 4月29日(祝)～5月5日(祝) 午前10時～午後5時(最終日は午後3時まで。雨天の場合中止の可能性あり)
ところ 武鷹館(大手町)
内容
■五月人形の展示とこいのぼり掲揚
■伊川博子さんの切り絵作品展示
■里沼ワークショップ「ミニよしずづくり体験」(5月1日(出)～5日(祝) 午前10時30分～正午)
■日替わりコンサート(各日午後1時30分、4月30日(金)を除く)

参加費
■入団費 3000円(登録料が別途かかります)
■隊活動費(月額) 1500円
申込み・問合せ 小林一雅さん(ボーイスカウト館林第1団事務局 ☎090-12557-5005) ☎Kkoba40@bloom.or.jp、又は生涯学習課青少年係(☎47-5167)へ



スポーツ

館林ジュニアレスリングクラブ
とき 4月24日(土)からの毎週火・土曜日
■火曜日 午後7時～9時
■土曜日 午前9時～正午
ところ ダノン城沼アリーナ
対象 中学生までの児童

西児童館 こどもまつり
とき 5月15日(土)
■第1部 午前10時30分～11時30分
■第2部 午後1時30分～2時30分
ところ 西児童館
対象 市内在住の乳幼児親子及び小学生
定員 各20人(先着順)
内容 製作、ゲームコーナー、フォトブースなど
参加費 無料
申込み 4月24日(土)から5月9日(日)までに、同館へ
問合せ 同館(☎75-4311)

■施設解説案内
参加費 無料
申込み 当日会場へ
問合せ 館林文化財ボランティアの会(土、日曜日・祝日 ☎72-10178)、又は市文化振興課文化財係(文化会館内 ☎74-4111)



スプリング花フェア
4月17日(土)から5月8日(土)までに、かごめ通り商店街で買い物をするのと花の苗の引換券がもらえます。
引換日 5月8日(土) 午前9時30分～午後1時
ところ かごめ通り商店街「六斎市会場」(本町一丁目)

参加費(月額) 2000円(保険料など)
申込み・問合せ 田部井修さん(市レスリング協会 ☎090-7184-2631)、又は市スポーツ振興課振興係(同アリーナ内 ☎74-2611)へ
日本遺産里沼ウォーク「城沼を歩こう」
とき 5月23日(日) 午前8時30分から受付開始
※小雨決行・荒天中止
ところ 郷谷公民館
コース 城沼周辺(約7km)
定員 60人
参加費 無料
申込み・問合せ 同公民館(☎72-4075)へ
※小学4年生以下は保護者同伴で参加可

春季ふれあいウォーク
とき 5月23日(日) 午前8時30分～三野谷公民館集合
ゴール後随時解散(荒天中止)
コース 三野谷地区南部(約6km)
定員 40人(先着順)
参加費 無料
持参する物 飲み物、雨具、筆記用具、お持ちのかたは健康

マイナポイントが再び延長になりました
マイナポイントの申し込み対象となる期限が延長になりました。4月末までにマイナンバーカードを申請したかたは、9月末までにキャッシュレス決済でチャージやお買い物をする、金額の25%(上限5000円分)のマイナポイントがもらえます。詳しくは左の二次元コードからご覧ください。
問合せ 企画課ICT推進係(☎47-5104)

お知らせ

康マイレージカード
申込み・問合せ 4月22日(休)から5月20日(休)までの午前9時から午後8時までに、電話でスポーツ振興課振興係(ダノン城沼アリーナ内 ☎74-2611)へ
※4月26日(月)は休館日
※小学3年生以下は保護者同伴で参加可



総務省マイナポイントサイト

お知らせ

美しい景観づくりのための花と緑のクリーン作戦



対象 4月から令和4年2月未までに、道路や河川など公共施設の除草や側溝の清掃、花緑の植栽などの活動を行う、10人以上で構成される自治会やボランティア団体

※ごみ拾いや除草剤散布は対象外
※県が管理する道路など公共施設を実施場所を含むこと
奨励金(活動回数・延べ参加人数・金額)

■1回・4人以上 6700円
■2回・7人以上 1万3400円

■3回・10人以上 2万円
申請先 6月4日(金)(消印有効)までに、申請書(館林土木事務所、市道路河川課及び県ホームページにあります)を持参、又は郵送で同事務所

市奨学資金奨学生を追加募集

新型コロナウイルス感染症の影響を受けた学生への支援として市奨学金の追加募集を行います。
※奨学資金は無利子で貸し出します

対象 出身学校長、又は在学学校長に適当と認められ推薦された、次の全てに該当するかた

- 市内に1年以上在住している世帯の子
■学校教育法(昭和22年法律第26号)に規定する高等学校(中等教育学校の後期課程を含む)、高等専門学校、専修学校(一般課程を除く)、若しくは大学に在学しているかた
■学力優秀で品行が正しいかた
■経済的な理由で、学費を出すことが困難な世帯の子

- 貸与額(月額)
■高等学校、専修学校高等課程 9,000円以内
■高等専門学校 1万7,500円以内
■大学、専修学校専門課程 3万9,900円以内

貸与期間 在学する学校の正規の修業期間(学年末に成績証明書を提出することにより、2年目からも継続して貸与を受けられます)

返済 卒業後1年を経過した月の翌月から、貸与年数の2倍に相当する期間内

申込み・問合せ 12月28日(火)までに、申請書(教育総務課にあります)に必要な書類を添えて同総括係(Tel47-5164)へ

※土・日曜日、祝日を除く
※予算額に達した時点で受付終了

自転車保険の加入義務化

群馬県交通安全条例の一部改正により、4月より自転車保険の加入が義務化、自転車用ヘルメットの着用が努力義務化されました。

問合せ 県道路管理課交通安全対策室(Tel027-222612388)、又は安全安心課交通防犯係(Tel47-51115)



たてばやしブランド商品化支援補助金

対象 市内に主たる事業所を有する事業者

対象事業 ツツジ、花ハスなど本市に関係する地域資源を生かした「たてばやしブランド」の新たな商品開発、既存商品の改良・商品化、新たなパッケージ製作

対象経費 原材料費、検査及び分析費、マーケティング費、外注加工費、機械装置費、パッケージデザイン制作費など
補助額 対象経費の2分の1(商品は上限50万円。パッケージ製作費は上限25万円)

申請先・問合せ 申請書(商工課及び市ホームページにあります)を同工業振興係(Tel47-5148)へ



新しい生活様式対応型事業者支援補助金

対象 次の全てに該当するかた
■市内に事業所を持ち、現在営業をしている事業者

■今年度本補助金を初めて申請する

■市内の事業者で補助金の対象となつた物品購入、設備設置、改修を行う
■市税の滞納がない
対象となる経費 次のいずれかに該当する経費

- ①感染症拡大防止のために購入する器具備品、消耗品(消耗品のみでの申請は不可)
②感染症拡大防止のために設置した設備又は改修工事
市内業者が施工する工事
※令和3年4月1日(木)から同年2月28日(月)までにかかるとの経費が対象
補助額 対象経費の3分の2(上限額は、①は10万円、②は30万円)

特殊詐欺対策機器の購入費を補助

着信時に特殊詐欺を抑制する音声を再生し、通話を自動録音する機器を購入する場合に、補助金を交付します。

対象 特殊詐欺対策機器を新たに購入する、次の全てに該当するかた

- 市内在住で、本市に住民登録されている
■満65歳以上の一人暮らし、又は満65歳以上のかたのみ世帯(日中に満65歳以上のかたのみとなる世帯も含む)
市税及び国民健康保険税の滞納がない、又は分納されている

補助金額 購入費用の2分の1以内(上限6000円)

申請先・問合せ 安全安心課交通防犯係(Tel47-51115)へ
※購入前に申請が必要です。詳しくはお問い合わせください

5月の相談

※◎とき、◎ところ、◎問合せ。平日の場合、祝日は除きます

法律相談(予約制。1週間前の月曜日 午前9時から受け付けます)

◎4日(祝)・11日(火)・18日(火)・25日(火) 午前10時~11時

心配ごと相談(先着順)
◎2日(日)・11日(火)・16日(日)・25日(火) 午前9時30分~正午

※法律相談、心配ごと相談は、当面的電話相談で対応します

婚活相談(予約制。1週間前の金曜日 午前9時から受け付けます)

◎9日(日)(男性)・23日(日)(女性) 午後1時~4時

年金相談(予約制。1週間前の木曜日 午前9時30分から受け付けます)

◎20日(木) 午前9時30分~午後3時30分

外国人相談
◎11日(火)・25日(火) 正午~午後3時

ヘルスアップ相談
◎10日(月) 午後1時30分~2時30分

消費生活相談
◎月々金曜日 午前9時~午後4時

HIV相談(予約制。変更の場合あり)
◎11日(火)・25日(火) 午前10時~11時

労働相談(予約制)
◎12日(水)・26日(水) 午前10時~午後4時

働く人のメンタルヘルス相談(予約制。平日午前9時~正午、午後1時~5時15分に受け付けます)

◎11日(火)・25日(火) 午後1時~4時

◎11日(火)・25日(火) 午後1時~4時

◎11日(火)・25日(火) 午後1時~4時

◎11日(火)・25日(火) 午後1時~4時

◎11日(火)・25日(火) 午後1時~4時

◎11日(火)・25日(火) 午後1時~4時

◎11日(火)・25日(火) 午後1時~4時

◎11日(火)・25日(火) 午後1時~4時



PHOTO CANVAS



フォトキャンバス

Events Close Up

桜をながめてほっと一息

今年も薄紅色の花が満開に

新型コロナウイルス感染症の流行で、さくらとこいのぼりの里まつりが中止となる中、今年も館林の桜が咲き誇りました。本市が最も輝くこの季節、例年に比べて控えめな人出ではありましたが、訪れた家族は感染症対策を取りながら、市内各所で花を楽しんでいました。



色鮮やかな花と緑の体験講座

春の花の寄せ植え教室を開催

3月20日、グリーンバンク（北成島町）で、「花と緑の体験講座」が行われました。参加者は、講師の坂村智紀さんから、花の特徴や寄せ植えのコツ、お手入れや管理方法を聞いた後、マーガレットなどたくさんの花の中から8種類を選び、思い思いの作品を作っていました。



学校施設における避難所防災機能の強化

館林ケーブルテレビ(株)へ感謝状

市は、館林ケーブルテレビ(株)と避難所となる学校施設（体育館）へテレビ、インターネット回線の整備を行いました。この際、インターネットが利用できるよう同社が無償で整備したことから、安全で暮らしやすいまちづくりに大きく貢献したものと感謝状が贈られました。



心と体をリフレッシュ

体の内も外もほぐすヨガ教室

4月5日、「春から始める♪初めてのヨガ教室」が、三野谷公民館で行われました。全4回の1回目となるこの日、参加者は講師の阿部由紀子さんの丁寧な指導の下、自分に合った姿勢でヨガを体験。ふだんはあまり使わない体の部位を意識し、気持ちよく心身をほぐしました。



専業主婦から僧侶に

草野妙敬さん
(上赤生田町)

「館林に住み始めたときは知り合いがひとりもいなかった」と話すのは、大法院の住職として平成29年から本市に移住してきた草野妙敬さんです。草野さんが僧侶になったきっかけは、僧侶であった父親が余命宣告を受けたときの、「おまえに継いでほしい」という言葉だったそうです。「最初はすぐに断った」と話す草野さん。当時は2児の母親として専業主婦をしていましたが、「親孝行をしたい」という気持ちから、家族の理解と協力を得て、

39歳で出家。父親が住職としていた大法院を引き継いだそうです。先代から行われている伝統行事の他、自身が持つ資格を生かした、呼吸法とストレッチで体をほぐす「うるゆい」や、地元の飲食店と協力して黙食の会を主催し、心と体を整える活動をするなど、活動の場を広げています。「ここまで豊かにいられるのは人とのつながりをたいてつにできたからこそ。つながることで世界が変わる」と話してくれました。



豊かさとつながりの中にある

profile

昭和49年9月、東京都北区に生まれる。日蓮宗慈光山大法院（上赤生田町）住職。館林邑楽地区更生保護女性会会員。終活ライフケアプランナー、チベット体操インストラクターとしても活動。趣味は韓国ドラマを観ること。



被災地や医療現場、福祉施設などで心のケアに当たる「臨床宗教師」の資格を持つ（写真左）。住職として年間行事の御会式で話をする様子（写真右）

図書館

図書館
(Tel.74-2346)

新着&おすすめ本紹介



狭い畑で病害虫を防ぎ品質・収量アップ
連作でよく育つ野菜づくり

木嶋利男/著 家の光協会

家庭菜園を楽しむために、連作障害の予防・対処するワザを、分かりやすいイラストや写真とともに紹介。この本で連作の達人を目指してみよう。(一般書)



千両みかん

野村たかあき/文・絵 柳家小三治/監修
教育画劇

たった一粒のみかんにたいへんな値段がついてしまうお話の「らくごえほん」。長年こつこつ働いてきた番頭さん、やっと手に入れたみかんですが…。(児童書)

お話と紙芝居の会

読み聞かせボランティア「にじの会」が、参加されるかたの年齢に応じて、選んだ絵本などを読み聞かせます。

とき 毎週土曜日 午後2時～2時30分(休館日を除く)

映画会で楽しいひとときを

一般向け (いずれも午後2時～、参加費無料)

5月15日(土) シェフ ミツ星フードトラック始めました(吹替)

5月16日(日) シェフ ミツ星フードトラック始めました(字幕)

5月19日(水) 大いなる幻影(字幕)

5月30日(日) 渥美清の泣いてたまるか⑦「さよなら敬礼!」「帰れ!わが胸に」

6月2日(水) ピグマリオン(字幕)

6月5日(土) ビッグ・フィッシュ(吹替)

6月6日(日) ビッグ・フィッシュ(字幕)

科学館

向井千秋記念子ども科学館 (Tel.75-1515)

①・②は参加費無料。ただし①は、大人(高校生以上)は別途入館料がかかります
※5月30日(日)は「ふるさとづくり市民フェスティバル」のため入館無料

①サイエンスショー「空気は力持ち」

とき 5月9日(日) 午後2時30分～3時

定員 25人(先着順。事前に整理券を配布します)

②夜間天体観望会「春の大三角を探そう」

プラネタリウムでの生の星座解説と、観望台での星空観察を行います。

とき 6月19日(土)

	星座解説	屋外観望
1回目	午後7時～7時15分	午後7時20分～7時50分
2回目	午後7時40分～7時55分	午後8時～8時30分

※解説する内容は2回とも同じです

※新型コロナウイルス感染症拡大防止のため、時間と人数を制限して実施します

※雨天・曇天の場合はプラネタリウムでの星座解説のみ

定員 各回10組(1組3人まで。先着順)

申込み 5月22日(土)の午前9時から、同館ホームページへ



同館ホームページ
2次元コード

③科学講座「光ファイバーで暗闇に光る 誕生日星座ボックスをつくろう」

とき 6月26日(土) 午前9時30分～正午

対象 小学生以上(小学1・2年生は保護者同伴)

定員 12人(先着順)

内容 光ファイバーの原理を利用して、誕生日星座がきれいに光るボックス作りを行います

参加費 200円(材料費・保険料)

申込み・問合せ 5月22日(土)の午前9時から、同館ホームページへ

④科学フェスティバル

ふるさとづくり市民フェスティバルに合わせ、同館では科学フェスティバルを開催します。

とき 5月30日(日) 午前10時～午後4時

内容 理科工作教室、ボランティア友の会による実験ショー、工作教室など



5月の施設の休館日(施設名・期間・問合せ)

■ダノン城沼アリーナ 25日(火)・Tel.74-2611

■図書館 6日(木)・10日(月)・17日(月)・24日(月)・28日(金)・31日(月)・Tel.74-2346

■第一資料館 6日(木)・10日(月)・17日(月)・24日(月)・28日(金)・31日(月)・Tel.74-4111

旧上毛モスリン事務所

文化財ルネツサンス

第38回モスリンバロックコンサート

とき 5月30日(日) 午後2時～3時

ところ 旧上毛モスリン事務所(第二資料館内)

定員 30人(先着順)

内容 バロック演奏グループ「コンセールアザレ」による古楽器演奏

申込み 5月1日(土)

から、第二資料館で事前に整理券を配布します

参加費 無料

問合せ 大西維津子さん(コンセールアザレ)

Tel.75-3888)、又は文化振興課文化財係(文化会館内 Tel.74-4111)



資料館

第一資料館
(Tel.74-4111)

第9回 新収蔵資料展

本館では、館林地域において、先人が遺した貴重な資料を後世に伝えるため、広く収集・保存しています。今回は会期を2回に分け、新収蔵資料の一部を展示します。

■第1部「人間の営みが遺したもの」

会期 5月9日(日)まで

解説会 5月2日(日) 午前11時

■第2部「くらしと芸術」

会期 5月15日(土)～6月27日(日)

解説会 6月6日(日) 午前11時

開館時間 午前9時～午後5時(入館は午後4時30分まで)

休館日 毎週月曜日(5月3日(祝)を除く)、5月6日(木)

・28日(金)

入館料 無料



透かし彫りの耳飾り



先人たちの
思いをたどって
碑 61
いしづみ

川島稲荷神社の碑
南美園町
(蛇沼川沿い)
市史編さんセンター
(Tel.76-7651)

この碑は蛇沼川沿いの川島稲荷神社境内にあり、神社の由緒を伝えています。碑には、現在の宵稲荷神社(本町二丁目)が、かつてこの地にいた川島氏の屋敷の稲荷神社を移したものだという伝承が記されています。建立年代は不明ですが、川島氏の子孫が村内にあった宝性院別当に頼んで建てた碑だとも記されています。

子育て支援センター

地域子育て支援センターは、子育てに関する情報交換や、親子そろって友達づくりをする場です。子育てに悩んでいるかたは、ぜひ遊びに来てみてください♪

問合せ

- 各地域子育て支援センター
- 長良保育園内 (Tel72-2118)
 - 美園保育園内 (Tel72-2117)
 - 聖ルカ保育園内 (Tel73-8722)
 - ももの木保育園内 (Tel74-4865)
 - 総合福祉センター内 (Tel070-3626-7111)
- ※いずれも参加費は無料。電話での申込可能

ためきサロン

- とき 5月20日(木) 午前10時～11時30分
- ところ 美園保育園
- 対象 妊婦さん
- ※里帰り中のかたや生後4か月までの子どもがいるママも参加できます
- 定員 5組 (先着順)
- 内容 キラキラスタイ作り、手作りおもちゃと絵本の紹介、交流会
- 申込み 4月22日(木)の午前9時30分から、美園保育園地域子育て支援センターへ



育児講座

スタイ作り

- とき 5月11日(火)
- ①午前9時30分～10時30分
②午前10時30分～11時30分
- ※2グループに分かれて実施
- ところ 長良保育園
- 定員 各5組 (先着順)
- 内容 ガーゼタオルを使ったスタイ作り、赤ちゃんおもちゃ・赤ちゃん用品の紹介
- 持参する物 ガーゼタオル1枚、裁縫道具、飲み物



フットケア・リンパマッサージ

- とき 5月18日(火) 午前10時15分～11時15分
- ところ 聖ルカ保育園
- 定員 5組 (先着順)
- 内容 おうちでできるリンパマッサージ、親子でできるアロマケア
- 持参する物 飲み物

ストラップ作り

- とき 5月25日(火)
- ①午前9時45分～10時30分
②午前10時45分～11時30分
- ※2グループに分かれて実施
- ところ 美園保育園
- 定員 各4組 (先着順)
- 内容 フェルトを使った簡単なストラップ作り
- 持参する物 飲み物



共通事項

- 参加費 無料
- 対象 市内在住の乳幼児と保護者
- 申込み 4月22日(木)の午前9時30分から各保育園地域子育て支援センターへ



5月の児童館だより

対象 乳…乳幼児 小…小学生

児童センター	Tel73-1522	赤羽児童館	Tel72-4155
【今月の遊び】 アレンジフラワー	10:00～17:00	【今月の遊び】 フラワーポット	10:00～17:00
乳 カップでパペット作り	7日(金) ①11:00～11:30 ②15:00～15:30	乳 足形アート(こいのぼり)	7日(金) 10:30～11:00
乳 親子ふれあい遊び・子育て相談など	20日(木) 11:00～11:30	乳 3びきのくまパネルシアター	28日(金) 10:30～11:00
乳 手形アート(カーネーション)	20日(木) 15:00～15:30	小 いろいろ鬼ごっこ	27日(木) 15:30～16:30
小 ベーゴマで遊ぼう	8日(土) 14:30～15:00		
西児童館	Tel75-4311		
【今月の遊び】 ぬりえ	10:00～17:00	休館日	6日(木)・10日(月)・17日(月)・24日(月)・31日(月)
乳 リズム&体操	19日(木) 11:00～11:30	開館時間	午前10時～午後5時
乳 つくってSUMMER	26日(木) 15:30～16:30	児童館のお約束	■受付で名前を書いてから遊びましょう ■ゲーム機やカードゲームなどでは遊べません
小 ホッピング	19日(木) 15:30～16:30		
小 スライム作り	26日(木) 15:30～16:30		



5月の相談

※㊤とき、㊤ところ、㊤問合せ。平日は祝日を除く

健康相談

こころの健康相談(予約制)

- ㊤13日(木) 午前10時～11時30分
- ㊤場 市役所サークル室
- ㊤社会福祉課 (Tel47-5128)
- 高齢者の介護・福祉相談
- ㊤月～金曜日 午前8時30分～午後5時15分
- ㊤・㊤各高齢者あんしん相談センター
- クローバー荘 (Tel77-1165)
 - 新橋 (Tel75-3013)
 - 東毛光生園 (Tel72-2060)
 - 社会福祉協議会 (Tel60-5670)



成年後見制度の相談

- ㊤月～金曜日 午前9時～午後5時
- ㊤総合福祉センター
- ㊤社会福祉協議会 (Tel75-7111)
- 高齢者なんでも相談(60歳以上対象)
- ㊤月～金曜日 午前10時～正午、午後1時～3時(第1・3月曜日を除く)

認知症カフェ(オレンジカフェぼんちゃん)

- ビデオ上映～認知症私達にできること～
- ㊤13日(木) 午後1時30分～3時
- ㊤老人福祉センター
- ㊤高齢者支援課 (Tel47-5131)
- 認知症カフェ(アゼリアオレンジカフェ)
- ビデオ上映～認知症私達にできること～

認知症カフェ(アゼリアオレンジカフェ)

- ビデオ上映～認知症私達にできること～
- ㊤18日(火) 午後1時30分～3時
- ㊤アゼリアモール1階 TULLY'S COFFEE 前(楠町)
- ㊤高齢者支援課 (Tel47-5131)

障がい者(児)歯科診療(予約制)

- ㊤■火・木・金曜日 午前9時～正午、午後2時～5時
- 8日(土)・22日(土) 午前9時～正午、午後2時～5時
- ㊤・㊤館林邑楽歯科保健医療センター (Tel73-8818)



子育て相談

子育て相談

- ㊤月～金曜日 午前9時30分～午後0時30分、午後1時30分～4時30分
- ※聖ルカ・ももの木保育園は午前9時～午後0時30分、午後2時～4時30分
- ㊤・㊤各地域子育て支援センター
- 長良保育園内 (Tel72-2118)
 - 美園保育園内 (Tel72-2117)
 - 聖ルカ保育園内 (Tel73-8722)
 - ももの木保育園内 (Tel74-4865)
 - 総合福祉センター内 (Tel070-3626-7111)

家庭児童相談

- ㊤月～金曜日 午前9時～正午、午後1時～5時
- ㊤・㊤こども福祉課 (Tel47-5135)
- 婦人・母子相談
- ㊤月～金曜日 午前9時～正午、午後1時～4時

子ども相談(来所相談は予約制)

- ㊤■電話相談 月～金曜日 午前9時～5時
- メール相談 随時受付
- ㊤市民センター
- ㊤子ども相談室 (Tel73-4152) ✉ ishonen@city.tatebayashi.gunma.jp)

家庭教育相談(予約制)

- ㊤7日(金)・21日(金) 午後1時30分～4時
- ㊤城沼公民館
- ㊤生涯学習課 (Tel47-5166)

子どもの総合相談窓口

- ㊤月～金曜日 午前9時～午後5時
- ㊤総合福祉センター
- ㊤社会福祉協議会 (Tel75-8111) ✉ t.kodomo@snow.ocn.ne.jp)

認知症介護の悩みごと

高齢者支援課
地域包括ケア
推進係
☎47-5131

認知症の人の家族交流会

- とき 5月15日(土) 午前10時～正午
- ところ 中部公民館
- 対象 認知症のかたを介護している家族
- 内容 認知症のかたを介護する苦労や悩みを話し合い、

5月の健診・相談

乳幼児健診

名称	とき	対象
4か月児	26日(木) R3.	1月生
10か月児	19日(木) R2.	7月生
1歳6か月児	20日(木) R1.	10月生
2歳児歯科	27日(木) H31.	3月生
3歳児	28日(金) H29.	12月生

時間 午後1時～1時30分

※1歳6か月児、2歳児歯科、3歳児は午後1時～1時45分で2部制になります。対象者には個別にお知らせします

ところ 保健センター

母乳育児相談(予約制)

とき	対象
10日(月)	1歳未満児と母親

※授乳があるため男性のかたは来所をお控えください

時間 午前10時～11時50分

ところ 保健センター

申込み 4月22日(木)から、健康推進課母子保健係(同センター内)へ

公民館健康相談(保健師・栄養士による健康相談)

とき	ところ
12日(木)	渡瀬公民館
14日(金)	西公民館
18日(火)	分福公民館
25日(火)	大島公民館
27日(木)	城沼公民館

時間 午前9時30分～11時

相談内容 病気や生活習慣、妊娠、出産、子育てなど

持参する物 乳幼児は、母子健康手帳
40歳以上は、健康手帳

問合せ 健康推進課 (Tel74-5155)

休日当番医のお知らせ

診療時間 午前9時～午後5時

	内科	外科	夜間
2日	いたくら内科 板倉町朝日野 Tel 70-4080	益田小児科 大泉町朝日(小児科のみ) Tel 62-5535	しんじょう整形外科 富士見町 Tel 55-3623
3日	福田ペインクリニック 明和町大佐貴 Tel 84-1233	横田医院 大手町 Tel 72-0255	富士クリニック 大泉町富士 Tel 20-1971
4日	蜂谷病院 大泉町朝日 Tel 63-0888	堀越医院 北成島町 Tel 73-4151	慶友整形外科 赤生田町 Tel 49-9000
5日	ハートクリニック 富士見町 Tel 71-8810	田沼内科 邑楽町中野 Tel 88-7522	海宝病院 堀工町 Tel 74-0811
9日	みづほクリニック 大泉町西小泉 Tel 20-1122	多々良診療所 西高根町 Tel 72-3060	夜間急病診療所 新栄町 Tel 73-2313
16日	湯沢医院 大泉町西小泉 Tel 62-2209	金丸内科 邑楽町狸塚 Tel 88-3200	新橋病院 下三林町 Tel 75-3011
23日	まりレディス 木戸町 Tel 76-7775	長谷川クリニック 松原二丁目 Tel 80-3311	小曾根整形外科 松沼町 Tel 72-7707
30日	新井内科 大泉町仙石 Tel 20-1220	小西医院 千代田町赤岩西 Tel 86-2261	澤田皮膚外科 新宿二丁目 Tel 70-7703

夜間
夜間急病診療所(内科・小児科)
夜間急病診療所(診療時間午後7時～10時)は、1月から休診していますので、ご了承ください。
緊急時
公立館林厚生病院
成島町262-1 Tel72-3140
※電話で確認後、受診
※日曜日や祝日も内科・外科は行っています(急患のみ)

～困ったときは～
たてばやし健康ダイヤル
24時間相談できます
0120-374-215
■健康・医療・介護・育児・メンタルヘルスの相談
■医療機関情報の提供など

耳鼻科	診療時間	歯科
16日 川田耳鼻科(仲町 Tel72-3314)	午前9時～午後1時	館林邑楽歯科保健医療センター (苗木町2622-1 Tel73-8818) 診療時間 午前9時～正午

※変更になる場合がありますので、必ず電話で確認してから受診してください
※時間外・夜間などは受診できる病院などを紹介します。 救急テレホンサービス (Tel73-5699) へ

INFORMATION まちの情報

人口と世帯 (4月1日現在)

	人口・世帯	前月比
男性	37,841人	-29
女性	37,434人	-60
合計	75,275人	-89
世帯数	33,879世帯	+96

4月の風呂の日

レモンの湯(予約制)
②6日(月) 午前11時～11時50分、正午～午後0時50分、午後2時～2時50分
④・⑥総合福祉センター(Tel 75-7111)

入浴料
■60歳以上 110円
■一般 220円

5月の催し物

かごめ六斎市
⑧8日(土)・22日(土) 午前9時30分～午後1時
④かごめ通り商店街

尾曳稲荷骨董市
⑧15日(土)・29日(土) 午前7時～午後4時頃
④尾曳稲荷神社

茂林寺フリーマーケット
⑧15日(土) 午前10時～
※売り切れしだい終了
④茂林寺商店街

たてばやしウエストファームマーケット
⑧15日(土) 午後開催(予定)
④館林駅西口駅前広場

チャイどる



公平蒼佑くん(堀工町)
蒼佑くんはどんな子?
乗り物大好き!ご飯をもりもり食べ、できることや言える言葉が増えてきたよ。
パパとママから蒼佑くんへメッセージ
色々なことを経験して、いっぱい笑って、食べて、遊んですくすく大きくなってね。

市史コラム

市史編さんセンター
(Tel76-7651)



市内で販売される柏餅(写真提供:田月堂)

5月5日にシヨウブ(菖蒲)を用いる行事がありました。上早川町のある家では、昭和40年(1965)頃まで、目籠の中に菖蒲とヨモギ(蓬、餅草のこと)を入れて竿の先に取り付けて一晩外へ立てました。菖蒲とヨモギを軒先に挿す習俗は全国に分布していますので、上早川町の事例はその変化した形と考えられます。
では、なぜ菖蒲とヨモギを竿の先に取り付けたのでしょうか。旧暦五月は田植えシーズンです。

五月の異名は皐月(さつき)であり、田植えに先立って、ストメ(早乙女)に選ばれた女性が菖蒲とヨモギを取り付けた家に籠もる風習が古い時代にあつたとされています。菖蒲とヨモギを飾るのはその名残なのです。
5月5日には菖蒲湯に入り、菖蒲酒をいただく習俗もありました。市内の銭湯では、5月5日には湯の中に菖蒲を浮かべて菖蒲湯をしていたので、覚えている人もいます。菖蒲とヨモギは病気や災厄を払うとされてきました。
また、5月5日と言えば、柏餅の贈答があります。昭和30年代まで農家は自家製の柏餅を作りました。農家の庭に柏の木が植えてあるのはその名残です。柏は次の芽が出て初めて葉が落ち、代々続く縁起の良い木とされてきました。
菓子屋の店先には味噌餡と小豆餡の柏餅が並びます。味噌餡は葉の裏を、小豆餡は葉の表を出して包みます。菖蒲・ヨモギ・柏はいずれも子どもの成長を祝う縁起の良いものなのです。

菖蒲と柏餅

板橋春夫
市史編さん民俗部会専門委員

PHOTO CANVAS



7月11日まで、田山花袋記念文学館で収蔵資料展「料理は味よりも香を」が開催されています。花袋の著作やエピソードから垣間見袋の著作やエピソードから垣間見える、花袋の「食」へのこだわりについて知ることができます。



5月15日まで、つつじ映像学習館で、「満開に咲き誇るつつじ2020」が開催中です。感染症の影響で開園できなかった昨年の花山やつつじの写真を展示しています。

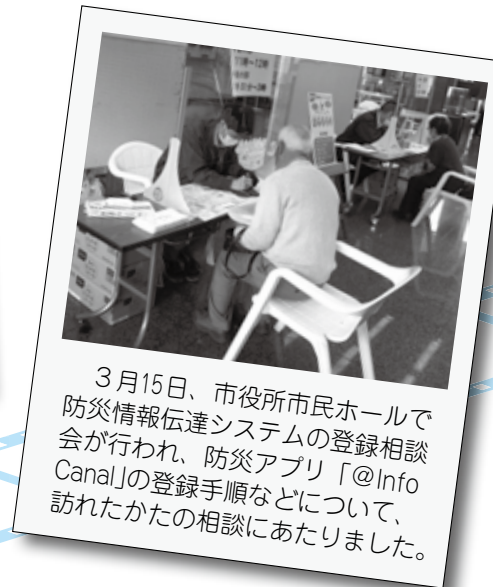

3月15日、市役所市民ホールで防災情報伝達システムの登録相談会が行われ、防災アプリ「@Info Canal」の登録手順などについて、訪れたかたの相談にあたりました。



館林の輝く若者
YOUNGMIND

Vol.241 心から楽しいと思える趣味を仕事に

おかだみずき
岡田瑞樹さん（羽附旭町）

■今あなたが取り組んでいることは？

動画制作です。現在は大学に通いながら、フリーランスで活動しており、動画の受注から撮影・編集までを一人で行っています。

■動画制作を始めたきっかけは？

数年前に沖縄旅行をしたときに、現地で撮影した映像を編集して1本の作品にしたのが始まりです。知り合いが働いていた美容院の店長が作った動画を評価してくれて、お店のPVをお金をもらって作ったことから、仕事として動画を作るようになりました。

■撮影現場で心がけていることは？

みんなで楽しい現場を作ることです。楽しくなければ続かないので、出演者とスタッフが笑顔で現場を終えられるようにしたいと思っています。

■今後の目標を教えてください！

今は商業的な作品がメインですが、いずれ、利益などを気にせずに、自分の趣味を全開にしたアーティスティックな作品を作りたいです！

賢い消費者になるために
消費生活ほっとNEWS Vol.37

新型コロナウイルスワクチンを
口実にした詐欺にご注意！

▶事例 公的機関を名乗って「新型コロナウイルスのワクチンを優先的に接種できる。後で返金するので口座に10万円振り込んで」と電話があった。

▶アドバイス 新型コロナウイルス感染症の状況により、国からさまざまな対策が打ち出されますが、その対策に便乗した詐欺が発生しています。日頃から市の広報、テレビ、新聞などから情報を得るとともに、インターネットで「首相官邸」「厚生労働省」「消費者庁」「国民生活センター」などを検索して、国からの正確な情報や注意点を覚えておくといでしょう。下記のフリーダイヤルからも相談できます。

問合せ 新型コロナワクチン詐欺消費者ホットライン（国民生活センター TEL0120-797-188）、又は新型コロナワクチンコールセンター（厚生労働省 TEL0120-761-770）

市税の納付・納税相談

納税に関してお困りのことがありましたら、お気軽にご相談ください。

納税相談

とき 平日 午前8時30分～午後5時15分

夜間納税相談

仕事などの都合で市役所開庁時間内に来庁できないかたのために、毎週月曜日は午後7時まで、来庁・電話による相談を受け付けます。

※祝日を除く

とき 5月10日(月)・17日(月)・24日(月)・31日(月) 午後7時まで

共通事項

ところ 納税課

持参する物 現在の生活状況（収入・支出など）

を説明できる資料

問合せ 同収納係（47-5110）

