

広報館林

2022
2
1日号

まちの情報誌 City Of Tatebayashi Public Relations

Vol.1288



スマートフォンで
広報館林を
読みませんか



新型コロナワクチン情報・・・・・・・・P2
＜特集＞令和4年館林市成人式・・・・・・・・P4
非課税世帯等への臨時特別給付金・・・・・・・・P6
市議会議員選挙の投開票日が決定・・・・・・・・P7

新型コロナウイルスワクチン情報

接種券の発送時期

追加接種（3回目）の接種券については、2回目の接種時期に応じて順次発送します。

2回目接種時期（令和3年）	発送予定時期
7月17日以前 ※医療従事者などを含む	2月初旬までに 順次発送
7月18日～31日	2月中
8月前半	3月上旬

接種券の早期発送を希望するかたへ

県営ワクチン接種センターや入所施設、職場・学校など、**2ページの市内接種会場以外で接種するかたに限り**、接種券の早期発送を受け付けます。

※2ページの市内接種会場で接種を希望するかたは、市の発送時期をお待ちください

申請方法

- ぐんま電子申請受付システム
- 健康推進課（Tel.74-5155）



ぐんま電子申請受付システム

接種をお急ぎのかたは県営ワクチン接種センターへ

3回目の接種をお急ぎのかたは、県営ワクチン接種センターで接種できます。

接種場所

- ▶東毛ワクチン接種センター 旧菰川西小学校（太田市安良岡町51）
- ▶県央ワクチン接種センター Gメッセ群馬（高崎市岩押町12番24号）

ワクチン 武田／モデルナ社製

予約方法

- 群馬県LINE公式アカウント「群馬県デジタル窓口」
- ぐんま県営ワクチン接種センター問合せ等窓口（Tel.0570-001-720）

▶当日の持ち物

- 接種券付予診票
- 本人確認ができる物（運転免許証など）
- お薬手帳（服薬しているかた）
- 接種済証

詳しくは群馬県の問合せ等窓口やホームページでご確認ください。

3回目 追加接種の予約受付

対象者 2回目接種日から原則8か月以上経過した、接種日時点で18歳以上のかた
ワクチン・接種会場 初回接種のワクチンに関わらずいずれかを選択

▶ファイザー社製

うへの医院、公立館林厚生病院、さが内科楡クリニック、新橋病院（20歳以上のかた）、菅沼医院、館林記念病院、つつじメンタルホスピタル

▶武田／モデルナ社製

川島脳神経外科医院、慶友整形外科クリニック、市民体育館（集団接種）

予約の開始日時や接種日程については日程表を接種券に同封しますので、そちらをご確認ください。

1・2回目 初回接種の予約受付

対象者 満12歳以上

ワクチン ファイザー社製（3週間の間隔で2回接種）

予約スケジュール

予約受付開始	医療機関名	接種日程（1回目・2回目）	予約時間（予約枠は60分ごと）
2月8日(火) 午前9時頃	うへの医院 (赤生田町 1828-5)	2月21日(月)・3月14日(月)	午後3時～6時

- ※1回目の接種日時のみ予約してください。2回目の日程は自動で予約されます
- ※2月中旬に満12歳になるかたには、3月上旬に接種券と接種日程についての通知を順次発送します

接種予約に関する共通事項

予約方法

- 群馬県LINE公式アカウント「群馬県デジタル窓口」（推奨）
- 館林市コロナワクチンコールセンター TEL.0570-010-884



群馬県LINE公式アカウント

- ※接種予定日の2営業日前まで予約できます
- ※各医療機関での予約受付はできません。接種会場の医療機関への問合せはご遠慮ください
- ※予約のキャンセルはLINEやコールセンターからできますが、接種当日及び前日のキャンセルは、直接医療機関にご連絡ください

問合せ 同コールセンター

（土・日曜日、祝日を除く午前9時～午後5時45分）

TEL.0570-010-884

みんなが知りたい

新型コロナウイルスワクチン接種

Q&A

A Q

ワクチン接種が終了するまでは、定期的に初回接種の予約を受け付ける予定です。初回接種用の接種券を使って予約をしてください。

受けられます
今からでも初回接種（1・2回目）は受けられるの？

ワクチンの種類や接種回数によって接種間隔が異なりますので、接種を希望するかたは接種時期に注意してください。

A Q

ワクチン接種はいつまでやっているの？

令和4年9月まで（予定）

1・2回目に接種したワクチンの種類に関わらず、ファイザー社製、又は武田／モデルナ社製ワクチンのいずれかを選択できます。ただし、国からの各ワクチンの供給量に限りがありますので、予約時の空き枠をご確認ください。

A Q

追加接種（3回目）のワクチンの種類は自由に選択できるの？

選択できます

記載内容は1月下旬時点のものです。最新の情報は市ホームページ、又は厚生労働省ウェブサイトをご確認ください。

PICK UP

思い出に残る
成人式をプロデュース

成人式の企画や準備、当日の司会に携わったのは、二十歳のつどい実行委員会。新成人7人、来年成人を迎える2人が成人式の企画運営に参加しました。

今年は「カルピス®ホールでカルピスで乾杯することで、参加者の思い出に残るものにしたい」と、同実行委員会がサプライズ企画「カルピスで乾杯！」を立案。ネーミングライツスポンサーのアサヒ飲料(株)の協力の下、会場の新成人たちは、「二十歳にピース！」のかけ声に合わせて、配られたカルピスウォーターで乾杯のポーズ。一生に一度の晴れの日、新成人たちのすてきな思い出となりました。

令和5年から「館林市成人式」は「館林市二十歳のつどい」に名称が変わります
二十歳のつどい実行委員を募集!

「二十歳のつどい」を自分たちの手で創り上げる実行委員になりませんか?興味のあるかたは、気軽にお問い合わせください。

問合せ 生涯学習課青少年係 (TEL47-5167)



12 中学3年生時の恩師からのフォトレターを上映。懐かしい顔ぶれに目を輝かせる



3456 人生の節目に、同級生と最高の笑顔で



2022
館林市

成人式

穏 やかな冬晴れと
なった1月9日
令和4年成人式が文化
会館カルピス®ホール
で行われました。当日
は新成人573人が出
席。式典は規模を縮小
し、出身中学校別の二
部制、マスク着用で席
の間隔を空けるなど、
じゅうぶんな感染症対
策をとったうえで開催
しました。

式辞では、多田善洋
市長が「輝かしい人生
を力強く歩み出してほ
しい」とエールを贈り、
記念品として、館林紬
の名刺・カード入れを
新成人代表へ手渡しま
した。

懐かしい友人との再
会を喜び合い、互いの
成長を確認した新成人
たち。大人になった責
任とこれからの希望を
胸に、新たな第一歩を
踏み出しました。

二十歳のつどいに聞いた
これからの目標
輝く未来の夢や、どんな大人にな
りたいか、実行委員会の皆さんに
インタビュー!



来
年
20
歳

来
年
20
歳

先輩たちのよう
なステキな大人になる!

世界で一番
HAPPYな
大人になる!

カラダにピース
ハタチにピース
未来へピース!

ママパパ育てて
くれてありがとう。
看護師になって
幸せをつかむ!

全てに感謝!
BIGな大人になる!

お父さんお母さんあ
りがとう!たくさん
親孝行します!

ハタチに乾杯!
将来はみんなにおい
しくてバランスの
良い食事を!

小学校の頃の
恩師のような
先生になる!

夢を叶えてステキな
大人に...



広報館林は 4月から月1回発行に



広報館林は、令和4年4月より月2回から月1回の発行に変わります。今後も適切な情報発信に取り組みますので、ご理解ご協力をお願いします。

発行日 毎月1日

問合せ 秘書課広聴広報係 (Tel47-5101)

市議会議員選挙の 投開票日は9月25日

任期満了（令和4年9月30日）に伴う館林市議会議員選挙の日程を、次のとおり決定しました。

告示日 9月18日(日)

投開票日 9月25日(日)

問合せ 市選挙管理委員会（行政課内 Tel47-5112）



共助社会を目指して官民連携

12月21日、群馬トヨタグループと包括連携に関する協定を締結しました。地域活性化や市民サービス向上を図るほか、災害時には同グループ各社から外部給電が可能な車両を借用することで、避難所などでの電源確保に役立てられます。

問合せ 企画課政策推進係 (Tel47-5102)

コミュニティ・スクール説明会を開催

コミュニティ・スクールとは、学校と地域住民などが力を合わせて学校の運営に取り組み、「地域とともにある学校」への転換を図るためのしくみです。令和4年度から、市内全小中学校にコミュニティ・スクールを導入します。

対象 保護者及び地域のかた

内容 コミュニティ・スクールの目的や学校運営、学校支援についての説明

持参する物 上履き

申込み 当日会場へ

問合せ 学校教育課指導係 (Tel47-5169)

学校	期日	時間	ところ
一中・一小	2月28日(月)		一中体育館
二中・三小	2月22日(火)		二中体育館
三中・六小	2月25日(金)	午後6時～7時	三中体育館
四中・美園小	3月3日(木)		四中体育館
多中・八小	3月1日(火)		多中体育館

※感染症の影響により、日程などを変更する場合があります
※第二小学校は3校の中学校へ進学することを踏まえ、中学校との合同説明会ではなく、令和4年度に第二小学校のみで行います

1世帯

10万円

住民税非課税世帯等へ臨時特別給付金を給付

新型コロナウイルス感染症の影響でさまざまな困難に直面したかたを支援するために、住民税非課税世帯などに対して臨時特別給付金を給付します。

⑤住民税非課税世帯への臨時特別給付金
コールセンター (Tel55-5141)

土・日曜日、祝日を除く午前8時30分～午後5時15分

対象世帯



令和3年12月10日現在において、本市の住民基本台帳に登録されているかたで、次のいずれかに該当する世帯

①住民税均等割が非課税の世帯

世帯全員の令和3年度分住民税均等割が非課税

②家計急変世帯

①以外の世帯のうち、新型コロナウイルス感染症の影響で令和3年1月以降に収入が減少し、①の世帯と同様の事情にあると認められる世帯

※①②いずれも住民税均等割が課税されている者の扶養親族等のみで構成されている世帯を除く

受給方法



①の世帯

対象となる世帯には、1月下旬に世帯主宛てに確認書を送付しています。以下の提出書類を同封の返信用封筒で返信してください。

※令和3年1月2日以降に本市に転入した世帯は申請が必要です。申請期間、申請方法は②の世帯と同じです

②の世帯

給付金を受け取るには、申請が必要です。受付は2月21日(月)から開始します。申請方法などの詳細については、2月15日号の広報紙及び市ホームページでお知らせします。

提出書類



①の世帯

■確認書に記載された口座に振り込む場合

確認書のみ

■確認書に記載された口座とは異なる口座へ振り込む場合、又は口座の記載がない場合

確認書、本人確認書類の写し、口座情報が確認できる書類の写し

※②の世帯については、2月15日号の広報紙及び市ホームページでお知らせします

申請期限



①の世帯

4月25日(月)

※当日消印有効

※②の世帯は9月30日(金)まで



「振り込め詐欺」や「個人情報の搾取」にご注意ください。不審な電話や郵便があった場合は、市役所や警察署にご連絡ください。

お知らせ

公聴会での公述には申出書の提出が必要です 都市計画原案の閲覧と公聴会を実施

館林北部第四地区（大新田町）における都市計画の原案がまとまったので、次のとおり閲覧と公聴会を開催します。なお、公述人がいない場合は、公聴会は開催しません。

閲覧
とき 2月15日(火)まで
※土・日曜日、祝日を除く午前8時30分～午後5時15分

対象となる都市計画原案
■ 県原案 館林都市計画区域区分の変更、館林都市計画工業団地造成事業の決定
■ 市原案 館林都市計画用途地域の変更

閲覧場所・問合せ
■ 県原案 県都市計画課（TEL027-2226-3656）、館林土木事務所（TEL72-4355）、市都市計画課（TEL47-5149）
■ 市原案 市都市計画課（TEL47-5149）

公聴会
とき 2月24日(木) 午後2時
ところ 市役所5階研修室
傍聴の申込み 当日会場へ
※満員の場合は、入場を制限します
公述申出書の提出及び公述人の選定 公聴会で公述を希望するかたは、住所・氏名・年齢・職業・原案についての利害関係・電話番号・

意見の要旨（400字以内）を記入した公述申出書（書式自由）を提出
※同じ趣旨の意見がある場合は、公述人を選定します。また、代理人による意見の陳述や文書による意見の提示をすることもできます
提出先・問合せ 2月15日(火)（必着）までに、直接又は郵送で左記へ
■ 県原案 県都市計画課（〒371-8570 県庁内 TEL027-2226-3656）
■ 市都市計画課でも預かります
■ 市原案 市都市計画課（〒374-8501 市役所内 TEL47-5149）
※詳しくはお問い合わせください



意見募集

市民の皆さんの意見を市政に反映するために 館林市国民保護計画の意見を募集

国の国民保護に関する基本方針及び国民の保護に関する群馬県計画の修正などを踏まえて、館林市国民保護計画を修正します。修正に当たり、市民の皆さんからの意見を募集します。

資料公表・意見提出期間 2月28日(月)（必着）まで

公表場所 安全安心課及び市ホームページ

お知らせ

さまざまな分野で活躍したかたへ 感謝状・表彰状が贈られました

表彰
全国民生委員児童委員連合会長表彰（永年勤続民生委員・児童委員表彰）
谷津喜代美（本町三丁目）、関本初枝（仲町）、二渡隆代（広内町）、高柳忠夫（城町）、田口正夫（尾曳町）、阿部宇（尾曳町）、塚田了右（加法師町）、早川愛子（大島町）、岡部さか江（緑町一丁目）、石島隆子（大谷町）、菊地泰子（大谷町）、小島早苗（木戸町）
県知事表彰（民生委員・児童委員功労章）
齊藤順子（大街道三丁目）
県知事表彰（民生委員・児童委員

勤続章
瀬山みどり（松原一丁目）
県社会福祉協議会会長表彰（民生委員・児童委員功労者）
小林榮治（尾曳町）、中村貞蔵（西美園町）
感謝状
県市長会長感謝状
田沼雪雄（大島町）、中嶋直一（つじ町）、小島當史（高根町）
県区長自治会長連合会長感謝状
梁瀬充治（諏訪町）
市健康づくり推進懇話会委員
三田幸子（足次町）、川島生枝（下三林町）
（敬称略）

お知らせ

対象のかたは申請を忘れず 子育て世帯生活支援特別給付金

18歳に達する日以降の最初の3月31日までの間にある児童を養育し、次の世帯に該当するかたへ生活支援特別給付金を支給します。
※心身に一定以上の障がい有する児童は2歳未満まで対象

ひとり親世帯

■ 公的年金などを受給していることにより、令和3年4月分の児童扶養手当の支給を受けていない
■ 新型コロナウイルス感染症の影響で収入が減少し、児童扶養手当を受給しているかたと同水準となっている
※同3年4月分の児童扶養手当を受給しているかたには支給済み

その他世帯

■ 対象児童の養育者で、同3年度

分の住民税均等割が非課税
■ 同3年1月以降に住民税非課税相当の収入となった
※同4年2月末までに生まれた子どもの養育者も対象

共通事項

給付額 児童一人当たり5万円
※両世帯ともに該当する場合は、いずれか一方の支給となります
申請期限 2月28日(月)まで（同4年2月末に生まれた新生児は、3月15日(火)まで）
申請先・問合せ こども福祉課子育て支援係（TEL47-5135）へ
※詳しくは、市ホームページをご確認ください



ひとり親世帯



その他世帯

募集

事業のPRなどに活用ください 広報紙などへの有料広告を募集

広報館林の有料広告
対象 市税などの滞納がない企業や事業所、商店など
募集枠数 令和4年5月～同5年4月の各号で、1号につき8枠
掲載位置 「お知らせ欄」の下段規格（1枠）
■ 大きさ 縦45・5mm×横86mm
■ 色 1色（白黒）
掲載期間 1か月単位で、連続12か月を上限
掲載料（1枠） 月額1万5000円（税込）
※連続6か月以上掲載する場合、割引あり

その他の有料広告

■ 市公式ホームページ 同広聴広報係（TEL47-5101）
■ 公用車 財政課管財係（TEL47-5106）
■ 館林東西駅前広場連絡通路 同管財係（TEL47-5106）

共通事項
※詳しくは、市ホームページをご確認ください



市ホームページ

eco-city

mini | Vol.93

食品を余さず食べて
おいしく食品ロスゼロ！
- part2 -

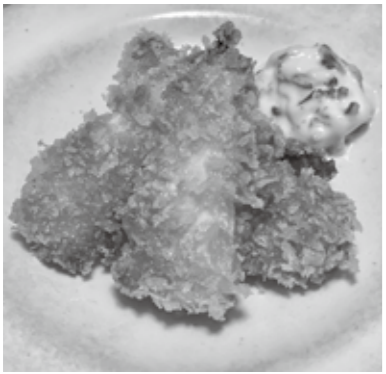

皆さんこんにちは！たてばやし5つのゼロ宣言を勉強中のゼロ子です。

食材を残さず食べる、余った食材はリメイクするなど、家庭の食品ロスゼロはキッチンからということで、今回はブロッコリーの茎をザーサイにしましたが、新たな食材の活用術を実践しました！

今回の食材はキャベツの芯です。硬いから…と、つい捨ててしまいがちですが、ひと工夫で立派な副菜に変身します。茎を3mmほどの薄切りにし、水で溶いた小麦粉、パン粉をつけて、揚げ焼きにしたら完成です！キャベツの芯が柔らかくなって、とてもおいしかったです！捨ててしまうのがもったいないです…。

皆さんもぜひ挑戦してみてください！

保健・福祉

令和4年度
高齢者通院等タクシー券

医療機関などへタクシーを利用した場合に、料金補助が受けられるタクシー券を公民館などで交付します。

公民館

- とき・ところ
3月10日(木) 郷谷公民館
3月11日(金) 大島公民館
渡瀬公民館
3月14日(月) 西公民館
3月15日(火) 中部公民館
3月16日(水) 多々良公民館
3月17日(木) 六郷公民館
3月18日(金) 分福公民館
3月22日(火) 城沼公民館
3月23日(水) 三野谷公民館
赤羽公民館
※時間 午前10時～午後3時
(大島・三野谷公民館は午前9時30分～11時30分、渡瀬・赤羽公民館は午後1時30分～3時30分)
市役所窓口
とき・ところ
3月25日(金)～31日(木) 午前9時～午後5時 市役所市民ホール
4月1日(金)以降 午前8時30分～午後5時15分 市役所3階安全安心課窓口

高齢者を支える担い手になりませんか

「生活援助型訪問サービス」従事者研修を開催します。研修で基礎知識を学び、介護保険において要支援と認定されたかたの自宅で掃除や洗濯、調理などの手伝いをしてみませんか。

とき 3月2日(水)・9日(水) 午前9時～午後0時40分(全2回)
ところ 市役所502会議室
対象 市内在住の60歳以上のかた
定員 20人(先着順)
内容 介護保険制度、高齢者の理解、認知症の理解、高齢者への接し方など
参加費 無料
申込み・問合せ 2月8日(火)から、高齢者支援課地域包括ケア推進係(Tel47-5131)へ
※全科目を受講したかたに修了証を交付します。修了後は、館林市シルバー人材センターに登録(別途年会費が必要)し、生活援助サービスに従事することができます

3月の離乳食個別講座

とき 3月7日(月) 午後1時30分～4時の間で一組当たり30分
対象 妊婦、又は1歳6か月未満の乳幼児の保護者
定員 8組(申し込み多数の場合は初めての優先)
内容 牛乳を使った取り分け食を見本とした離乳食の説明と個別相談
参加費 無料
持参する物 母子健康手帳、子守り帯、バスタオル
申込み・問合せ 2月9日(水)から、健康推進課母子保健係(同センター内 Tel74-5155)へ
※託児はありません

3月の離乳食教室 見て学ぶスタート編

とき 3月7日(月) 午後1時30分
対象 妊婦、又は1歳6か月未満の乳幼児の保護者
定員 5組(申し込み多数の場合は初めての優先)
内容 離乳初期に適した離乳食調理の実演と試食
※試食は保護者のみです
参加費 無料
持参する物 母子健康手帳、子守り帯、バスタオル
申込み・問合せ 2月9日(水)から、健康推進課母子保健係(同センター内 Tel74-5155)へ
※託児はありません



男のマシン トレーニング教室



サントピアスポーツクラブ(近藤町)

とき(全4回)
水曜日コース 3月2日(水)
23日(水)の水曜日
木曜日コース 3月3日(木)
24日(木)の木曜日
※いずれも午後2時～3時
定員 各6人(先着順)
ディーズスポーツクラブ(桶町)

4回
定員 10人(先着順)
共通事項
対象 市内在住の65歳以上で運動習慣のない男性のかた
内容 マシンを使った筋力トレーニング、ストレッチ、健康講話など
※個人の運動機能に合わせて実施します
参加費 500円
持参する物 タオル、飲み物、上履き
申込み・問合せ 2月8日(火)から、高齢者支援課地域包括ケア推進係(Tel47-5131)へ
※健康マイレージ対象事業

認知症サポーター養成講座

とき 2月17日(木) 午後1時30分～3時

館林市邑楽郡医師会 住民公開講座

ところ 郷谷公民館
定員 15人程度(先着順)
内容 認知症の正しい知識や接し方の講話など
参加費 無料
申込み・問合せ 2月15日(火)までに、高齢者支援課地域包括ケア推進係(Tel47-5131)へ
※健康マイレージ対象事業
人生の終末期について考えてみませんか。
とき 3月19日(土) 午後2時～4時
ところ 三の丸芸術ホール
前座 介護亭楽珍さんによる落語「三途の川の渡り方」
テーマ 「最後まで目一杯生きる」
講師 萬田緑平さん(緩和ケアア萬田診療所院長)
参加費 無料
申込み・問合せ 2月21日(月)の午前9時から、在宅医療介護連携相談センターにておう(TEL55-0118)又は市高齢者支援課地域包括ケア推進係(Tel47-5131)へ
※一人2枚まで入場券を配布します

講座・教室

パソコン教室 デジタル写真編集講座

とき 3月4日(金)～25日(金)の火・金曜日 午後7時～9時(全7回)
ところ 渡瀬公民館
定員 20人(申し込み多数の場合は市内在住・在勤のかた優先)
内容 デジカメやスマホからパソコンへの取り込み、パソコンでの写真編集、アルバム作成、動画の編集など
参加費 3000円(教材費など)
申込み 2月18日(金)の午後6時から7時までに、同館へ
問合せ 勝目弘教さん(生涯学習館林市民の会 Tel080-1345-4878)又は市生涯学習課生涯学習係(Tel47-5166)



働く世代の こころの健康づくり講演会

自分のストレスサインを知り、セルフケアをする方法について学びます。

とき 3月8日(火) 午後1時30分～3時30分

ところ 保健センター

定員 40人(先着順)

テーマ 「コロナ禍を生きる“やる気”をスイッチ セルフケア研修」
講師 大小原利信さん(システムカウンセラー)

参加費 無料

申込み・問合せ 3月1日(火)までに、健康推進課(同センター内 Tel74-5155)へ

※健康マイレージ対象事業



バラ薫る、本格的ガーデニング霊園
「樹木葬」好評受付中!
総額20万円の永代供養墓も好評受付中(管理費無料)
セントグレースガーデン羽生
〒348-0006 埼玉県羽生市下村君2600-1

免許取得は館林教習所!!
技能教習の追加料金なし!!
(高校生・学生限定)
母子父子家庭補助制度あります。
館林自動車教習所
〒0276-72-3524

田口会計事務所
税理士 田口恵之
〒374-0053 群馬県館林市赤土町810-1
☎0276-73-5011 Fax0276-73-5013
http://taguchikaieizimushiiyo.tknf.com/pc/
E-mail:taguchi-yoshiyuki@tknf.or.jp

空き家・空き地買取ります
草取りが大変!御近所から苦情が!
相続したけど処分したい!など...
そんな時は「マルタカ」にご相談下さい。
相談無料・秘密厳守
TEL:0276-73-3701

講座・教室

小・中学生のおさらい教室

とき 4月8日(金)〜令和5年3月20日(月) (小学生は週2回、中学生は週1回)
ところ

小中学生 シルバー人材センター、文化会館、多々良・六郷・西公民館
対象 市内在住の小・中学生
内容 教職経験者が日常学習の補習を行います

緑化講座

とき 2月24日(木) 午前10時〜正午



科目 小学生 国語、算数
中学生 英語
受講料(月額、教材費別)
小学生 4500円
中学生 4000円
申込み・問合せ 2月10日(木)の午前9時から、同センター(TEL72-1321)へ

彫刻講座

とき 2月19日(土) 午前10時〜午後4時
ところ 彫刻の小径(多々良沼公園松沼南駐車場集合)
内容 野外での彫刻清掃体験と解説
講師 黒川弘毅さん(武蔵野美術大学彫刻学科教授)

参加費 無料
持参する物 飲み物
※長靴など、汚れてもよい動きやすい服装でお越しください
申込み・問合せ 2月14日(月)までに、文化振興課芸術文化係(文化会館内 TEL74-4111)へ
※受付は午前9時〜午後5時



ところ 県緑化センター(邑楽郡邑楽町)
定員 16人(先着順)
テーマ 「そこが知りたかった庭木や果樹の病虫害防除」
講師 成田邦夫さん(樹木医)
参加費 無料
申込み・問合せ 2月7日(月)の午前8時30分から、電話で同センター(TEL88-7188、TEL89-0782)へ

スポーツ

館林市民フットサル交流大会

とき 3月19日(土) 午前8時30分〜

ところ ダノン城沼アリーナ
参加資格 16歳以上の選手で構成されたチーム
定員 8チーム(先着順)
参加費(1チーム) 3000円
持参する物 室内履き、外履きの袋、ユニフォーム
※ユニフォームがない場合は、主催者が用意したピブスを着用

申込み・問合せ 篠原悦男さん(サッカー協会事務局 TEL090-8941-0981)
又は市スポーツ振興課係(同アリーナ内 TEL74-26

催し物

デコパージュ作り



とき 2月16日(水) 午前10時〜正午
ところ 郷谷公民館
対象 市内在住のかた
定員 10人(先着順)
内容 カットしたペーパーナプキンを使い、かわいらしい小物を作ります
講師 田部井宏江さん
参加費 800円(材料費)

花と緑の体験講座

とき 2月20日(日) 午前10時〜11時30分(雨天決行)
ところ グリーンバンク(北成島町)
対象 市内在住のかた
定員 15人(先着順)
テーマ 「バラの栽培基礎講座〜冬の強剪定について学ぶ〜」
講師 月橋章さん(よききどローズサミット事務局長)
参加費 無料
申込み・問合せ 2月7日(月)の午前9時から16日(水)の午後5時までに、電話で緑のまち推進課緑化政策係(TEL47-5154)へ



チャレンジ！スケートボードで滑ろう会

※2月25日(金)は休館日
11)へ

とき 3月6日(日) 午前10時〜11時30分(雨天中止)
ところ 近藤沼公園
対象 小学生以上のかた
定員 10人(申し込み多数の場合は市内のかた優先)
講師 スケートボードショップ「EYENG」
参加費(傷害保険料など)
高校生以上 200円
中学生以下 100円
持参する物 飲み物、タオル、スケートボード、プロテクター、ヘルメット



野鳥の森でつくて遊ぼう

とき 2月19日(土) 午前10時〜正午
ところ 野鳥の森自然公園(堀工町)

対象 小学生(2年生以下は保護者同伴)
定員 15人(先着順)
内容 野鳥観察とオリジナルのボードコール(鳥の鳴くような音が出る道具)作り
講師 太田進さん(日本野鳥の会群馬館林分会)
参加費 無料
申込み・問合せ 2月7日(月)から16日(水)までに、緑のまち推進課緑化政策係(TEL47-5154)へ



2月のウエストファームマーケット中止

2月19日(土)に予定されていたウエストファームマーケットは、新型コロナウイルス感染症の拡大防止のため中止となります。ご理解とご協力をお願いいたします。
問合せ 商工課商業振興係(TEL47-5147)

ぐんま HOT ステーション
月曜日〜金曜日
平日午後5時更新!
地元の情報が満載!
あなたもテレビに映るかも?!
館林ケーブルテレビ ☎0120-17-1823

地元でコツコツ30年! 町の小さな屋根屋さん
瓦工事・屋根工事
(株)マルシゲ
https://marushige-yane.com
2010年 全瓦連技能グランプリ 国土交通大臣賞 受賞

司法書士法人 平野・山田事務所
私どもは、館林の小さな司法書士事務所です。
しかし、専門性の高い成年後見の分野では、群馬県内有数の実績を20年間継続しています。
【遺産管理】相続の多様な手続を一括受任。銀行・証券・不動産・祭祀承継・税金等まとめてお任せ。
【成年後見】困難事例、緊急事例にも的確に対応。
【遺言書】傾聴し助言します。 ※業務の一例です。
館林市代官町10-29(館林一中正門前)
73-1234(予約制)

大好評 永代樹木葬
宗旨・宗派は不問です。年間管理費が不要です。生前予約ができます。
親族のご負担がございません。後継者がいなくても大丈夫です。住職が永代にわたり供養いたします。
ご見学会は土日でも開催中!
永代樹木葬 15万円
資料請求(無料) ☎0283-25-8535
定休日:月曜日・木曜日
受付時間:10:00-16:30
佐野大仏 観音寺
東武佐野駅より徒歩8分
佐野駅より関東バス「佐野厄除け大師」バス停下車すぐ

催し物

第33回春のついでい

文化講演会
とき 3月5日(土) 午後2時
〜3時(予定)

定員 250人

※先着200人に花の苗を差し上げます

演題 「モンゴルの響き 馬頭琴の調べ」

内容 モンゴルの文化や風景についてのお話
や「スーホと白い馬」のスライドショーとともに馬頭琴の演奏を楽しめます



講師 セーンジャーさん(馬頭琴奏者)

申込み 2月11日(木)の午前9時から、文化会館窓口で整理券を配布

展示コーナー

とき 3月5日(土)・6日(日) 午前10時〜午後5時(6日(日)は午後3時30分まで)

内容 書道・盆栽・生け花の展示

舞台発表

とき 3月6日(日) 午前11時30分〜午後3時30分(予定)

内容 洋舞踊、邦楽邦舞、民謡民舞、古典芸能、郷土芸能

部会による発表

バザー・いこいのコーナー・囲碁対局

とき 3月6日(日) 午前10時〜午後3時30分(バザーは正午まで)

※抹茶の提供は200円

共通事項

ところ 三の丸芸術ホール
入場料 無料

問合せ 市文化協会事務局(同ホール内 ☎75-3030)

伝統文化教室

とき 3月19日(土) 午後1時〜4時

定員 10人(先着順)

内容 小品盆栽の仕立て又は植替え

講師 島田勝博さん、小山実さん(ともに館林盆栽会)

参加費 2000円(材料費)

申込み・問合せ 2月12日(土)から3月4日(金)までに、文化振興課芸術文化係(同ホール内 ☎75-3030)へ

市芸術文化祭 郷土芸能発表大会

とき 2月13日(日) 午後1時〜3時30分(予定)

令和3年農地の賃借料情報の提供

令和3年に締結された賃借料水準を参考に公表します。実際の契約に際しては、貸し手と借り手の両者で協議したうえで取り決めをしてください。賃借料水準(10アール当たり年額)

■田 8200円

■畑 7200円

※市内各地区の賃借料を加重平均したものです
※畑には陸田も含まれます

サイバーセキュリティ月間

2月1日(火)〜3月18日(金)はサイバーセキュリティ月間です。インターネットを悪用し

た詐欺やサイバー攻撃による情報流出などが発生しています。インターネットの安全利用のため、日頃から点検して必要な対策を行いましょう。

対策方法
■OSやソフトウェアは最新の状態にしておく
■ウイルス対策ソフトを導入する

■身に覚えのない電子メールに注意し、添付ファイルなどは安易に開かない
■相談窓口 サイバー犯罪情報・被害相談電話(☎080-12350-0001)、又は総合相談電話(☎027-22418080)

※サイバー犯罪情報・被害相談電話は午前8時30分〜午後5時15分(土・日曜日、祝日を除く)、総合相談電話は24時間受付

Jアラート全国一斉情報伝達試験

Jアラートによる住民への情報伝達が正常に作動するか確認するため、全国一斉に試験配信を実施します。実際の配信・放送と間違えないようご注意ください。

とき 2月16日(水) 午前11時

内容 たてばやし防災情報伝達システム(アプリ、戸別受信機、防災スピーカーなど)による試験配信

配信文 これは、Jアラートのテストです

問合せ 安全安心課危機管理・国土強靱化係(☎47-5114)

募集

放課後児童クラブ 指導員

申込み 赤羽児童クラブ(赤生田町 ☎78-7299)

■美園学童クラブ(美園町 ☎75-0272)

■わたらせ学童クラブ(足次町 ☎72-2848)

■スワンプ・キッズ(成島町 ☎76-2015)

問合せ 各クラブ

お知らせ

宝くじの助成金で地域活動を充実

(一財)自治総合センターでは、宝くじの社会貢献広報事業として、宝くじの受託事業収入を財源としてコミュニティ助成事業を行っています。この事業は、宝くじの普及

サケの稚魚を放流しませんか

とき 2月27日(日) 午前10時〜11時

対象 サケの卵をふ化させ、稚魚まで育てたかた

放流体験会

とき 2月27日(日) 午前10時〜11時

定員 50人(先着順)

共通事項

参加費 無料

申込み 当日会場へ

問合せ 滝田江美子さん(渡良瀬川にサケを放す会事務局 ☎74-7868)、又は市地球環境課環境保全係(☎47-125)

国民年金保険料はまとめて払いがお得です

国民年金保険料には、まとめて払うとお得な前納制度があります。特に2年前納(令和4・5年度分)は割引額が最も大きく、現在受付中です。申込み 2月28日(月)まで
持参する物 年金手帳、身分証明書、口座振替の場合は通帳と届出印、クレジットカード納付の場合はクレジットカード

文化財ルネツサンス 武鷹館ひなまつり

とき 2月19日(土)〜3月3日(木) 午前10時〜午後4時
ところ 武鷹館

内容 武家屋敷でのひな人形・豆びなの展示、ボランティアによる館内の解説案内

入場料 無料
問合せ 岡屋英治さん(館林文化財ボランティアの会会長 ☎74-4199)、尾花建夫さん(館林観光ボランティアガイドの会会長 ☎75-6336)、又は市文化振興課文化財係(文化会館内 ☎74-4111)



電気の手順な使い方 推進月間

広報を行うこと、コミュニティの健全な発展を図ることを目的に、行政区などへ助成を行うものです。

令和3年度は追加募集があり、西本町南が助成を受け、エアコンや机などを購入しました。

問合せ 行政課行政係(☎47-5112)

教育委員会定例会

とき 2月22日(火) 午後2時
ところ 向井千秋記念子ども科学館
定員 15人(先着順)
申込み 当日会場へ



館林市環境賞の被顕彰者を決定

※代理申請の場合は委任状が必要
申込み・問合せ 保険年金課 給付年金係(☎47-5139)、又は太田年金事務所(☎49-3716)へ

下水道事業計画 変更案の縦覧

市公共下水道事業計画の区域変更及び事業期間を延伸するため、関係図書の縦覧を行います。なお、意見のある場合は、意見書を提出することができます。

とき 2月7日(月)〜21日(月) 午前8時30分〜午後5時15分(土・日曜日、祝日を除く)
縦覧場所・問合せ 下水道課(☎47-5160)

意見書提出先 2月21日(月)必着)までに、縦覧場所に備え付けの様式、又は必要事項(氏名、住所、利害関係、意見要旨)を記入したものを直接、又は郵送で同工務係(☎374-8501 市役所内)へ



令和3年12月17日に開催した顕彰式の様子



シンプルだからこそ無限の楽しみがある

profile

昭和21年8月、館林市生まれ。35年前にスーパー竹とんぼと出会い、竹とんぼ作りや普及活動始める。スーパー竹とんぼとは、工業デザイナー故秋岡芳夫さんが考案した流体力学応用型竹とんぼ。従来型と比べ、より長く、遠く、高く飛ぶ。



毎月第1・3日曜日に向井千秋記念子ども科学館で開催されているスーパー竹とんぼ作り体験の様子（写真左）。野村さんが作製した竹とんぼの数々（写真右）



スーパー竹とんぼは科学的に工夫された作品
野村和三さん
松原一丁目

「昔の竹とんぼは全く飛ばなかった」と話すのは、上州竹とんぼの会会長を務める野村和三さんです。スーパー竹とんぼと出会い、「竹とんぼをもっと高く遠くに飛ばしたい」という思いで始めた竹とんぼ作り。今までに作った作品は優に千を超えるそうです。「こま回しにキャッチボール、アイデアしだいで遊び方は無限に広がる」と言う野村さん。取材時には、手のひらの上で竹とんぼを回す技を披露。また、同会主催の群馬県竹とんぼ競技

大会では、飛行高度を競うのではなく、申告した高度と実際の高度との差で順位を決めるというアイデアで作り手の巧拙によらず上位入賞を狙えます。そんな竹とんぼを広めようと、30年にわたり開催している体験教室では、子どもたちが慣れない手つきでナイフを扱う姿も。「何事も経験することで世界が広がる」と語る野村さん。子どもたちはさまざまな道具を扱いながら、その便利さとこわさ、そしてモノ作りの楽しさを学びます。

PHOTO CANVAS

フォトキャンバス

Events Close Up

2年ぶりに「はしご乗り」の披露も 防火・防災の決意新たに

館林地区消防組合消防隊の出初式が、1月8日に館林消防署で開催されました。コロナの影響で昨年に引き続き縮小開催となりましたが、関係者約500人が参加し、防災への決意を新たにしました。消防隊による放水や救助訓練のほか、館林職組と若鷹会による「はしご乗り」の演技が披露されました。



かわいいアクセサリを自作 体験を通して地域の伝統を学ぶ

館林紬ワークショップが、12月22日、館林ヒルズホテルで行われました。館林高校と館林女子高校の生徒が参加し、館林紬の歴史を学んだ後、それぞれが選んだ布を丸めてイヤリングやチョーカーを制作。講師の指導を受けながら作品を作り終えた参加者は、会心の笑みを浮かべました。



燃え盛る火柱に歓声あがる 1年の無病息災を祈って

1月16日、第37回堀工町どんど焼きが、ふれあい運動広場の特設会場で行われました。茂林寺沼湿原で刈り取ったヨシなどで作ったヤグラで古いお札やだるまを焼くこの行事は、江戸時代から続く年中行事の一つです。近隣住民などが観覧に訪れ、舞い上がる炎を見つめていました。



子育て記録の1ページ 成長の「足跡」を素敵にデザイン

1月7日、赤羽児童館で足形アート作りが行われました。人気の講座には多くの親子が訪れ、密を避けるため参加者を2組に分けて開催。子どもの足形を取った紙や干支に合わせたトラのイラストなどを配置し、各々が工夫を凝らした世界に1つだけの作品を作り上げました。



図書館

新着&おすすめ本紹介



図書館司書30人が選んだ猫の本棚〜出会いから別れまでの299冊〜

高野一枝 / 編著 郵研社

猫を愛し、本を愛し、人と本をつなぐことに幸せを感じている司書が、すばらしい文章で紹介する猫本の数々。とにかく読んでみてください。(一般書)



ひめさま! ぞうはすごくおおいでござる

丸山誠司 / 作 光村教育図書

「ぞうはすごく大きい」ことを、各地の忍者が方言で伝えますが、意味が通じないじいやはいいかげんに通訳。言葉で伝えるって難しくて楽しい!(児童書)

おはなしと紙芝居の会

当面の間お休みしています。再開については、当館ホームページをご覧ください。



図書館
(Tel.74-2346)

映画会で楽しいひとときを

一般向け (いずれも午後2時〜、参加費無料)

2月16日(水) おさんの恋

2月19日(土)

——— 追憶(字幕)

2月20日(日)

3月2日(水) 能楽名演集「羽衣」「花筐」

3月5日(土) あの子を探して(吹替)

3月6日(日) あの子を探して(字幕)

2月の施設の休館日(施設名・期間・問合せ)

- ダノン城沼アリーナ 25日(金)・Tel.74-2611
- 図書館 7日(月)・13日(日)・14日(月)・21日(月)・24日(木)・25日(金)・28日(月)・Tel.74-2346
- 第一資料館 7日(月)・14日(月)・21日(月)・24日(木)・25日(金)・28日(月)・Tel.74-4111

三の丸芸術ホール

催し物ご案内

落語者達(らくもんず) その六

FM NACK5の人気番組「ゴゴモンズ」でおなじみの三遊亭鬼丸率いる同期真打の会。館林に6回目の登場です。日本の伝統文化である落語を、ぜひ堪能ください。

とき 5月15日(日) 午後2時開演(午後1時30分開場)

ところ 三の丸芸術ホール
チケット(全席指定) 一般 2,500円、友の会 2,300円、中学生以下 1,000円

販売 2月27日(日)の午前9時から、文化会館窓口へ(電話予約は発売日の午後1時から)

※友の会会員は2月20日(日)の午前9時から

※未就学児の入場はご遠慮ください
※マスクの着用のないかたは、入場をお断りします

問合せ 文化振興課芸術文化係(同館内 Tel.74-4111)



文学館

田山花袋記念文学館
(Tel.74-5100)

収蔵資料展
料理は味よりも香を(後期展)

文学館では、花袋と「食」をテーマにした展示を開催中です。

今回は、花袋と友人たちの書簡から読み取れる「食べ物」を通じた交流や、花袋ゆかりの料亭や旅館に着目し、その関連資料を紹介しています。

特に親友・島崎藤村の書簡からは、長野県に住む藤村から花袋へ新潟のイカが贈られたり、花袋から品川産の海苔を贈ったりと、互いを思いやる交流の様子がうかがえます。この機会にぜひご覧ください。

とき 3月21日(木)まで
※2月6日(日)は入館無料

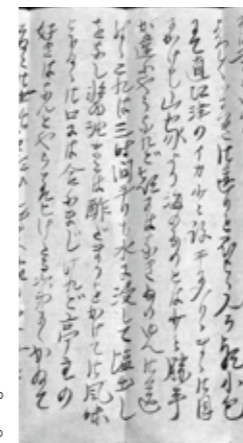

花袋宛藤村書簡(部分)
(明治34年12月30日付)

科学館



①・③の当日整理券
配布時間など詳細は
同館ホームページへ

①サイエンスショー「発見! 摩擦のスゴ技」

摩擦の原理や静電気を利用した実験ショーです。

とき 2月27日(日) 午後2時30分〜3時

定員 各30人(先着順。当日整理券を配布)

②全国科学館連携協議会巡回展「急変する北極が世界にもたらす影響と日本の北極研究の取り組み」

北極域の環境変化と人びとへの影響、「北極域研究推進プロジェクト」の取り組みを、パネル展示で紹介します。

とき 2月19日(土)〜3月13日(日)の開館中

③理科工作教室「大空に飛んでいけ!」

KK式スーパー紙飛行機

とき 3月6日(日) 午前11時30分〜正午、午後1時〜1時30分、午後2時30分〜3時

定員 各6組(1組3人まで。先着順。当日整理券を配布)

参加費 1人30円(材料費)

※小学2年生以下は保護者同伴



④科学講座「ヘリコプターなぜ飛ぶの? カミコップターを飛ばしてみよう!」

レオナルド・ダ・ヴィンチが考案したものを参考にした「ダヴィンチコップター」を作ります。

とき 3月26日(土) 午前9時

30分〜正午

対象 小学生以上(小学1・2年生は保護者同伴)

定員 12人(先着順)

参加費 200円(材料費・保険料)

申込み 2月26日(土)の午前9時から、ぐんま電子申請受付システムへ

【お知らせ】

■2月11日(祝)・13日(日)のプラネタリウムは中止します

■まん延防止等重点措置期間中は、プラネタリウムの定員を120人に制限します

■同期間中は、館内のムーンウォーカーとパズルコーナーの利用は休止します



ぐんま電子申請
受付システム

向井千秋記念子ども科学館(Tel.75-1515)

①②は参加費無料(ただし、大人は別途入館料がかかります)
※2月6日(日)は家庭の日のため入館無料

市日本遺産プロジェクト(Tel.71-4111)
WEBサイト(SATO-NUMA.JP)

日本遺産「里沼」構成文化財#31
群馬県指定重要文化財(建造物)

旧上毛モスリン事務所

第二資料館内にあるこの文化財は、明治42年(1909)に城沼を望む館林城二の丸跡に建設された毛織物工場の事務所で、木造2階建ての洋風建造物です。この付近は近代館林の産業発展を支え、城沼の守りを生かした工場群となっていました。花の季節には、工場の従業員たちが慰安のためにつつじが岡へと繰り出しました。平成23年(2011)に「ぐんま絹遺産」に登録されたほか、年間を通してさまざまなイベントの会場として活用されています。また、季節に合わせて夜のライトアップも行われています。

先人たちの
思いをたどって
碑 70
いしづみ

高橋済翁碑
城町(三の丸地内)
市史編さんセンター
(Tel.76-7651)

この碑は大正3年(1914)に建てられた、館林小学校長などを務めた高橋済(蘭舟)を顕彰する碑です。済は天保5年(1834)に館林藩学政監督の杉竹外の子として生まれ、幕末館林藩の教官となり、江戸に遊学中に尊王攘夷思想に触れ藩政改革に尽力しました。明治34年(1901)に没するまで教育・詩文・書などで活躍しました。



ニラ入りナムル



recipe

材 料 (4人分)

- キャベツ 大きめの葉2枚
- ニンジン 1/2本
- ニラ 1/2束
- モヤシ 100g
- いりごま (白) 小さじ1強
- 塩 小さじ1/2
- しょうゆ 小さじ1
- ごま油 小さじ1/2

作り方

- ①キャベツは1cm幅くらいのざく切り、ニンジンは千切り、ニラは2cmに切る
- ②野菜は茹でて冷ましておく
- ③調味料をよく混ぜ合わせ、茹でた野菜を入れ和える
- ④いりごまを振って完成

ホツとひといき

寅年がスタートして早1か月。今年の目標も立てずに日々お酒が友達の私も今月42回目の誕生日を迎えます。誕生日を機に何かを始めるかやめるか。禁煙を始める、たばこをやめる。どちらも同じ意味合いですが、始めるという方が聞こえがよいので始めてみようかな。皆さんは何か始めましたか？これを読んで何か始めてもらえたら、それが私への誕生日プレゼント。(来)

○表紙の写真

1月9日に行われた令和4年館林市成人式。式典後は会場の愛称「カルピス」。ホールにちなんだカルピスウォーターで乾杯し、新成人の門出を祝いました。



なかま 375

骨盤調整ヨガサークル

運動習慣のないかたでもだいじょうぶ。無理なく気持ちよく体を動かせます。興味のあるかたは、ぜひ体験にきてください。

私たち「骨盤調整ヨガサークル」は、毎月第1・3金曜日に中部公民館で活動しています。すっきりリフレッシュできて、明るく前向きな気持ちになれるのがヨガの魅力。骨盤に限らず体幹を鍛えたりリンパを流したりするヨガで全身を整えています。活動後は体も心も軽くなり、気分爽快です。

問合せ (61) 中部公民館 (TEL 73-21)



館林の小麦「百年小麦」
詳しくはホームページへ！

防災、ワクチン接種情報などお知らせします
詳しくは安全安心課 (TEL 47-5114) へ

@InfoCanal iOS Android メール登録空メールを送信