

Tatebayashi

広報たてばやし

2023
12
Vol.1312



大きなおいも
どっぴんしょよー!

やさしく土をかき分けて…

●自分たちで育てたサツマイモを収穫！

11月16日に、第七小学校の2年生と保護者、三野谷地区の高齢者などが、サツマイモの収穫作業を行いました。子どもたちは大きなサツマイモに歓声を上げながら作業を楽しみました。収穫したものは、今月焼き芋にして味わう予定です。

特集「ごみ出しのルール守れていますか？」	02
令和4年度決算報告	04
市功労者表彰、叙勲・褒章	07
年末年始業務案内	08
ウインターイベントを開催	09

▶ごみを削減しよう～「ごみを出さない」工夫、してみませんか～

👉食品ロスを減らそう！

わが国では、1人1日当たり約114g（茶碗1杯分）の食品ロスが発生しています。食べ切れる必要な分だけ購入し、調理しましょう。

また、本市では宴会などにおける「30・10運動」を推奨しています。これは、乾杯後30分間は席を立たずに料理を楽しみ、また、終了10分前に自席に戻って再度料理を楽しむという「食べ残し」の削減運動です。



▲ごみとして出された、食べられる食品

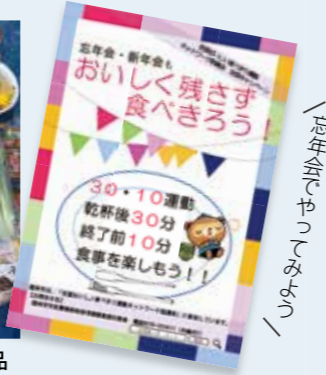

1/5年毎に「30・10運動」を実施

重くならず、においも気にならないので30年以上使っています！今年、購入費助成制度を利用して、コンパクトなものに買い換えました。

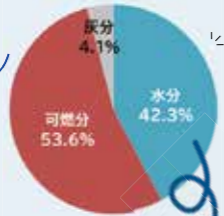

▲生ごみ処理機利用者

👉生ごみの水切りをしよう！

可燃ごみのうち、なんと約4割が水分。家では水切りを行うことを心掛けましょう。

活用！生ごみ処理機※

電力などにより生ごみを減量化・堆肥化する器具です。ヒーターなどの熱や風で生ごみの水分を蒸発させて乾燥・減量する「乾燥式」と、堆肥化資材と生ごみを混ぜて、微生物の働きで分解・減量する「バイオ式」があります。

共同農園「若宮ふれあい広場（若宮町）」では、持ち込んだ生ごみをコンポストに入れ、堆肥を畑にまいておいしい野菜を育てています。



コンポスト共同利用中

👉食の循環に取り組もう！

生ごみを堆肥化し、野菜を育てることで、環境保護に役立つ「食の循環」になります。

活用！コンポスト（生ごみ処理槽）・処理容器※

生ごみ処理槽は、土の上に設置し、土中の微生物や細菌の働きを利用して生ごみを分解させ、生ごみを減量化・堆肥化する容器です。

※購入費助成制度があります。詳しくは右記二次元コードをご確認ください
■生ごみ処理機：最大2万円分ばんちゃんPay支給
■コンポストなど：指定店で割引購入（容量14L以上1,000円～3,000円引き）



HP

▶年末年始のごみの収集・持ち込みのご案内

ごみの収集

- 年内
 - 燃やせるごみ 12月30日(土)まで
 - 燃やせないごみ・資源物（プラスチックを含む） 12月28日(木)まで
- 年始 1月4日(木)から
- 問合せ 地球環境課資源対策係 (Tel47-5126)

ごみの持ち込み

- 年内 12月30日(土) 午前11時30分まで
- ※年末は混雑が予想されます。少量の場合は、ごみステーションをご利用ください
- 年始 1月4日(木)から
- 問合せ たてばやしクリーンセンター (苗木町 Tel56-4453)
- ※詳しくはホームページをご覧ください



HP

ごみ出しのルール 守れていますか？



排出ルールを守りましょう

⚠️「未分別ごみ」や「指定日違反ごみ」が増えています

ごみステーションは、利用者一人ひとりがルールを守ることできれいに保たれています。しかし、ルール違反などによって汚れてしまった場合は、地区の役員（館林市廃棄物減量等推進員など）や、管理人、ボランティアによって清掃が行われています。

ごみを出す一人ひとりが気を付ければ、ごみステーションの問題の多くは解決することができます。また、ルールを守って正しく分別して捨てることで、ごみの減量や資源化にもつながります。違反ごみが多いごみステーションは廃止に至った事例もあります。「これくらい、いいや」ではなく、誰かに迷惑がかかるということを意識することで、住みよくなります。



▶ごみを分別しよう！！

「違反ごみ」は出さないで！



▲事業ごみ



▲未分別ごみ

「違反ごみ」が出されたとき、地区役員などが中身を仕分けるなどして出し直しています。もしも誤って出してしまった場合は、必ず持ち帰り、ルールに沿って出し直してください。

分別や出し方に迷ったときは、市公式LINE、市HP、又はごみ分別アプリ「さんあーる」でご確認ください。また、事業活動に伴って生じた全てのごみ（事業ごみ）は、ごみステーションに出せません。不法投棄とみなされ、廃棄物の処理及び清掃に関する法律により、5年以下の懲役、もしくは1千万円以下の罰金又はその両方が科せられます。

排出者を発見したら、市役所が警察へ通報してください。



LINE HP iOS Android

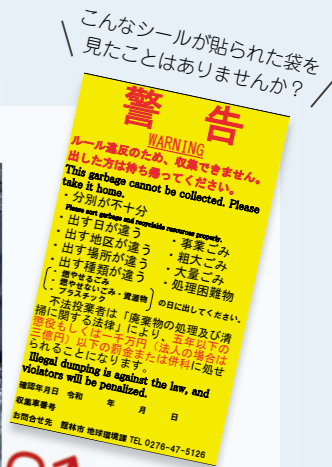

ごみステーションの管理をしてくれている人がいます！

館林市廃棄物減量等推進員（約700人）が中心となり、地域におけるごみの減量化や資源化の推進の他、適正排出などの指導（違反ごみの対応を含む）を行っています。また、廃棄物減量等推進員会議では、年1回8会場において、収集業者と市を含めた3者で、地区の違反ごみ対策などについて、ワークショップ形式で意見交換を行っています。



▲ワークショップの様子

「特別会計の決算」

特別会計とは、特定の歳入を特定の歳出に充てて運営していることから、一般会計とは経理を別にしている会計のことです。

特別会計名	予算現額	収入済額	支出済額
国民健康保険	82億 3,531万円	78億 4,235万円	76億 7,095万円
介護保険	71億 7,329万円	67億 646万円	63億 6,324万円
後期高齢者医療	11億 473万円	10億 8,011万円	10億 5,911万円
合計	165億 1,333万円	156億 2,892万円	150億 9,330万円



自治体は1年間（4月1日～3月31日）の収入や支出の結果を、適切かつ妥当に使われたかどうか議会に諮り、決算認定を受けています。令和4年度決算が9月の市議会で認定されたことを受け、本市の決算状況をお知らせします。

☎ 財政課財政係（Tel.47-5105）

令和4年度決算の詳しい内容については、市ホームページをご覧ください。



民生費 34.8%

103億3,759万円
前年度 112億2,193万円
子どもや高齢者など、福祉の経費



土木費 10.5%

31億3,706万円
前年度 32億1,298万円
道路や公園、公営住宅、区画整理などの経費

公債費 7.3%

21億5,779万円
前年度 21億3,435万円
公共事業などの財源として借入れたお金を返済する経費

商工費 4.5%

13億2,816万円
前年度 19億6,318万円
商工業や観光の振興などの経費

消防費 3.4%

10億1,468万円
前年度 10億101万円
防災や消防の経費

農林水産業費 1.3%

4億9万円
前年度 4億9,007万円
農業の振興や担い手育成などの経費

その他 0.8%

2億3,929万円
前年度 2億6,178万円
議会の運営や勤労者支援などのための経費

「一般会計」

一般会計とは、市民生活に深く関わる福祉や保健、教育、道路整備などを行う会計のことです。

歳出
297億
2,011万円

歳入
324億
6,229万円

※歳入と歳出の差（歳計剰余金）のうち、財政調整基金に21億円を積み立て、残り6億4,218万円は翌年度に繰り越されます

市税 38.7%

125億5,859万円
前年度 124億755万円
皆さんに納めていただいた市民税、固定資産税、軽自動車税などの税金

国庫支出金 17.1%

55億6,797万円
前年度 60億7,145万円
自治体が行う特定の事業に対して、国から交付されるお金

地方交付税 9.9%

32億939万円
前年度 29億5,775万円
自治体の財政状況により公的サービスに格差が生じないように、国から交付されるお金

県支出金 6.8%

22億227万円
前年度 26億107万円
自治体が行う特定の事業に対して、県から交付されるお金

繰入金 6.1%

19億9,121万円
前年度 17億7,378万円
基金からの取り崩しや、他の会計から移されるお金

地方消費税交付金 6.0%

19億4,159万円
前年度 18億6,790万円
地方消費税のうち、自治体に交付されるお金

諸収入 4.8%

15億7,164万円
前年度 15億7,733万円
制度融資に係る預託金収入や給食費の実費徴収金などのお金

市債 4.7%

15億2,840万円
前年度 27億4,270万円
公共事業などの財源として借入れた市の借入金

繰越金 1.6%

5億1,273万円
前年度 4億7,925万円
前年度の決算で生じた歳計剰余金を、次年度の歳入に繰り入れたお金

その他 4.3%

13億7,850万円
前年度 13億8,874万円
市の施設の使用料や地方譲与税などのお金

「健全化判断比率^{※1}・資金不足比率^{※2}」

健全化判断比率は、国の判断基準以下です

健全化判断比率	館林市	国の判断基準	
		早期健全化 (イエローカード)	財政再生 (レッドカード)
実質赤字比率	— (赤字なし)	12.64%	20.00%
連結実質赤字比率	— (赤字なし)	17.64%	30.00%
実質公債費比率	5.6%	25.00%	35.0%
将来負担比率	85.3%	350.0%	—

※1：令和4年度の実質的な赤字や実質的な将来負担等に係る指標

今後も財政の健全性に留意しつつ、将来都市像である「里沼の息づく次世代へ安心をつなぐ暮らしやすいまち 館林」の実現を目指していきます。

公営企業会計の資金不足はありません

公営企業会計の名称	資産不足比率	経営健全化基準
下水道事業会計	— (不足なし)	20.0%

※2：公営企業の資金不足がどの程度あるかを示す指標



「基金と市債残高の推移」

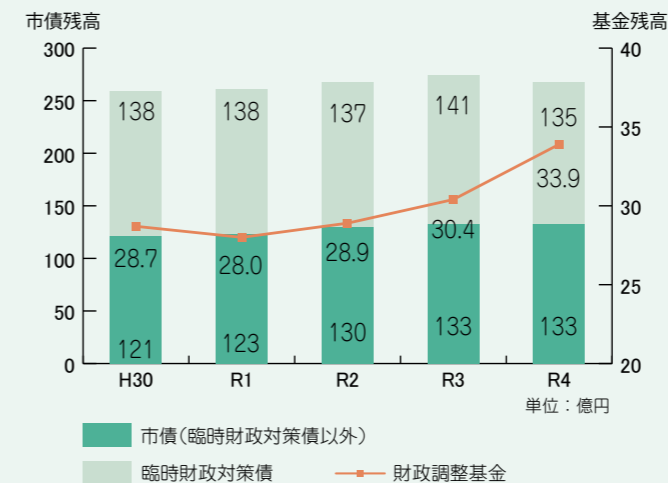

「財政調整基金」は、災害などの緊急時の対応や経済情勢の変動による財源不足への対応など、緊急事態に備える市の貯蓄のことです。

「臨時財政対策債」は地方財政収支の不足額を補填するため、地方公共団体が特例として発行してきた地方債です。その元利償還金相当額については、全額を後年度の地方交付税に上乗せすることとされ、地方公共団体の財政運営に支障が生ずることがないように措置された地方債です。



令和5年度

市功勞者表彰

それぞれの分野において、永年にわたり地域社会の発展と市民福祉の増進に献身的な活動を続け、本市の発展に貢献されたかたを表彰する「令和5年度市功勞者表彰式」が、11月14日、文化会館で行われ、6人が表彰されました。



産業振興

原初次 さん (足次町)

主な功績
▶ 館林商工会議所常議員



永年公職

早川和子 さん (当郷町)

主な功績
▶ 青少年補導員



永年公職

岩崎靖 さん (本町四丁目)

主な功績
▶ 学校歯科医



消防事業

越澤勝 さん (当郷町)

主な功績
▶ 館林消防団副団長



社会教育

竹森太郎 さん (本町二丁目)

主な功績
▶ 青少年育成推進員



産業振興

伊藤雅男 さん (美園町)

主な功績
▶ 館林商工会議所常議員



藍綬褒章

齊藤順子 さん (大街道三丁目)



黄綬褒章

川島良則 さん (足次町)



瑞宝双光章

奥澤公一 さん (足次町)



瑞宝双光章

吉間常明 さん (上三林町)



瑞宝小綬章

阿部芳夫 さん (つつじ町)



旭日双光章

後藤達範 さん (西本町)



瑞宝双光章

半田晶夫 さん (羽附旭町)

※ 8月18日逝去

秋の叙勲・褒章並びに高齢者叙勲が発表され、次のかたが受章されました。

叙勲・褒章

令和5年度上半期

予算執行状況

市条例に基づき、今年度上半期（令和5年9月30日現在）の歳入・歳出状況などをお知らせします。一般会計の当初予算額は、298億1,000万円でしたが、補正予算と前年度からの繰越分を加え、予算現額は318億6,928万円となっています。

問合せ 財政課財政係 (Tel47 - 5105)
下水道課管理係 (Tel47 - 5159)

一般会計 予算現額 318億6,928万円

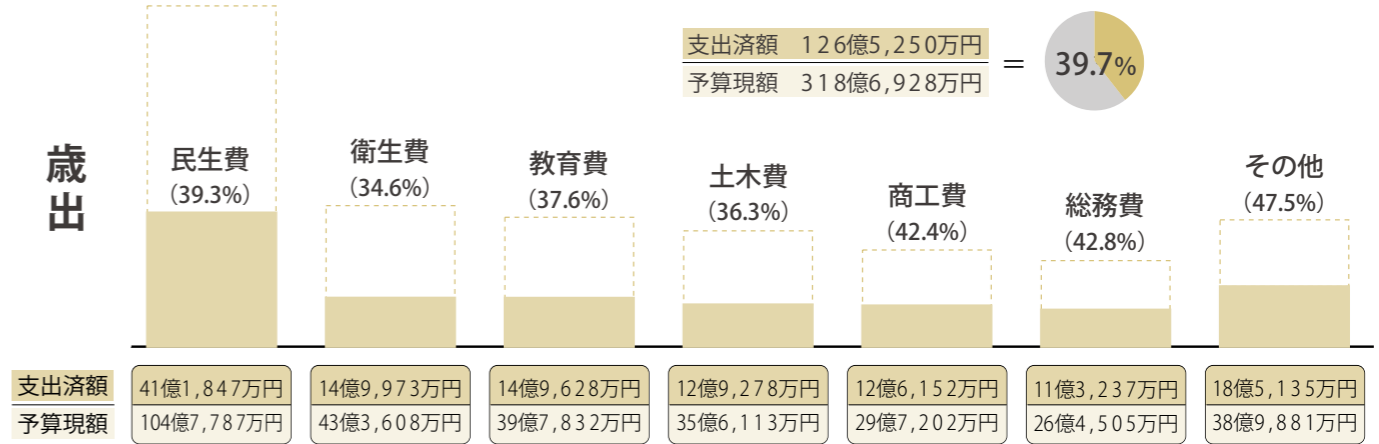
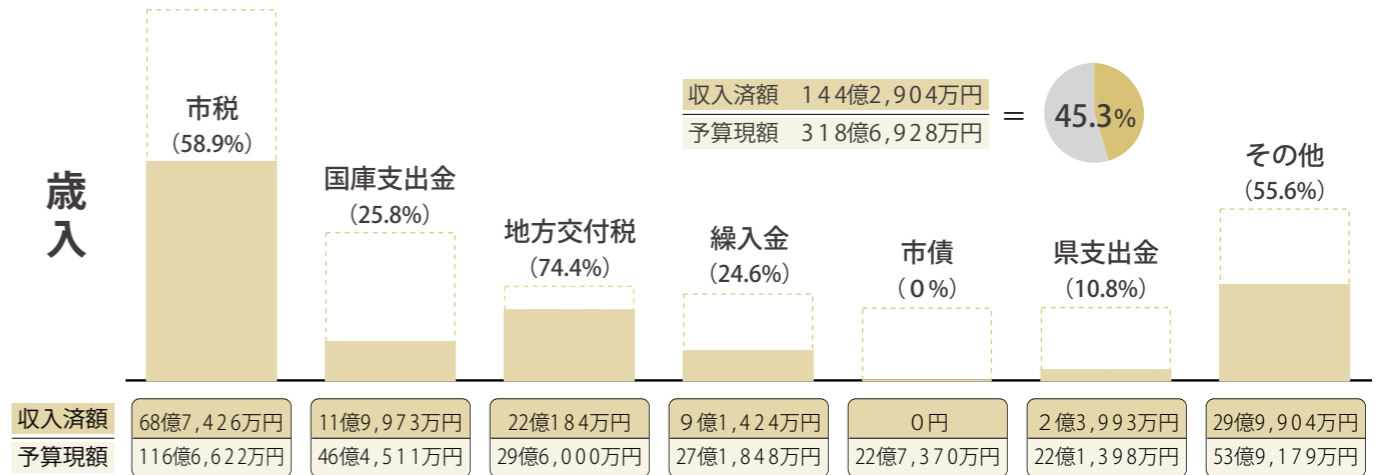

下水道事業会計

区分	予算現額	収入・支出済額
収益的収入	15億3,466万円	9億3,345万円
収益的支出	14億7,816万円	6億4,276万円
資本的収入	10億1,863万円	5,889万円
資本的支出	15億9,049万円	3億5,372万円

下水道企業債の現在高 56億7,459万円

特別会計

	予算現額	収入済額	支出済額
国民健康保険	81億7,205万円	27億4,693万円	27億9,076万円
介護保険	72億4,513万円	29億1,751万円	26億7,304万円
後期高齢者医療	11億4,621万円	4億17万円	3億4,292万円
合計	165億6,339万円	60億6,461万円	58億672万円

市民一人当たりの市税負担状況

15万7,682円



※市税調定額117億82万円を令和5年9月30日の人口で割ったもの

市有財産の状況

現金	25億1,319万円	土地	202万1,476㎡
有価証券	335万円	建物	26万7,793㎡
出資金	1億2,398万円	山林	15万2,293㎡
基金	84億7,638万円		

お知らせ

つつじが岡ふれあいセンターで今年も ウィンターイベントを開催



HP

☎つつじのまち観光課 (Tel.74-5233)

▶園内イルミネーション

とき 12月9日(土)～1月21日(日)の午後4時30分～9時

ところ つつじが岡ふれあいセンター周辺

▶ぼルックゲーム

とき 12月16日(土)～1月8日(祝)

※時間 午前10時～午後4時



ところ つつじが岡ふれあいセンターつつじ映像学習館及び周辺

内容 誰にでもできる謎のスポーツ『ぼルックゲーム』。モルックを使ってぽんちゃんがゴルフコースを作っちゃった!?家族、友達、おひとりでレッツチャレンジ!

参加費 500円(同学習館入館料含む)

申込み 当日会場へ

※月曜日及び12月29日(金)～1月3日(水)は休館日

お知らせ

接種予約などについてお知らせします

新型コロナワクチンのお知らせ



HP

☎館林市コロナワクチンコールセンター (Tel.0570-010-884)

▶新型コロナウイルス予防接種の予約受付

接種項目	接種会場	接種日程	予約受付期間
秋開始接種(3～7回目) (ファイザー及びモデルナ)	初回接種が完了した12歳以上のかたが対象。 現在予約を受け付けている日程で接種可能。 空き状況などについては、予約時にご確認ください。		予約受付中 (定員に達するまで予約可)
12歳以上初回接種(1・2回目) (ファイザー)	うへの医院	1回目:12月22日(金) 2回目:1月12日(金)	12月8日(金) 午前9時頃～
乳幼児接種(1・2回目) (乳幼児用ファイザー)	公立館林厚生病院	1回目:12月25日(月) 2回目:1月15日(月)	12月12日(火) 午前9時頃～
乳幼児接種(3・4回目) (乳幼児用ファイザー)		12月25日(月)	

※他の予防接種(インフルエンザワクチンを除く)と前後13日以上の間隔を空ける必要があります

※接種券は既に発送済みです。紛失した場合や接種券が届かない場合には、接種券の発行申請が必要です。以前に発送した未使用の接種券がお手元にあるかたは、その接種券を用いて接種が受けられます

▶予約方法

群馬県LINE公式アカウント「群馬県デジタル窓口」

右記二次元コードから、アカウントを友だち追加して予約してください。



館林市コロナワクチンコールセンター

Tel.0570-010-884

土・日曜日、祝日、年末年始(12月29日～1月3日)を除く午前9時～午後5時

お知らせ

市役所の業務は年末が28日(木)まで、年始は4日(木)から

年末年始の業務案内



HP

▶戸籍の届け出など

12月29日(金)から1月3日(水)までの出生届や死亡届などは、当直で受け付けます。なお、諸手続きのため、後日お越しいただくことがあります。

問合せ 市民課 (Tel.47-5123)

▶公共下水道の排水の故障

市指定の下水道工事店へ。不明の際は、市役所へお問い合わせください。

▶市有施設の休業期間一覧

休業期間	施設
12月25日(月)・28日(木)～1月4日(木)	ダノン城沼アリーナ他スポーツ施設
12月28日(木)～1月4日(木)	各公民館、文化会館、日清製粉ウェルナ三の丸芸術ホール、老人福祉センター、総合福祉センター、第一・第二資料館、田山花袋記念文学館、図書館、向井千秋記念子ども科学館
12月29日(金)～1月3日(水)	市庁舎、つつじが岡ふれあいセンター、保健センター、児童センター、西・赤羽児童館、消費生活センター



火を消して不安を消してつなぐ未来

新春恒例の消防出初式

☎館林地区消防組合消防本部警防課 (Tel.72-8361)



とき 1月6日(土) 午前10時～

ところ 館林城ゆめひろば

内容 館林鷹職組合はしご乗り演技、消防隊一斉放水、分列行進(徒歩部隊・車両部隊)

※午前11時～正午は、市役所東側道路が通行止めとなりますので、ご協力をお願いします

館林出身の現役プロサッカー選手

岩尾憲選手が地元で凱旋

☎市サッカー協会事務局
(☐tatebayashi.fa@gmail.com)



プロフィール

高根町出身。多々良FCでサッカーを始め、国南SC、多々良中、西邑楽高校、日体大を経て湘南ベルマーレでプロ生活をスタート。水戸、徳島での活躍が認められ、現在は浦和レッズにてチームの舵取り役として勝利に貢献している。

Jリーグ浦和レッズの岩尾憲選手が本市のサッカーチーム所属選手(小学4～6年生)とサッカー交流会を開催します。現役プロサッカー選手の技術を間近で見られるチャンス!観覧無料です。

とき 1月7日(日)

■午前の部 午前9時30分～正午

■午後の部 午後1時30分～4時

ところ 城沼陸上競技場

保健・福祉

体力測定会

とき 1月29日(月) 午後1時30分～3時
ところ 老人福祉センター
対象 市内在住の65歳以上で、運動制限を受けていないかた
定員 20人程度
参加費 無料
申込み・問合せ 高齢者支援課地域包括ケア推進係(TEL47-5131)

地域の高齢者を支える担い手になりませんか

「生活援助型訪問サービス 従事者研修」を開催します。
研修で基礎知識を学び、介護保険において要支援と認定されたかたの自宅で掃除や洗濯などの手伝いをしてみませんか。
とき 2月7日(水)・21日(水)
午前9時～午後0時30分(全2回)
ところ 市役所502会議室
対象 市内に住所を有する次のいずれかに該当するかた
■60歳以上で、修了後にシルバー人材センターに登録し、生活援助サービスに従事できるかた
■40歳～60歳未満で、高齢者

介護予防講演会

国民の3人に1人が65歳以上、約5人に1人が75歳以上となる2025年問題。今私たちにできることは何か、身近な介護保険をどのように使うかについて学びます。
とき 1月24日(水) 午後2時(午後1時30分開場)
ところ 郷谷公民館
対象 市内在住・在勤のかた
定員 130人(先着順)
テーマ 「迫る2025年問題 自立した生活を送るために 地域で支え合う介護保険の使い方」
講師 田中明美さん(生駒市役所特命監)
参加費 無料
申込み・問合せ 12月13日(水)の午前9時～1月19日(金)の午後5時15分に、電話又はぐんま電子申請受付システムで高齢者支援課地域包括ケア推進係(TEL47-5131)へ



ぐんま電子申請受付システム

への生活援助サービスの担い手となる意向のあるかた
定員 15人(先着順)
内容 介護保険制度、高齢者の理解、認知症の理解、高齢者への接し方など
参加費 無料
申込み・問合せ 12月13日(水)から、高齢者支援課地域包括ケア推進係(TEL47-5131)へ
※シルバー人材センターへの登録には別途年会費が必要です

たは、早めに接種しましょう。
麻しん風しん(第2期)
対象 年長児(平成29年4月2日～同30年4月1日生まれ)
実施期間 令和6年3月31日(日)まで
接種回数 1回
日本脳炎(第1期・第2期)
対象・接種回数
■第1期 3歳～7歳6か月未満・計3回
■第2期 9歳～13歳未満・1回

対象 11歳～13歳未満
接種回数 1回
共通事項
接種場所 市及び邑楽郡内の指定医療機関(指定医療機関以外で接種を希望する場合は、事前にお問い合わせください)
持参する物 母子健康手帳、予防票、健康保険証
※予防票のないかたは、母子健康手帳を持参し、保健センターへ
問合せ 健康推進課母子保健係(保健センター内 TEL74-5155)

※詳しくは市ホームページをご覧ください
HP



HP

自動車免許取得を補助

対象 母(父)・子家庭及び父母のいない家庭の子どもで、20歳未満のかた
補助額 2万円
申込み 母(父)・子家庭証明書(子育て支援課で発行)を添えて、館林自動車教習所(TEL72-3524)へ
※証明書の発行には、必要な書類がありますので必ず事前にお問い合わせください
問合せ 子育て支援係(TEL47-5135)

高齢者用肺炎球菌ワクチンの接種はお済みですか?

次に該当するかたの高齢者用肺炎球菌ワクチンの公費負担は、令和6年3月末までです。希望するかたは早めに接種をしてください。
対象 次のいずれかに該当する
ところ 老人福祉センター
内容 手話ダンス、認知症に関する相談・情報提供、市の事業の紹介
参加費 無料
申込み 当日会場へ
問合せ 高齢者支援課地域包括ケア推進係(TEL47-5131)
※オレンジカフェぼんちゃんと同時開催

ご連絡ください

今年度中に65歳、70歳、75歳、80歳、85歳、90歳、95歳及び100歳になるかた
■60歳～65歳未満で、心臓、腎臓、呼吸器の機能に自己の身の日常生活活動が極度に制限される程度の障がいや、ヒト免疫不全ウイルスにより免疫機能に、日常生活がほとんど不可能な程度の障がいがあるかた
接種費用 2000円
※生活保護を受給中のかたは自己負担金が免除されます。免除申請をするかたは、事前にご連絡ください
接種期限 3月31日(日)
実施方法 市及び邑楽郡内の指定医療機関で個別接種
持参する物 予防票(対象者に郵送済み)、健康保険証
※過去に本市の予防票で接種したかたには通知は送付していません
対象者以外のかた 対象年齢外や2回目以降のかたは全額自己負担となります。接種の必要性や時期などは医師とご相談ください
※対象者以外で今年度中に初めて接種した75歳以上のかたには、助成金制度(助成金額1000円)があります。申請するかたは事前に

講座・教室

就労支援講座

在宅ワーク入門講座
とき 1月25日(水) 午前10時30分～正午
定員 15人(先着順)
内容 パソコンやインターネットを使ってリモートで働く方法を学びます
講師 小野千春さん(オンラインビジネスサポートWILLBES代表)

個別就労相談

とき 1月25日(水) 午後1時～3時
共通事項
ところ 市役所501会議室
対象 市内在住・在勤のかた
申込み 下記二次元コードから申込フォームへ
問合せ NPO法人キッズバレイ(TEL0277-4617486)又は市商工課工業振興係(TEL47-5148)



HP

発達障がい者支援市民講演会

とき 1月14日(日) 午後1時30分～3時30分(午後0時30分開場)
ところ 日清製粉ウエルナ三の丸芸術ホール
定員 400人(先着順)
テーマ 「発達障がいのある子どもと、そのきょうだいを育てるために～自立した成人期の生活を目指して、いまでできること～」
講師 江口寧子さん((特非) せいらいゆ 副理事長)
参加費 無料
申込み 当日会場へ
問合せ 社会福祉課障がい福祉係(TEL47-5128)

【広告】
うちの子「結婚」しないのかしら?
独身のお子様の結婚相談承ります
お子様の結婚に関するお悩み、プロの仲人がお答えします。
まずはお気軽に仲人にご相談下さい
☎027-212-3354
結婚相談所ムスベル

【広告】
永代樹木葬
大好評
宗旨・宗派は不問です
年間管理費が不要です
生前予約ができます
親族のご負担がございません
後継者がいなくても大丈夫です
住職が永代にわたり供養いたします
ご見学会は土日開催中!
永代樹木葬なら
ペットと一緒に入れる区画もございます
15万円
10万円
資料請求(無料) ☎0283-25-8535
定休日:月曜日・木曜日
受付時間:10:00-16:30
佐野大仏 観音寺
東武佐野駅より徒歩8分
佐野駅より関東バス「佐野駅除け大師」バス停下車すぐ
〒327-0015 栃木県佐野市金井上町2237
佐野大仏 観音寺管理事務所/供養の郷(佐野商工会議所 正会員) [mail] info@kuyounosato.com

【広告】
保険調剤薬局 FineGroup
おやすみ コアイン薬局
全国どちらの処方せんもお受けいたします
便利な処方せん LINE受付可能
店舗一覧はこちら
【群馬県】22店舗
【東京都】8店舗
【神奈川県】4店舗
【埼玉県】1店舗
【千葉県】1店舗

【広告】
60歳からのかんたんオカリナ教室
60歳からのかんたんキーボード教室
60歳からのかんたんウクレレ教室
1回1,650円(税込)90分
☎0276-76-7013
オトワ楽器 ハミングパーク松原 館林市松原 1-17-56

●介護保険料・後期高齢者医療保険料(普通徴収)第6期 納期限は12月25日(月)です。 介護保険課介護保険係(TEL47-5132)、保険年金課給付年金係(TEL47-5140)

●公営住宅入居者募集 詳しくは市ホームページ又は県住宅供給公社ホームページをご覧ください(TEL76-7877)

トータルレポリューションドーム12月の日程 2日(土)〜10日(日)、13日(水)〜31日(日) 同ドーム館林 (TEL75-10055)

講座・教室

生涯学習館林市民の会 文化教養講座
とき 1月25日(木) 午後2時〜3時30分
ところ 文化会館3号室
定員 40人(先着順)
テーマ 「挑戦からの学び」ス

パソコン教室 インターネット講座
とき 2月9日(金)〜23日(祝) 火・金曜日 午後7時〜9時(全5回)
ところ 渡瀬公民館
定員 20人(申し込み多数の場合は市内在住・在勤のかた優先)

催し物



日本をはじめ、世界中で活動中のジャズアーティスト、テイスト、ケイコ・ボルジェソンさんと館林駅に設置されているストリートピアノで『クリスマスソング』を演奏しよう。
とき 12月25日(月) 午後2時〜

両毛五市美術展
とき 12月13日(水)〜17日(日)
午前10時〜午後5時(最終日は午後4時まで)
ところ 日清製粉ウェルナ三の丸芸術ホール
内容 桐生・太田・足利・佐野・館林市の絵画、書道、写真、工芸の展示会

申込み 12月15日(金)の午後6時〜7時に、同館へ
問合せ 勝目弘教さん(生涯学習館林市民の会 TEL080-1345-14878) 又は 生涯学習課生涯学習係 (TEL47-5166)



花と緑の体験講座
とき 12月17日(日)
■午前の部 午前10時〜正午
■午後の部 午後2時〜4時
ところ 市役所501会議室
対象 市内在住のかた
定員 各10人(先着順)
内容 ハーブのフレッシュジュリース作り

東洋大学生命科学研究科の大学院生によるオンラインサイエンスカフェ
申込み 当日会場へ
問合せ 市文化協会(同ホール内 TEL75-3030)

募集

「こどもの居場所作り協議会」登録団体
こどもの居場所作りに関わる団体で協議会を結成します。市内でこどもの居場所作りに関わっているかた、ぜひ登録しませんか。
対象 NPO法人、ボランティア団体など
内容 今年度は2月頃に情報交換会を予定しています
登録費 無料
申込み・問合せ 社会福祉協議会(総合福祉センター内 TEL75-7111)へ

スポーツ懇話会委員
応募資格 次の全てに該当するかた
■20歳以上で本市に引き続き3か月以上住所を有する
■本市のおおむね3機関以上の委員となっていない
■スポーツに深い関心と理解がある
募集人員 2人程度

午後0時30分
テーマ 「東洋と西洋の発酵食文化」土地を越えて発酵食が好まれるワケ、「世界から野鳥(トリ)が消えたなら」、「そのかゆみ、実はアレルギーかも!」、「ブルーベリーが目に良いって本当? 『食べ物』大解明!」
申込み 12月17日(日)までに、メールでくらしとバイオプラザ21 (mailto:bio@iebio.jp)へ
問合せ 東洋大学板倉事務課 (TEL82-9171)



里沼ワークシヨップ
①ヨシ灯りをつくらう!
とき 12月10日(日) 午後0時45分〜2時45分
ところ 向井千秋記念子ども科学館
定員 18人(先着順)
内容 沼に多く自生するヨシを使った灯りづくり
講師 荒畑晋也さん(渡良瀬くらぶ代表)
参加費 500円(教材費・保険料など)
※別途500円で親子共同製作

作キットに変更可
②ヨシを使った楽器を演奏しよう!
とき 12月10日(日) 午後3時20分〜4時50分
ところ 向井千秋記念子ども科学館
定員 12人(先着順)
内容 二胡、太鼓、カリンバなどヨシを使った楽器の模擬演奏と合奏
講師 荒畑晋也さん(渡良瀬くらぶ代表)、ライラック(二胡の会)、コスモス(軽音部)
参加費 200円(教材費・保険料など)
共通事項
申込み 12月2日(日)の午前9時から、ぐんま電子申請受付システムへ
問合せ 文化振興課日本遺産推進係(文化会館内 TEL71-4111)
※参加者に里沼グッズをプレゼントします
※1組最大3人まで
※小学生以下は保護者同伴



内容 本市のスポーツ活動をいっそう推進するため、スポーツ振興について話し合います
任期 令和6年4月1日〜同年3月31日
申込み・問合せ 1月31日(水)(必着)までに、申込書(ダウンロード)あり
HP



認定農業者
認定農業者になることで国や県、市が行う融資制度の利子助成や機械・施設整備の助成などの各種補助事業を活用することが出来ます。
対象者 市内に生産基盤があり、将来にわたり意欲的・永続的に農業経営を行うかたで5年後の農業経営を現在より改善し、市の定める基本構想(主たる従事者1人当たり年間所得370万円、1経営体当たり年間所得580万円以上、労働時間年1950時間

認定農業者
認定農業者になることで国や県、市が行う融資制度の利子助成や機械・施設整備の助成などの各種補助事業を活用することが出来ます。
対象者 市内に生産基盤があり、将来にわたり意欲的・永続的に農業経営を行うかたで5年後の農業経営を現在より改善し、市の定める基本構想(主たる従事者1人当たり年間所得370万円、1経営体当たり年間所得580万円以上、労働時間年1950時間

程度)の経営目標が達成できる見込みがあるかた
申請先・問合せ 12月15日(金)までに、農業経営改善計画認定申請書(農業振興課及び市ホームページ)に必要事項を記入し、同農業振興係(TEL47-5144)へ
※申請書作成についての個別相談日を設けます。希望するかたは、お問い合わせください

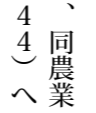

税務署の臨時職員
募集人員 70人程度
勤務日時 1月中旬〜3月中旬又は下旬の平日、午前9時〜午後5時の間の3〜4時間又は5時間30分(昼休みを除く)
勤務場所 館林税務署(仲町)又はイオンモール太田(太田市)
内容 受付、確定申告会場パソコン入力補助及び書類整理など
時給 940円〜960円
※詳しくはお問い合わせください
申込み・問合せ 同署総務課 (TEL72-9500)へ

税務署の臨時職員
募集人員 70人程度
勤務日時 1月中旬〜3月中旬又は下旬の平日、午前9時〜午後5時の間の3〜4時間又は5時間30分(昼休みを除く)
勤務場所 館林税務署(仲町)又はイオンモール太田(太田市)
内容 受付、確定申告会場パソコン入力補助及び書類整理など
時給 940円〜960円
※詳しくはお問い合わせください
申込み・問合せ 同署総務課 (TEL72-9500)へ

Advertisement for S.G. GARDEN featuring tree burial services and garden design. Includes contact info: 0120-100-138.

Advertisement for a dismantling and antique整理 service. Includes contact info: 0276-30-6054.

Advertisement for a LINE quiz contest by Shinseiya. Includes contact info: 0276-78-2727.

Advertisement for the library's 'Motto' project. Includes contact info: 0276-74-0983.

募集

つつじまつり
ボランティアガイド

つつじまつり期間中、館林の宝であるつつじが岡公園のつつじの魅力や歴史について、来園者に案内してみませんか。手話のできるかたも募集しています。随時ガイドについての研修会を実施しますので、初めてのかたも安心して申し込みください。

つつじまつりスタッフを募集

期間 4月上旬～5月上旬
※つつじの開花状況によって変動
募集枠・募集人数・勤務時間
①入園券売場 35人程度・午前7時45分～午後5時30分の間(実働1日7時間)
②観光案内所 1人・午前8時～午後5時の間(実働1日7時間)
③看護師 3人・午前8時～午後5時の間(実働1日7時間)
※勤務時間については、シフト制で応相談可

賃金(時給) ①②936円、③1,324円
申込み 12月13日(水)～1月26日(金)に、申込書(つつじが岡公園総合管理事務所にあります)を直接又は郵送で同事務所(〒374-0005 花山町3181)へ

問合せ つつじのまち観光課つつじが岡公園係(同事務所内 Tel.72-6718)

※書類選考と面接で採否を決定します。面接日は申し込み期間終了後に連絡します



館林つつじサポーターズ
倶楽部令和6年の会員

つつじサポーターズ倶楽部では、本市の宝であるつつじが岡公園のつつじを永続的に守り、後世へ引き継ぐための取り組みを行っています。皆さんのご入会をお待ちしています。

申込み・問合せ つつじガイドボランティアの会事務局(つつじのまち観光課内 Tel.72-6718)へ
アマチュアバンド
コンサート出演者
とき 3月24日(日) 午後1時開演(予定)
ところ 日清製粉ウエルナ三の丸芸術ホール
対象 市内在住・在学、在勤のかたが含まれるバンド
定員 6組(申し込み多数の場合は書類審査)
演奏時間 1組30分(転換含む)
参加費 1万円(1組)
※未成年者のみは5000円
申込み 12月27日(水)までに、

申込み・問合せ 同倶楽部事務局(つつじのまち観光課内 Tel.72-6718)へ

都市計画審議会委員

応募資格 次の全てに該当するかた
■20歳以上で本市に引き続き3か月以上住所を有する
■本市の3機関以上の委員になっていない
■平日昼間の会議に参加できる
募集人員 4人

パブリックコメント
で意見を募集

館林市犯罪被害者等支援条例
(案)

犯罪被害者などへの支援を総合的に推進し、負担軽減や日常生活の支援を図るため、館林市犯罪被害者等支援条例を制定します。同条例を制定するに当たり、パブリックコメント手続による意見を募集します。

防犯係(〒374-8501 市役所内) Fax 72-3297
zanzen@city.tatebayashi.gun.na.jp)へ
問合せ 同交通防犯係(Tel.47-5115)
※提出された意見とそれに対する市の考え方は、1月頃に公表する予定です
館林市高齢者いきいきプラン
(案)
高齢者が暮らしやすいまちを実現するため、館林市高齢者いきいきプラン(館林市高齢者福祉計画・第9期介護保険事業計画(案))を作成しました。パブリックコメント手続による意見を募集します。

意見提出先 意見書(同課及び市ホームページ)にありま
す)を持参、郵送、ファクス又はメールで同高
齢者支援係(Tel.47-5130)へ
問合せ 同高齢者支援係(Tel.47-5130)
※提出された意見とそれに対する市の考え方は、2月頃に公表する予定です

お知らせ

新春婚活
とき 1月21日(日) 午後0時30分

住宅用地に関する申告書は
1月10日まで

住宅が建っている土地(住宅用地)は、特例措置により固定資産税・都市計画税の税負担が軽減されています。そのため、次の期間に新增築や取り壊しなど利用状況に変更があった場合は、必ず「住宅用地に関する申告書」を提出してください。

提出がない場合、住宅用地特例の適用を受けられない場合があります。

対象期間 令和5年1月2日～同6年1月1日

対象内容 建物の新增築や用途変更又は取り壊した場合など
※建物調査などの際に提出したかたは必要ありません

提出先・問合せ 1月10日(水)までに、住宅用地に関する申告書(税務課及び市ホームページ)を直接又は郵送で同資産税係(Tel.47-5108)へ



HP

令和4年度
発行の館林市
金券(ピンク
色)の使用期
限が迫ってい
ます。お持ち
のかたは、使
用期限内にご
使用をお願い
します。また、金券登録店のかたも必ず換金期限内に換金してください。



金券の使用期限にご注意ください

不動産の困った! ご相談下さい! 地元で50年
空き家・空き地買取ります
●古い建物、草だらけの土地どうしよう...
●相続したけど処分したい!等...
そんな時は「マルタカ」にお任せ下さい!
マルタカ
(有)丸孝不動産ホーム
(有)丸孝建設工業
群馬県館林市東美園町30-16
査定相談無料・秘密厳守
Tel 0276-73-3701
土日・祝日も営業しています

免許取得は館林教習所へ!!
○高校生・学生限定プラン!
技能教習の追加料金なし!
○母子父子家庭補助制度あり。
※詳しくはお問い合わせください。
館林自動車教習所
群馬県館林市高根町882
☎0276-72-3524

開業・決算・確定申告などの税金に関することなら
あなたは大丈夫? 相続税のこと考えてますか?
悩む前にご相談を!(無料相談受付中 土・日・可)
田口会計事務所
税理士 田口恵之
〒374-0053 群馬県館林市赤土町810-1
☎0276-73-5011 Fax0276-73-5013
http://taguchikaieizimushiiyo.tknf.com/pc/
E-mail:taguchi-yoshiyuki@tknf.or.jp 関東信越税理士会所属

空き家の無料相談会
誰も住んでいない空き家のごお悩みではありませんか?
令和6年1月13日(土)
【時間】9:00~12:00
【会場】館林市文化会館
会議室1号室
《要事前予約》
先着5組
(1組30分)
空き家のごこと、まずはお気軽に
イエステーションにご相談ください!
空き家の管理も承ります!
TEL.0276-57-6031

マイナンバーカード休日窓口 12月10日(日) 午前9時～午後4時 市役所市民課窓口 市民課交付申請係(Tel.47-5123)

マイナンバーカード交付延長 12月4日(月)・18日(月) 午後7時まで 市役所市民課窓口 市民課交付申請係(Tel.47-5123)

お知らせ

市有地を売却

売却方法 一般競争入札
入札参加申込期間 12月4日(月)～15日(金)の午前9時～正午、午後1時～5時
入札・開札日 12月20日(水)
ところ 市役所202会議室

Table with 5 columns: 物件番号, 所在地, 登記地目, 地積, 最低売却価格(入札保証金). Rows include 1, 2, 3 with details like '大街道二丁目963', '足次町字熊ノ木58-7', '広内町3005-1'.

※詳しくは市ホームページを
ご覧ください
HP
申込み・問合せ 入札参加申込期間に必要書類を直接、物件番号1は産業政策課産業政策係(TEL47-5141)、物件番号2及び3は財政課管財係(TEL47-5106)へ

中小企業退職金共済制度の活用企業に補助

従業員福祉増進と雇用安定のため、中小企業退職金共済制度に加入した企業に補助金を交付します。
対象 市内に事業所があり、令和4年5月から10月までの間に従業員を共済へ加入させた中小企業
※医療法人、NPO法人など対象外の業種があります

補助額

- 企業が新たに共済へ加入する新規共済契約者 月額掛金の20パーセント
■従業員を追加で被共済者とした追加共済契約者 月額掛金の10パーセント
※契約期間が12か月に満たない場合は、補助対象になりません
※対象となる月額掛金の上限額は、5,000円

申請先・問合せ

12月20日(水)までに、申請書(商工課及び市ホームページ)と必要書類を同産業振興係(TEL47-5148)へ
HP

裁判員候補者名簿記載通知を送付しました

令和6年裁判員候補者名簿に登録されたかた(選挙権を有する18歳以上のかた)の中からくじで選ばれたかた)には、11月に通知と調査票を送付しました。

インボイス説明会

消費税のインボイス制度の概要や消費税の基本的なしくみについて説明会を開催します。また、登録するかお悩みのかたを対象に、登録要否相談会(事前予約制)を開催します。お気軽にお問い合わせください。

北朝鮮人権侵害問題 啓発週間

12月10日(日)～16日(土)は「北朝鮮人権侵害問題啓発週間」です。拉致問題は、国民的な課題であり、この解決をはじめとする北朝鮮当局による人権侵害問題への対処が、国際社会を挙げて取り組むべき課題とされています。

農業収入保険加入者へ 5万円を助成

災害による休業や、農産物価格の下落など、さまざまリスクに対応し、農業経営の安定化を図るために有効な収入保険料などの一部を助成します。
対象者 市内農業者(法人・個人)
※令和5年新規加入者及び継続加入者で当該助成を受けていないかた

放課後児童クラブ 入所説明会

入所希望者は、説明会にご参加してください。
風の子どもクラブ(大手町)
とき 2月3日(土) 午後6時～
連絡先 TEL72-1175

あすなろ学童クラブ(新宿二丁目)

とき 2月3日(土) 午前10時～
連絡先 TEL74-5545

元気っ子児童クラブ・第二元気っ子児童クラブ(富士原町)

とき 2月3日(土) 午後1時～
連絡先 TEL72-9139

わたらせ学童クラブ(足次町)

とき 2月14日(水) 午後6時～
連絡先 TEL72-9139

冬の県民交通安全運動



～急いでる 焦る気持ちが 事故を呼ぶ～

優しさと思いやりの心を育み、正しい交通マナーで交通事故防止に努めましょう。

期間 12月1日(金)～10日(日)

重点項目

- こどもと高齢者を始めとする歩行者と自転車の交通事故防止
■夕暮れ時の早めのライト点灯と反射材等の着用促進

自転車利用者のヘルメット着用が努力義務化されました



市への寄附

- 教育・文化及びスポーツの振興に関する事業へ
■5万円 群馬県ゴルフ連盟 館林支部
■75万7000円 明治安田生命保険相互会社太田支社
■10万円(一社) 群馬県トラク協会館林支部
旧秋元別邸へ
■豊26豊・屏風1隻 館林ロータリークラブ

生活に活かせるカウンセリング入門講座
~学んだことを家庭に活かす・地域に返す~
受講生募集
日時:令和6年2/3,17 3/2,16 午前10時～12時
会場:館林市総合福祉センター
講師:山本 泉(人間福祉学博士)
申込み・問合せ: NPO法人カウンセリング&コミュニケーション・ミュー事務局 TEL:070-6650-7715

セキスイハイム 館林展示場 へ行ってみよう!
WEB予約の上ご来場で2,000円分のAmazonギフトカードをプレゼント!
【2階建て】鉄骨系37.65坪
【1階建て】木質系32.94坪
群馬セキスイハイム株式会社 館林展示場
お問い合わせ 0120-816-354

年末特別番組 地上デジタル111CH
『ぐんまHOTステーション 年末特別号』
【放送期間】12月25日(月)～31日(日)
【放送時間】9:00～ / 21:00～(60分番組)
ケーブルテレビ館林 0120-17-1823

利 Date: 10月21日~23日 根川・渡良瀬川合流域の歴史像

地方史研究協議会の第73回大会が日清製粉ウェルナ三の丸芸術ホールで開催されました。共通論題に「川合」と『里沼』を掲げ、講演や研究報告、討論に、研究者や市民は熱心に耳を傾けていました。最終日である3日目には、「里沼」の構成文化財を実際に見て回り、理解を深めていました。



歴 Date: 10月21日 史の面影を訪ねて

「日本遺産「里沼」散策講座『守りの沼 城沼を歩く』が開催されました。館林観光ボランティアガイドの会会長である飯沼治男いひぬま はるおさんが講師を務め、尾曳稲荷神社や旧秋元別邸などの「里沼」の構成文化財を、説明を交えながら散策。好天にも恵まれ、参加者は2時間のコースを楽しみました。

市 Date: 11月23日~26日 民センターにオープン

民間事業者などとの連携による公共施設の利活用を進めるため、市民センターで民間提案制度によるカフェ、ギャラリーがオープン。オープニングイベントとして、DOCOMOMO Japan選定プレート贈呈式やワークショップ、建築講演会などが行われ、新たな集客スポットが誕生しました。



楽 Date: 11月19日 しみが盛りだくさんの産業祭

第47回産業祭がつつじが岡公園で開催されました。当日は朝からすがすがしい秋晴れ。会場にはさまざまな店舗が並んだ他、はたらく車の展示やタイル教室など多くのイベントが行われ、訪れた人たちは買い物を楽しんだり、イベントに参加したりするなど、秋の祭典を満喫していました。



地 Date: 10月19日 元食材で給食レシピ

食への関心を高め、地元農産物への理解を深めてもらおうと、学校給食センターが開催した「学校給食レシピコンテスト」の入賞者4人の表彰式が行われました。最優秀賞を受賞した吉澤璃勇よしのりさんの「秋の味覚汁」は、11月2日・6日に市内の小中学校で給食として提供されました。



市長 コラム 館林藩初代藩主 榊原康政公ゆかりの4市間交流

大河ドラマ「どうする家康」にも登場する榊原康政公さかきばら やすまさにゆかりある4市（豊田市・上越市・姫路市・館林市）の首長と榊原家当主らが集う榊原サミットが、11月15・16日に愛知県豊田市で行われました。互いのまちづくりを学び交流を深めるために昭和60年に始まり、今年が37回目の開催。「歴史・文化を生かしたまちづくり」をテーマに、本市からは沼を生かした事業展開や公的不動産（旧市庁舎や二業見番など）を活用した官民連携のまちづくりを紹介しました。



空 Date: 10月20日 手で連覇の偉業を達成

9月に福井市で開催された「日本スポーツマスターズ2023福井大会」空手道競技・男子形4部において、市内在住の狩野吉春かのの よしはるさんが優勝を飾り、2連覇達成を報告しました。連覇へのプレッシャーもある中で大きな成果を残した狩野さん。今後も練習を継続し、来年の大会を目指します。



休日当番医

12月3日～1月8日 診療時間 午前9時～午後5時
 ※12月31日(日)～1月2日(火)に公立館林厚生病院を受診の際は電話予約が必要
 要です(予約受付時間は午前8時30分～11時 午後1時30分～2時30分)

		内科		外科	
12月	3日	みづほクリニック 大泉町西小泉 Tel.20-1122	小児科おぎわら 大泉町坂田(小児科のみ) Tel.61-1133	—	富士クリニック 大泉町富士 Tel.20-1971
	10日	竹越医院 明和町新里 Tel.84-3137	長谷川クリニック 松原二丁目 Tel.80-3311	—	慶友整形外科病院 赤生田町 Tel.49-9000
	17日	湯沢医院 大泉町西小泉 Tel.62-2209	小西医院 千代田町赤岩西 Tel.86-2261	—	川島脳外科 岡野町 Tel.75-5511
	24日	新井内科 大泉町仙石 Tel.20-1220	神尾内科医院 緑町一丁目 Tel.75-1288	—	澤田皮膚外科 新宿二丁目 Tel.70-7703
	30日	こが内科 栄町 Tel.73-7587	まりレディス 木戸町 Tel.76-7775	多々良診療所 西高根町 Tel.72-3060	新橋病院 下三林町 Tel.75-3011
	31日	いたくら内科 板倉町朝日野 Tel.70-4080	加藤医院 邑楽町光善寺 Tel.89-1031	公立館林厚生病院 成島町(小児科のみ) Tel.76-8031(予約専用)	小曾根整形外科 松沼町 Tel.72-7707
1月	1日	たなか医院 大泉町住吉 Tel.62-2881	須田内科 大泉町仙石 Tel.63-1414	公立館林厚生病院 成島町(小児科のみ) Tel.76-8031(予約専用)	堀井乳腺外科 北成島町 Tel.55-2100
	2日	おうら病院 邑楽町篠塚 Tel.88-5678	福田ペインクリニック 明和町大佐貫 Tel.84-1233	公立館林厚生病院 成島町(小児科のみ) Tel.76-8031(予約専用)	館林医院 西本町 Tel.74-2112
	3日	蜂谷病院 大泉町朝日 Tel.63-0888	館林記念病院 台宿町 Tel.72-3155	長谷川クリニック 松原二丁目 Tel.80-3311	慶友整形外科病院 赤生田町 Tel.49-9000
	7日	森下内科医院 花山町 Tel.73-7776	堀越医院 北成島町 Tel.73-4151	—	真中医院 本町三丁目 Tel.72-1630
	8日	かさほ内科 邑楽町中野 Tel.55-2537	さくま内科 松原二丁目 Tel.55-2500	こやなぎ小児科 富士原町(小児科のみ) Tel.80-2220	高木整形外科 大泉町いずみ(午前のみ) Tel.62-6611

夜間
夜間急病診療所(内科・小児科)
 新米町1844-3 Tel.73-2313
 診療時間午後7時～10時
 (日曜日、祝日、年末年始を除く)
緊急時
公立館林厚生病院
 成島町262-1 Tel.72-3140
 ※電話で確認後、受診
 ※日曜日や祝日も内科・外科
 は行っています(急患のみ)

～困ったときは～
たてばやし健康ダイヤル
 24時間相談できます
 ☎0120-374-215
 ■健康・医療・介護・育児・
 メンタルヘルスの相談
 ■医療機関情報の提供など
 ■市内に住所のあるかたが、
 ご利用できます

耳鼻科		歯科	
12月3日	川田耳鼻科(仲町 Tel.72-3314)	診療時間	館林邑楽歯科保健医療センター (苗木町2622-1 Tel.73-8818)
17日	川村耳鼻科(新宿 Tel.72-1337)	午前9時～午後1時	診療時間 午前9時～正午
1月7日	板倉耳鼻科(板倉町海老瀬 Tel.80-4333)		

※変更になる場合がありますので、必ず電話で確認してから受診してください
 ※感染症の流行状況により、電話がつながりにくい場合や、診療に時間を要する場合があります。あらかじめご了承ください
 ※時間外・夜間などは受診できる病院などを紹介します。救急テレホンサービス(Tel.73-5699)へ

お子さんの写真を募集中！
 掲載希望のかたは、右記二次元コードから、
 メールで必要事項を記入してご応募ください。

 ながしまりん 長島凛 ちゃん(東広内町) お子さんはどんな子？ なぜか防災頭巾が大好きな凛ちゃんです。 家族からひと言 今年は泣かずに運動会がんばってね！	 よねやまりっか 米山立夏 ちゃん(つつじ町) お子さんはどんな子？ うつ伏せができるようになって毎日ゴロゴロ～。 家族からひと言 笑っても、泣いてもかわいいぞ。元気に育ってね！	 さかたあやな 坂田絢菜 ちゃん(足次町) お子さんはどんな子？ 作るの大好き！おままごとが最近のマイブーム！ 家族からひと言 いつもたくさん笑顔がありがとう！大好き♡
--	---	--

定例相談



相談名	とき	ところ	問合せ
こころの健康相談(予約制)	12月14日(木) 午前10時～11時30分	市役所101A相談室	社会福祉課 (Tel.47-5128)
ストレス・こころの相談(予約制)	12月7日(木) 午後1時～3時	館林保健福祉事務所	(Tel.72-3230)
HIV相談(予約制)	県公式HP「HIV・エイズ、性感染症に関する無料相談・検査について」 をご覧ください	館林保健福祉事務所	(Tel.72-3230)
ヘルスアップ相談	12月4日(月) 午後1時30分～2時30分	保健センター	健康推進課 (Tel.74-5155)
医療・介護・福祉相談(予約制)	月～金曜日 午前8時30分～午後5時15分	公立館林厚生病院地域連携室	(Tel.72-3140)
障がい者(児)歯科診療(予約制)	火・木・金曜日、第2・4土曜日 午前9時～正午、午後2時～5時	館林邑楽歯科保健医療センター	(Tel.73-8818)
高齢者の介護・福祉相談	月～金曜日 午前8時30分～午後5時15分	各高齢者あんしん相談センター ■クローバー荘(田谷町 Tel.77-1165) ■新橋(下三林町 Tel.75-3013) ■東毛光生園(成島町 Tel.72-2060) ■社会福祉協議会(松原二丁目 Tel.60-5670)	
高齢者なんでも相談(60歳以上対象)	月～金曜日 (第1・3月曜日を除く) 午前10時～正午、午後1時～3時	老人福祉センター	(Tel.74-5342)
認知症カフェ(オレンジカフェぼんちゃん)	12月14日(木)・27日(水) 午後1時30分～3時	老人福祉センター	高齢者支援課 (Tel.47-5131)
DV電話相談	月～金曜日(祝日を除く) 午前9時～午後5時	配偶者暴力相談支援センター	(Tel.47-5176)
ふくしの総合相談窓口	月～金曜日(祝日を除く) 午前9時～午後5時	総合福祉センター	社会福祉協議会 (Tel.75-7111)
心配ごと相談	第1・3日曜日、第2・4火曜日 午前9時30分～正午	総合福祉センター	社会福祉協議会 (Tel.75-7111)
成年後見制度の相談	月～金曜日(祝日を除く) 午前9時～午後5時	総合福祉センター	社会福祉協議会 (Tel.75-7111)
法律相談(予約制) ※1週間前の月曜日午前9時から受付	第1～4火曜日 午前10時～11時30分	総合福祉センター	社会福祉協議会 (Tel.75-7111)
婚活相談(予約優先) ※1週間前の金曜日午前9時から受付	男性：第2日曜日 女性：第4日曜日 午後1時～4時	総合福祉センター	社会福祉協議会 (Tel.75-7111)
外国人相談	第2・4火曜日正午～午後3時 (祝日の場合は前週)	市役所市民ホール	市民協働課 (Tel.47-5120)
消費生活相談	月～金曜日(祝日を除く) 午前9時～正午、午後1時～4時	消費生活センター	(Tel.72-9002)
年金相談(予約制) ※1週間前の木曜日午前10時から受付	第3木曜日(8月を除く) 午前10時～午後3時30分	市役所502会議室	保険年金課 (Tel.47-5139)
夜間納税相談	12月4日(月)・11日(月)～15日(金)・18日(月)～20日(水)・25日(月) 午後7時まで	納税課収納係	(Tel.47-5110)
出張サポートステーション(予約制) (50歳未満対象)	第2水曜日(祝日を除く) 午前10時～午後4時	郷谷公民館	ぐんま若者サポートステーション東毛常設サテライト (Tel.57-8222)
労働相談(予約制)	月～金曜日(祝日を除く) 午前9時～午後5時15分	ぐんま県民労働相談センター(県労働政策課)	(Tel.0120-54-6010)
働く人のメンタルヘルス相談(予約制)	第2・4火曜日(祝日を除く) 午後1時～4時	ぐんま県民労働相談センター(県労働政策課)	(Tel.027-226-3008)
事業承継相談(予約制)	第2水曜日(祝日を除く) 午前10時～午後3時	館林商工会議所相談室	商工課 (Tel.47-5148)

※費用は無料です

1月の子育て相談

相談の種類	とき	時間	ところ	問合せ
すくすく陽だまり相談 対象：中学生までの子どもの保護者	5日(金)	午後1時30分～4時	郷谷公民館	生涯学習課 (Tel.47-5166)
母乳育児相談 対象：1歳未満児と母親	10日(水)	午前9時45分～10時35分、 午前10時45分～11時35分	保健センター	12月7日(木)から予約開始 健康推進課母子保健係 (Tel.74-5155) ※授乳があるため男性のかたは来所をお控えください
子育て相談	月～金曜日 (祝日を除く)	午前9時30分～午後0時30分、 午後1時30分～4時30分	美園保育園 総合福祉センター	各地域子育て支援センター ・美園保育園内 (Tel.72-2117) ・総合福祉センター内 (Tel.070-3626-7111)
		午前9時～午後0時30分、 午後2時～4時30分	聖ルカ保育園 ももの木保育園	各地域子育て支援センター ・聖ルカ保育園内 (Tel.73-8722) ・ももの木保育園内 (Tel.74-4865)
家庭児童・女性相談	月～金曜日 (祝日を除く)	午前9時～午後5時	子育て支援課 (Tel.47-5137)	
ひとり親自立支援相談	月～金曜日 (祝日を除く)	午前9時～午後4時	子育て支援課 (Tel.47-5135)	
子ども相談 (電話相談)	月～金曜日 (祝日を除く)	午前9時～正午、 午後1時～5時	市民センター	こども相談室 (Tel.73-4152) ※来所相談は予約制
子ども相談 (メール相談)	随時受付			✉ kyoiku@city.tatebayashi.gunma.jp
子どもの総合相談	月～金曜日 (祝日を除く)	午前9時～午後5時	総合福祉センター	社会福祉協議会 (Tel.75-8111) ✉ t.kodomo@snow.ocn.ne.jp
子ども医療 電話相談 (#8000)	月～金曜日	午後6時～翌午前8時		短縮番号「# 8000」 又はTel.03-6735-8835 (担当：県医務課)
	日曜日、祝日、 年末年始	24時間受付		

1月の乳幼児健診

名称	とき	対象
4か月児	30日(火)	R 5. 9月生
10か月児	24日(水)	R 5. 3月生
1歳6か月児	17日(水)	R 4. 6月生
2歳児歯科	16日(火)	R 3. 11月生
3歳児	12日(金)	R 2. 8月生

受付時間 午後1時～1時30分

※3歳児は、受付時間が午後1時～1時45分(2部制)になります。対象者には個別にお知らせします

ところ・問合せ 保健センター (Tel.74-5155)

1月の離乳食教室

名称	とき	対象
見て学ぶスタート編	31日(水)	妊婦、7か月未満の乳児と保護者
ステップアップ編	22日(月)	1歳未満の乳児と保護者

時間 午前10時～11時

内容 詳しくは市ホームページをご覧ください

※12月12日(水)から予約開始

申込み・問合せ 保健センター (Tel.74-5155) へ



HP

1月のママパパ学級

■栄養士・歯科衛生士講座

とき 1月9日(火) 午後1時～3時

定員 20組

内容 妊娠期～乳児期の食事、妊娠期・産後・乳児期の歯科保健、交流会

■医師・保育講座

とき 1月23日(火) 午後1時～3時

定員 15組

内容 妊娠中の体の変化に関する講話、赤ちゃんのお世話体験

■助産師・家庭教育指導員講座

とき 1月29日(月) 午後1時～3時

定員 20組

内容 母乳に関する講話、ママパパになるための心構えについての講話、交流会

■共通事項

ところ 保健センター

対象 妊婦とその夫又は家族

参加費 無料

申込み 12月11日(月)から、健康推進課母子保健係(同センター内 Tel.74-5155) へ

館林の子育て情報総合ページ

たていく

子育て支援センター



子育てに関する情報交換や、親子そろって友達づくりをする場です。子育てに悩んでいるかたは、ぜひ遊びに来てみてください。

問合せ

各地域子育て支援センター

- 美園保育園内 (Tel.72-2117)
- 聖ルカ保育園内 (Tel.73-8722)
- ももの木保育園内 (Tel.74-4865)
- 総合福祉センター内 (Tel.070-3626-7111)

※いずれも参加費無料

ためきサロン

とき 1月18日(木) 午前10時～11時30分

ところ 美園保育園

対象 妊婦や生後4か月までの乳児がいるママ
※里帰り中のかたも参加できます

定員 5組(先着順)



育児講座

くるみボタンを使った雑貨作り

とき 1月23日(火)

①午前9時40分～10時30分

②午前10時40分～11時30分

ところ 聖ルカ保育園

定員 各4組(抽選)

内容 くるみボタンを使ったヘアゴムやお弁当バンドを作ります

講師 井上美穂さん

リングウェーブおもちゃ作り

とき 1月29日(月)

①午前9時40分～10時30分

②午前10時40分～11時30分

ところ 美園保育園

定員 各5組(先着順)

内容 ペットボトルを傾けると、中のリングがクルクルと落ちるおもちゃを作ります



共通事項

対象 市内在住の乳幼児と保護者

申込み 12月8日(金)の午前9時30分から、直接又は電話で各地域子育て支援センターへ

1月の児童館だより



休館日 1日(祝)～3日(水)・9日(火)・15日(月)・22日(月)・29日(月)

開館時間 午前10時～午後5時 対象 乳…乳幼児 小…小学生

児童センター	Tel.73-1522	
【今月の遊び】ペーパーマジック	10:00～17:00	
乳 節分ごっこ	12日(金)	10:30～11:15
乳 手形アート(節分)	18日(木)	15:00～15:30
小 館林ジャンボかるた	6日(土)	14:30～15:00
西児童館	Tel.75-4311	
【今月の遊び】ガチャガチャおみくじ	10:00～17:00	
乳 おきあがりだるま	11日(木)	
乳 粘土あそび	17日(水)	10:30～11:00
乳 ふれあいあそび・ベビーマッサージ	24日(水)	
小 手作り立体迷路	11日(木)	16:00～16:30
赤羽児童館	Tel.72-4155	
【今月の遊び】カラフルこま作り	10:00～17:00	
乳 足形アート(冬)	12日(金)	10:30～11:00
乳 豆まきごっこ	26日(金)	
小 館林かるた大会	12日(金)	15:30～16:30

※各イベントは定員10人程度(先着順)です

※【今月の遊び】には定員はありません

イベント情報

児童館3館合同サッカーあそび(児童センター)

とき 12月16日(土) 午後1時30分～3時

対象 市内在住の5歳位～小学4年生

定員 15人程度(先着順)

申込み 当日午後1時から、同センターへ

獅子舞と和太鼓演奏会(西児童館)

とき 1月6日(土) 午前10時15分～11時30分

対象 市内在住のかた

定員 40組程度(先着順)

申込み 12月10日(日)から、同館へ

お正月ふるまい「モッフルを作って食べよう」(児童センター)

とき 1月7日(日) 午前10時30分～正午

対象 市内在住の3歳以上～高校生

定員 30人程度(先着順)

申込み 当日午前10時から、同センターへ

ピザ風モッフルを作って食べよう！(児童センター)

とき 1月7日(日) 午後2時～3時

対象 市内在住の中学生～高校生

定員 20人程度(先着順)

申込み 当日同センターへ



市史コラム

市史編さんセンター
(Tel.76-7651)

221回

古代社会の池と沼

前澤和之
原始古代部会専門委員



農業用水や食材・生活用材の供給源としての歴史をもつ「実りの沼」多々良沼

「同じようだがどこが違う」、それを表す言葉の一つに「池沼」があります。平安時代の寛平4年(892)に出された政令に「江河池沼は灌漑に便あり、農業の儲け、田畝の備え」であるので勝手に占有することを禁じたとみえ、古代にも使われていました。奈良時代の地誌「常陸国風土記」には「沼尾の池あり(中略)天より流れ来し水沼なり(中略)病める者此の沼の蓮を食べば早く差えの験あり」と

あって、人びとの暮らしとの関わりでは、両者の間に明確な区別は認められません。その上で池に関する史料を調べると、「出雲国風土記」に「恵雲の池陂を築く」とあり、『朝野群載』の国守の職務を記した箇所には「農務の要は池溝にあり」として、堰・堤とともに修繕に努めるものとされています。堤が築かれ、溝や堰が設けられた池は、公による管理の対象とされていきましたが、一方の沼についてはこうした史料は見当たりません。これにより、灌漑用として新たに造られた、あるいは人の手を加えて整備されたのが基盤施設として管理されたのが池、その対象にならなかったのが沼とみることが出来ます。人里で古来の姿をとどめる沼は、周辺の田を潤すほか、食材や生活用材の供給源として、近在の人びとによって大事に守られていたでしょう。恵みと畏れを併せ持つ「里沼」の原点は、こうした古代社会のしくみの中にあっただろうです。

消費生活 一賢い消費者になるためにー

ほっとNEWS Vol.67

屋根工事の訪問販売でトラブルが増加中
～突然の訪問で勧誘されても「すぐに契約」はやめましょう～

▶事例 突然見知らぬ業者が来て、「近くで工事をしている、お宅の屋根瓦が浮いているのが見えたので点検させてほしい」と言われた。点検後、「雨漏りするかもしれないので、早く修理した方がいい」と言われ、契約をせかされ、契約書に署名し捺印してしまった。

▶アドバイス 突然訪問した事業者から、「雨漏りがする」などと言われてしまうと不安になり、契約を急いでしてしまいがちです。その場で高額な契約を迫り、しつこく勧めてくる事業者には特に注意が必要です。契約書面は必ず受け取り、記載内容をよく確認しましょう。本当に必要な工事なのか、複数の事業者から見積もりを取り、家族や身近な人に相談して検討しましょう。訪問販売に該当する場合は、契約書面を受け取った日から8日以内であればクーリング・オフができます。不安になったら、消費生活センターに相談しましょう。

問合せ 消費生活センター(市民センター分室内)
Tel.72-9002 月～金曜日の午前9時～正午、午後1時～4時

地球にちよつとエコと mini

エコシティ Vol.114

【エコシティmini～たてばやし5つのゼロ版～】

宣言4 プラスチックごみ「ゼロ」 【プラスチック・スマート】

「プラスチック・スマート」とは、不適切な処理やポイ捨てなどによって海へ流出する海洋プラスチックごみの解決に向けた「プラスチックとの賢い付き合い方」のことです。本市はこのキャンペーンに賛同し、「マイボトル専用の給水スポットの設置」や「ペットボトルの水平リサイクル」に取り組んでいます。



プラスチックとの付き合い方を見直して、地球に優しいスマートな暮らしを目指しましょう!

【市民の皆さんに取り組んでほしいこと】

- マイバッグ・マイボトル・マイ箸などを利用し、プラスチック製品の利用を控える
- プラスチックごみやペットボトルを分別して、適切な日に出す
- ポイ捨てや不法投棄をしない



Vol.158

ハウレンソウのごま和え

ハウレンソウは、緑黄色野菜の1つです。鉄やビタミンCなどのさまざまな栄養素がバランスよく含まれています。また、貧血や動脈硬化、高血圧の予防、便秘改善なども期待できます。

作り方

- ①ハウレンソウをよく洗い、たっぷりのお湯でゆでる
- ②冷水にとる(あく抜き、色止め)
- ③水気を切り、食べやすい長さに切る
- ④調味料Aと和える

材料(4人分)

一人前あたり18kcal

- ハウレンソウ 1/3束 A:しょうゆ 小さじ1弱
- A:砂糖 小さじ2強
- A:白すりごま 小さじ2



日本遺産「里沼」

—「祈り」「実り」「守り」の沼が磨き上げた館林の沼辺文化—

【官学連携】日本遺産フェスティバル「里沼」地域プレーヤー活動報告



里沼サイト

11月4日・5日にかけて東京たま未来メッセ(東京都八王子市)を会場に開催された日本遺産フェスティバルin桑都・八王子にPRブース&ワークショップブースを出展しました。



PRブースでは、分福茶釜になぞらえた『ぶんぶく茶釜の“福分け”大会』、ワークショップブースでは、「里沼」地域プレーヤーである大泉高校生によるヨシストロー配布及びキクラゲの菌床展示、渡良瀬くらぶによるヨシコースターづくり体験を行いました。

たくさんのかたにお越しいただき、今の「里沼」での取り組みをお伝えすることができました。

図文化振興課日本遺産推進係 (Tel.71-4111)

館林のブランド小麦「百年小麦」



小麦の種まきの季節



百年小麦サイト

実る稲穂が刈り取られて、きれいに耕された田んぼや畑が目立つようになりました。館林では麦をまく季節を迎え、小麦や大麦の種がまかれています。種からは、年明け頃に芽が出始め、麦踏みを経て厳しい冬を乗り越えて、初夏には黄金色に染まる小麦が育ちます。

館林の地では百年以上前から、こういった麦の歴史が紡がれ、百年小麦につながっています。



図商工課商業振興係 (Tel.47-5147)

施設だより



文化施設HP

12月1月上旬
施設
休館

文学館

花袋旧居の模型を展示中！

本市出身のかたから、田山花袋が少年時代に住んでいた旧居の模型を寄贈いただき、文学館エントランスに展示しています。

かやぶき屋根や間取りなどが精巧に作られており、とてもすてきな模型です。道路向かいの第二資料館の実物と併せて、ぜひご来館・ご見学ください。

田山花袋旧居（市指定史跡、日本遺産「里沼」構成文化財）

誇る文豪・田山花袋（1871-1930）が7歳から14歳までの約8年間を暮らした旧館林藩士の武家住宅です。



岡田山花袋記念文学館（Tel.74-5100）

- 第一資料館（文化会館内で仮設展示）
- ※図書館内の第一資料館は工事のため全日休館
- 田山花袋記念文学館 12月4日(月)・11日(月)・18日(月)・25日(月)・28日(木)～1月4日(木)・9日(火)・Tel.74-5100（工事のため常設展のみ開館）
- 文化会館 12月28日(木)～1月4日(木)・Tel.74-4111
- 日清製粉ウェルナ三の丸芸術ホール 12月28日(木)～1月4日(木)・Tel.75-3030



碑 92 いしづみ

郷土繁栄の記碑

北成島町
（大了庵墓地内）

岡市史編さんセンター
（Tel.76-7651）

この碑は昭和58年（1983）12月、墓地の整備完了を記念して、この地域や墓地の歴史をまとめて今後の繁栄を祈念した碑です。この墓地はかつて大了庵という寺院の墓地でしたが、無住となったため檀信徒が管理しました。昭和22年には改修により旧寺院建物を集会所にし、昭和57年には共同墓地などの整備を完了しました。

休館日 12月25日(月)・28日(木)～1月4日(木)
※12月3日(日)、1月7日(日)は施設使用料無料（照明代などは除く）

参加費 電車賃が必要（大人160円、小学生以下80円）
持参する物 飲み物、雨具、弁当
申込み・問合せ 12月6日(水)～24日(日)の午前9時～午後8時に、電話で同アリーナへ
※小学3年生以下は保護者同伴
たてばやしスキー大会
とき 1月21日(日) 午前7時30分～8時20分受付
ところ 軽井沢プリンスホテルスキー場（長野県北佐久郡軽井沢町）
対象 小学生以上
※中学生以下の参加は保護者の承諾が必要
定員 40人（先着順）
参加費 1,000円（保険料など）
※リフト券は別途参加者負担
申込み・問合せ 12月7日(木)～1月9日(火)の午前9時～午後8時に、申込書（窓口及び市ホームページにあります）に参加費を添えて同アリーナへ



HP

新着 & おすすめ 本



紫式部と彼女が生きた時代、そして源氏物語のことが、多くのイラストや図解を用いて分かりやすく解説されています。本書を手にとって2024年大河ドラマ「光る君へ」をより楽しみませんか。（一般書）

監修／竹内正彦
出版／昭文社

図解でスツと頭に入る
紫式部と源氏物語



歯の無い鳥は、食べ物は全て丸飲み。虫や木の実、魚や小動物など、多種多様な食べ物に適したからだのつくりやえさの取り方をしています。生き生きとした鳥の世界をのぞいてみませんか。（児童書）

監修／小宮輝之
編集／ボンブラボ
出版／カンゼン

鳥の食べもの&とり方
食べ方図鑑

映画会

期日	上映タイトル
12月13日(水)	ノー・マンズ・ランド（吹替版）
12月20日(水)	ノー・マンズ・ランド（字幕版）
12月27日(水)	ひばりの三役 競艶雪之丞変化
1月6日(土)	桂宮治「長短」「宿屋の仇討」「強情炎」
1月7日(日)	桂宮治「長短」「宿屋の仇討」「強情炎」

※上映時間は午後2時～。参加費無料。先着25人

おはなしと紙芝居の会

読み聞かせボランティア「にじの会」が、参加するかたの年齢に応じて選んだ絵本などの読み聞かせをします。

■クリスマスおはなし会

12月2日(土)・9日(土)・16日(土)・23日(土) 午後2時～2時40分

■1月6日(土) 午後2時～2時30分



休館日（12～1月上旬）
12月4日(月)・11日(月)・18日(月)・25日(月)・28日(木)～1月4日(木)・9日(火)

図書館情報

岡図書館
（Tel.74-2346）



図書館HP

科学館情報

岡向井千秋記念子ども科学館（Tel.75-1515）

①②④⑤⑦は参加費無料
（ただし②④以外は、大人（高校生以上）は別途入館料がかかります）
※12月3日(日)、1月7日(日)は入館無料
①③⑤の当日整理券配布時間詳細は同館HPへ



科学館HP

①サイエンスショー「体のふしぎ」

とき 12月10日(日)・24日(日) 午後1時50分～2時20分

定員 各35人（先着順。当日整理券を配布）

②夜間天体観望会「秋の星座を中心に探してみよう」

とき 12月13日(水) 午後6時～7時
ところ 館林城ゆめひろば、科学館プラネタリウム
※雨天・曇天時は中止

③理科工作教室「メリークリスマス！スノードームをつくろう」

とき 12月16日(土) 午前10時45分～11時15分、午後1時45分～2時15分、午後3時15分～3時45分
定員 各10組（1組3人まで。先着順。当日整理券を配布）

参加費 100円（材料費）

※小学2年生以下は保護者同伴

④昼間の月を見てみよう！

とき 12月17日(日) 午後1時50分～2時20分
ところ 館林城ゆめひろば
※雨天・曇天時は中止

⑤親子で学ぼう！ロボットファクトリー

とき 1月6日(土) 午前10時50分～11時30分、午

後1時50分～2時30分

定員 各4組（1組3人まで。先着順。当日整理券を配布）

※小学3年生以下は保護者同伴

⑥科学講座「偏心モーターで動くおもちゃをつくろう」

とき 1月27日(土) 午前9時30分～正午
対象 小学生以上

※小学2年生以下は保護者同伴

定員 18人（先着順）

参加費 300円（材料費、保険料）

申込み 1月6日(土)の午前9時から、同館ホームページへ

⑦講演会「金星探査機『あかつき』は何を見たのか？～毎日が曇り空の金星で起きていること～」

とき 1月27日(土) 午前10時～11時30分

定員 50人（先着順）

講師 佐藤毅彦さん（国立研究開発法人宇宙航空研究開発機構 宇宙科学研究所太陽系科学研究系教授）

申込み 1月6日(土)の午前10時から、同館ホームページへ

体育館情報

岡スポーツ振興課（ダノン城沼アリーナ内 Tel.74-2611）

健康祈願・新春ウォーキング2024

とき・ところ 1月7日(日) 午後1時30分～4時・県立多々良沼公園松沼南駐車場集合

※小雨決行

コース・内容 準備体操、ウォーク&スロージョギングの指導後、多々良沼一周（6.7km・徒歩80分）

定員 30人（先着順）

参加費 1,000円（保険料など）

※ジョイスポーツクラブ会員は800円

申込み 1月4日(木)までに、電話又はメールで梶田万里子さん（同クラブ Tel.090-2405-7924 ☒ta-te-joysports@cc9.ne.jp）へ

問合せ 同クラブ又は同アリーナ

新春ふれあいウォーク「七福神めぐり」

とき・ところ 1月14日(日) 午前8時30分・茂林寺観光駐車場集合

コース 館林七福神をめぐり（約13km）

定員 60人（先着順）

館林人

嫌いも苦手も

続けることで変わった

武田伊吹さん



PROFILE

平成20年、館林市生まれ。小学2年生から館林ジュニアレスリングクラブに所属し、今年で7年目。現在はキャプテンとしてクラブをまとめている。音楽を聴くことが好きで、最近はTik Tokで昔の曲を見つけることにはまっている。

レスリングは生活の一部。学校や家でふとした時に考えていたり、減量中は食事制限をしたり。常にレスリングが自分の中心にあるような気がします。

2歳下の弟の「格闘技をやってみよう」から始まったレスリング。武田さんは、当初行きたくないと言っていた練習が嫌だったそうです。しかし、大変な練習の中でも、クラブの仲間たちと切磋琢磨する中で徐々に楽しさを見出し、熱心な指導があったからこそ、ここまで長く続けられたと振り返ります。そして現在では、キャプテンとしてクラブの後輩たちを引っ張ります。

武田さんの努力家な一面やリーダーシップは学校でも発揮されています。一番好きで得意科目でもある英語は、実は1年生の時に苦手で、テストでは30点くらいだったそう。しかし塾に通い、勉強を続けた結果、学年で2位の成績を取めるほどになりました。また、中学校3年間、学級代表も務めているそうです。

高校でもレスリングを続けるため、現在は受験勉強との両立に励む武田さん。中学最後に悔しい思いをした全国大会でのリベンジを、高校で果たしたいと意気込みます。

12月のEVENT

かごめ六斎市

⑩9日(土)・23日(土) 午前9時30分～午後1時 ④かごめ通り商店街

たてばやしウエストファームマーケット

⑩2日(土) 午前10時～午後3時 ④近藤沼公園

⑩23日(土) 午後4時～8時 ④館林駅西口駅前広場

尾曳稲荷骨董市

⑩16日(土) 午前7時～午後4時頃 ④尾曳稲荷神社

茂林寺フリーマーケット

⑩16日(土) 午前10時～ ④茂林寺商店街

人口と世帯

令和5年11月1日現在

	人口・世帯	前月比
男性	37,210人	-12
女性	36,971人	-12
合計	74,181人	-24
世帯	34,459世帯	+30



市公式ホームページ
<https://www.city.tatebayashi.gunma.jp/>



市公式LINE
@tatebayashi_city



市公式X (旧ツイッター)
@TatebayashiInfo



広報紙がスマホで読めるアプリ
「マチイロ」



市公式動画チャンネル



防災・防犯情報などをすぐにお届け
アットインフォカナル

iOS



Android



メール登録
空メールを送信



さまざまな媒体で情報発信中

広報たてばやし1月号は12月27日(水)に発行します。