

たてばやし市民計画2020

館林市第五次総合計画  
重要事業実施計画書

～水と緑と人が輝く共創都市たてばやし～

平成29～31年度

館 林 市



# 目 次

|                          |     |
|--------------------------|-----|
| 1. 第五次総合計画重要事業実施計画の概要    | 2   |
| (1)計画の目的                 |     |
| (2)計画の位置付け               |     |
| (3)計画期間                  |     |
| (4)基本構想について              |     |
| 2. 計画の基本的フレーム            | 4   |
| (1)人口フレーム                |     |
| (2)財政フレーム                |     |
| ①重要事業費集計表                |     |
| ②今後の財政見通し                |     |
| 3. 第五次総合計画 重要事業一覧        | 6   |
| 4. 重要事業実施計画の内容           | 14  |
| I より良好な環境の形成・保全と安全安心なまち  | 14  |
| II 思いやりと助けあいのある暮らしやすいまち  | 26  |
| III 心身ともに健康でいきいきと暮らせるまち  | 38  |
| IV 子どもたちが健やかに成長できるまち     | 46  |
| V 学ぶよろこびや豊かな心を育むまち       | 64  |
| VI 便利で快適な住みやすいまち         | 74  |
| VII 出会いと交流のある元気で活力のあるまち  | 96  |
| VIII まちづくりのしくみが整い発展できるまち | 120 |
| 5. 参考資料                  | 130 |
| (1)主な基金の状況               |     |
| (2)公債費と市債の状況             |     |
| (3)定員適正化に向けた取組みと職員数      |     |
| (4)主な道路・街路及び施設整備事業計画期間   |     |
| (5)館林市役所行政機構図(平成29年度)    |     |

# 1. 第五次総合計画重要事業実施計画の概要

## (1) 計画の目的

重要事業実施計画は、館林市第五次総合計画基本構想で掲げた将来のまちの姿「水と緑と人が輝く共創都市たてばやし」を実現するため、基本構想及び基本計画で定めた施策目的の達成に向け、市が実施する重要な事業計画を示すものです。

## (2) 計画の位置付け

総合計画は、市の将来のまちの姿を示す「基本構想」と基本構想を実現するための施策の方向を明らかにした「基本計画」、そしてその基本計画を具現化するための事業概要を示した「実施計画」の3層で構成されています。

本市では、「実施計画」の重点施策を取りまとめた「重要事業実施計画」と、全事業を対象とした作戦書「業務棚卸」の2本柱で構成しています。業務棚卸は計画の進行管理・生産性の向上に資することが期待されており、各担当部署における業務マネジメントツールとして多様な役割を果たしています。

重要事業実施計画は、中でも特に重点的に施策を実施する事務事業として位置づけるものです。

重要事業の選定にあたっては、厳しい財政状況を勘案しながら、補助制度・交付税制度の改革など、国や県の最新の動向を踏まえつつ、総合計画の達成貢献度や緊急性、市民ニーズなどの視点から精査し選定しました。これらの事業については、財政担当部署と協議し、特に重点的に予算配分されるよう調整しています。

## (3) 計画期間

重要事業実施計画の期間は、平成29年度から平成31年度までの3カ年とします。これは、社会経済状況の変化や、市民生活を取り巻く環境の変化に柔軟に対応するため、毎年度ローリングを実施し、財政状況を反映させるなど事務事業の見直しを行おうとするものです。

| 館林市第五次総合計画    |        |        |        |        |               |         |         |        |        |  |
|---------------|--------|--------|--------|--------|---------------|---------|---------|--------|--------|--|
| 平成23年度        | 平成24年度 | 平成25年度 | 平成26年度 | 平成27年度 | 平成28年度        | 平成29年度  | 平成30年度  | 平成31年度 | 平成32年度 |  |
| 基本構想 10年間     |        |        |        |        |               |         |         |        |        |  |
| 前期基本計画<br>5年間 |        |        |        |        | 後期基本計画<br>5年間 |         |         |        |        |  |
| ※ 毎年見直し       |        |        |        |        |               | 実施計画 3年 |         |        |        |  |
|               |        |        |        |        |               | 実施計画 3年 |         |        |        |  |
|               |        |        |        |        |               |         | 実施計画 3年 |        |        |  |

#### (4) 基本構想について

##### ○将来のまちの姿

— 私たちがめざす館林の将来の姿を描いています —

### 「水と緑と人が輝く共創都市たてばやし」

私たちは、先人から受け継いだ自然・歴史・文化を大切にしながらそれらを生かし、後世に伝え残していかなければなりません。

一方、これからのまちづくりは、社会環境の変動や価値観の多様化にともない、社会の変化に応じたしくみや考え方が求められています。

そのためには、さまざまな分野の人たちが、それぞれの立場を生かし、新しいまちの姿を考え、それを共通の基盤としてまちを創る「共創」を基本理念とした物心ともに真に豊かな魅力あるまちづくりを進めていきます。

##### ○基本目的

— 将来の姿を実現するため、八つの目的を達成します —

- I より良好な環境の形成・保全と安全安心なまち
- II 思いやりと助けあいのある暮らしやすいまち
- III 心身ともに健康でいきいきと暮らせるまち
- IV 子どもたちが健やかに成長できるまち
- V 学ぶよろこびや豊かな心を育むまち
- VI 便利で快適な住みやすいまち
- VII 出会いと交流のある元気で活力のあるまち
- VIII まちづくりのしくみが整い発展できるまち

##### ○基本方針

— 基本目的を達成するため三つの方針を大切にします —

#### 1 共にまちを創る「共創」によるまちづくりを進めます

すべての市民や団体、組織、行政などさまざまな分野の人たちが、それぞれの立場を生かし、新しいまちの姿を考え、それを共通の基盤としてまちを創る、「共創」をまちづくりの根本とします。

#### 2 高品質で生産性の高い公共経営を進めます

目的を常に意識し、成果を重視した行政運営を行い、また状況の変化に即応した行政活動を根本とします。

#### 3 市域を越えた連携を強化し、ともに歩みます

将来的な行政運営を見据え、交通、経済、文化など共通の地域性を有する近隣市町や広域との連携を重視することを根本とします。

## 2. 計画の基本的フレーム

### (1) 人口フレーム

本市の総人口は、平成17年頃までは上昇傾向にあり、ピーク時には79,454人でしたが、国立社会保障・人口問題研究所の推計では、平成32年に約74,000人、平成47年には約65,000人に減少すると予測されています。年齢別に見ても少子高齢化が加速し、年少人口や生産年齢人口が減少し、老年人口が増加すると見込まれています。重要事業実施計画においては、少子高齢化の進行により、財政規模の縮小が余儀なくされるなか、人々が住み続けたと思う魅力ある都市づくりを推進するため、事業の選定においても選択と集中により事務事業を厳選し重要事業の位置付けを行いました。

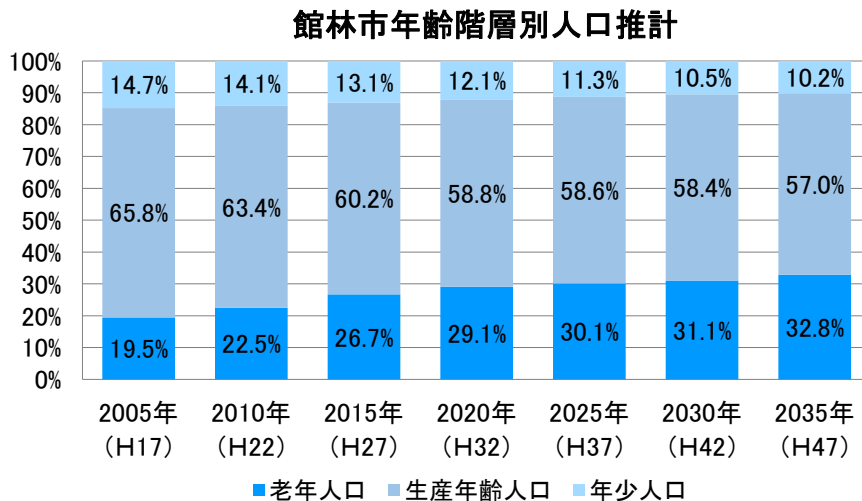
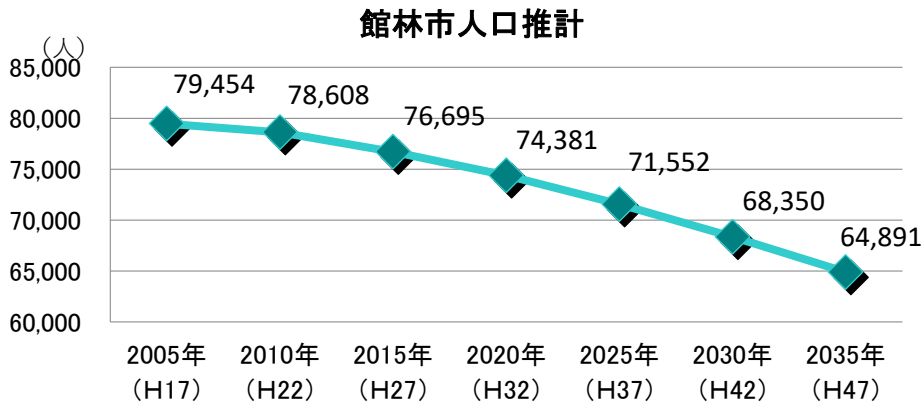

【出典：館林市人口ビジョン】

### (2) 財政フレーム

#### ① 重要事業費集計表

(単位：千円)

| 基本構想 |                       | 事業数 | 平成29年度    | 平成30年度    | 平成31年度    | 計          |
|------|-----------------------|-----|-----------|-----------|-----------|------------|
| I    | より良好な環境の形成・保全と安全安心なまち | 11  | 1,269,256 | 1,094,767 | 1,180,797 | 3,544,820  |
| II   | 思いやりと助けあいのある暮らしやすいまち  | 11  | 311,208   | 322,775   | 323,543   | 957,526    |
| III  | 心身ともに健康でいきいきと暮らせるまち   | 6   | 1,180,229 | 1,198,542 | 1,199,205 | 3,577,976  |
| IV   | 子どもたちが健やかに成長できるまち     | 17  | 824,931   | 756,605   | 697,421   | 2,278,957  |
| V    | 学ぶよろこびや豊かな心を育むまち      | 8   | 290,200   | 425,701   | 66,189    | 782,090    |
| VI   | 便利で快適な住みやすいまち         | 21  | 1,718,414 | 254,666   | 2,226,562 | 4,199,642  |
| VII  | 出会いと交流のある元気で活力のあるまち   | 22  | 1,796,883 | 1,749,922 | 1,759,376 | 5,306,181  |
| VIII | まちづくりのしくみが整い発展できるまち   | 8   | 138,200   | 137,841   | 137,841   | 413,882    |
| 合計   |                       | 104 | 7,529,321 | 5,940,819 | 7,590,934 | 21,061,074 |

## ②今後の財政見通し

本市は、財政健全化法に基づく指標において、健全性を維持していますが、今後、厚生病院耐震化整備やごみ処理施設建設により一部事務組合への負担金が増加するほか、学校給食センターの建設や広域防災拠点整備などの大規模な事業が予定されていることなどにより、指標への影響が見込まれています。

また、歳出面では、都市基盤整備、公共施設等の老朽化対策、少子・高齢化の進展などによる財政需要が増加する一方、歳入面では、その財源となる市税収入や国からの地方交付税などにおいて大幅な増収が期待できない状況です。

このような厳しい状況ではありますが、財政調整基金などの基金残高に留意しながら、引き続き、歳出の見直しを図るとともに、市税収入などの自主財源の確保対策に努め、本計画に掲げた重要事業を着実に推進します。

### ◆歳入

#### □市税

納税者人口、市内企業の動向、地価公示価格の推移などにより税目ごとに推計し積算します。

#### □地方交付税

総務省が策定する「地方財政計画」の総額、本市における基準財政収入額及び基準財政需要額の推計により積算します。

#### □国県補助金

補助対象要件を的確に把握し、歳出を計画するなど、国県の補助制度を最大限に活用します。

#### □市債

後年度の公債費負担や市債残高など、財政の健全性に留意しながら、適切に市債を活用します。

### ◆歳出

#### □人件費

職員定員適正化方針を基本とし、退職者や新規採用者数を勘案し計上します。

#### □扶助費

現状を踏まえ、個別の事業ごとに精査し計上します。

#### □投資的経費

道路などの社会資本整備のほか、重要事業に掲げた事業を精査し計上します。

## 平成29年度 館林市一般会計予算(案)

【歳入】 (単位:千円)

| 区 分         | 予 算        | 構成比    |
|-------------|------------|--------|
| 市税          | 11,449,754 | 41.5%  |
| 地方交付税       | 2,210,000  | 8.0%   |
| 国・県支出金      | 4,906,238  | 17.8%  |
| 市債          | 2,194,500  | 7.9%   |
| (うち臨時財政対策債) | 1,203,000  | 4.4%   |
| その他         | 6,825,508  | 24.8%  |
| 合 計         | 27,586,000 | 100.0% |

【歳出】 (単位:千円)

| 区 分   | 予 算        | 構成比    |
|-------|------------|--------|
| 義務的経費 | 11,761,036 | 42.6%  |
| 人件費   | 4,397,586  | 15.9%  |
| 扶助費   | 5,133,369  | 18.6%  |
| 公債費   | 2,230,081  | 8.1%   |
| 投資的経費 | 2,791,683  | 10.1%  |
| その他   | 13,033,281 | 47.3%  |
| 合 計   | 27,586,000 | 100.0% |

○第五次総合計画 重要事業一覧(平成29年度～31年度)

| 基本目的                          | 施策目的 | 事業名           | 細事業名                   | 担当課   | 備考            | 新規 | 総合戦略 | ページ |
|-------------------------------|------|---------------|------------------------|-------|---------------|----|------|-----|
| I より良好な環境の形成・保全と安全安心なまち       |      |               |                        |       |               |    |      |     |
| 01 良好な環境の中で、快適に暮らすことができるまちになる |      |               |                        |       |               |    |      |     |
|                               | 1    | 水質浄化対策事業      | 水質浄化対策事業               | 地球環境課 |               |    |      | 15  |
|                               | 2    | 地球温暖化対策事業     | 地球温暖化対策事業              | 地球環境課 |               |    |      | 16  |
|                               | 3    | 環境基本計画率先事業    | 環境ISO運用事業              | 地球環境課 |               |    |      | 17  |
|                               | 4    | 管きよ整備事業       | 公共下水道整備事業<br>(汚水)      | 下水道課  | 下水道事業<br>特別会計 |    |      | 18  |
| 02 ごみを減らし、資源を生かすまちになる         |      |               |                        |       |               |    |      |     |
|                               | 5    | 館林衛生施設組合負担金   | 館林衛生施設組合負担金<br>(ごみ処理分) | 地球環境課 |               |    |      | 19  |
| 03 安全でおいしい水が安定的に供給されているまちになる  |      |               |                        |       |               |    |      |     |
| 04 災害に強く、犯罪のない安全安心なまちになる      |      |               |                        |       |               |    |      |     |
|                               | 6    | 幹線排水路整備事業     | 幹線排水路整備事業              | 道路河川課 |               |    |      | 20  |
|                               | 7    | 住宅・建築物耐震改修等事業 | 住宅・建築物耐震改修等事業          | 建築課   |               |    |      | 21  |
|                               | 8    | 防災関係          | 防災関係事業                 | 安全安心課 |               |    | ○    | 22  |
|                               | 9    | 広域防災拠点整備事業    | 広域防災拠点整備事業             | 安全安心課 |               |    | ○    | 23  |
|                               | 10   | 空家対策関係        | 空家対策関係事業<br>(予防対策)     | 安全安心課 |               |    | ○    | 24  |
|                               | 11   | 管きよ整備事業       | 公共下水道整備事業<br>(雨水)      | 下水道課  | 下水道事業<br>特別会計 |    |      | 25  |



| 基本目的                          | 施策目的 | 事業名               | 細事業名              | 担当課    | 備考           | 新規 | 総合戦略 | ページ |
|-------------------------------|------|-------------------|-------------------|--------|--------------|----|------|-----|
| Ⅱ 思いやりと助けあいのある暮らしやすいまち        |      |                   |                   |        |              |    |      |     |
| 05 地域で支えあい、誰もが自立できるまちになる      |      |                   |                   |        |              |    |      |     |
| 06 高齢者が生涯はつらつと生活できるまちになる      |      |                   |                   |        |              |    |      |     |
|                               | 12   | 生きがいと健康づくり推進事業    | 生きがいと健康づくり推進事業    | 高齢者支援課 |              |    |      | 27  |
|                               | 13   | 高齢者在宅サービス推進事業     | 在宅生活支援事業ほか        | 高齢者支援課 |              |    |      | 28  |
|                               | 14   | 高齢者在宅サービス推進事業     | 介護慰労金支給事業         | 高齢者支援課 |              |    |      | 29  |
|                               | 15   | 認知症総合支援事業         | 認知症総合支援事業         | 高齢者支援課 |              |    |      | 30  |
| 07 障がい者が自立した生活をおくることができるまちになる |      |                   |                   |        |              |    |      |     |
|                               | 16   | 地域生活支援事業ほか        | 地域生活支援事業ほか        | 社会福祉課  |              |    |      | 31  |
|                               | 17   | 重症心身障がい者等短期入所支援事業 | 重症心身障がい者等短期入所支援事業 | 社会福祉課  |              |    |      | 32  |
|                               | 18   | 発達障がい者支援事業        | 発達障がい者支援事業        | 社会福祉課  |              |    |      | 33  |
| 08 互いに助けあい、安心して生活できるまちになる     |      |                   |                   |        |              |    |      |     |
|                               | 19   | 生活困窮者自立支援事業       | 子どもの学習支援          | 社会福祉課  |              | ○  | ○    | 34  |
|                               | 20   | 生活保護総務            | 生活保護運営対策事業ほか      | 社会福祉課  |              |    |      | 35  |
|                               | 21   | 特定健康診査等事業費        | 特定健康診査等事業費        | 保険年金課  | 国民健康保険特別会計   |    |      | 36  |
|                               | 22   | 保健衛生普及費           | 保健衛生普及費           | 保険年金課  | 国民健康保険特別会計   |    |      | 37  |
| Ⅲ 心身ともに健康でいきいきと暮らせるまち         |      |                   |                   |        |              |    |      |     |
| 09 地域全体で健康づくりに取り組むまちになる       |      |                   |                   |        |              |    |      |     |
|                               | 23   | 健康づくり推進事業         | 健康づくり推進事業         | 健康推進課  |              |    |      | 39  |
|                               | 24   | 生活習慣病予防事業         | 生活習慣病予防           | 健康推進課  |              |    | ○    | 40  |
|                               | 25   | 予防接種事業            | 予防接種              | 健康推進課  | 再掲<br>(Ⅳ-11) |    | ○    | 41  |
| 10 適切な医療を受けることができるまちになる       |      |                   |                   |        |              |    |      |     |
|                               | 26   | 地域医療対策事業          | 救急医療在宅当番医制        | 健康推進課  |              |    |      | 42  |
|                               | 27   | 邑楽館林医療事務組合負担金     | 邑楽館林医療事務組合負担金     | 健康推進課  |              |    |      | 43  |
|                               | 28   | 夜間急病診療所管理運営       | 夜間急病診療所運営及び施設管理   | 健康推進課  |              |    |      | 44  |

| 基本目的                              | 施策目的 | 事業名                       | 細事業名                        | 担当課      | 備考           | 新規 | 総合戦略 | ページ |
|-----------------------------------|------|---------------------------|-----------------------------|----------|--------------|----|------|-----|
| <b>IV 子どもたちが健やかに成長できるまち</b>       |      |                           |                             |          |              |    |      |     |
| 11 子どもたちを社会全体で支えあい、元気な子どもが育つまちになる |      |                           |                             |          |              |    |      |     |
|                                   | 29   | 地域子ども・子育て支援事業             | ファミリー・サポート・センター事業           | こども福祉課   |              |    | ○    | 47  |
|                                   | 30   | 地域子ども・子育て支援事業             | 放課後児童健全育成事業                 | こども福祉課   |              |    |      | 48  |
|                                   | 31   | 保育園民営化事業                  | 保育園民営化事業                    | こども福祉課   |              |    | ○    | 49  |
|                                   | 32   | 子どものための教育・保育施設運営<br>保育園運営 | 子どものための教育・保育施設運営<br>保育園一般経費 | こども福祉課   | 第3子以降保育料無料化  |    |      | 50  |
|                                   | 33   | 保育園施設整備事業                 | 保育園施設整備事業                   | こども福祉課   |              |    |      | 51  |
|                                   | 34   | 地域子ども・子育て支援事業             | 地域子育て支援拠点事業                 | こども福祉課   |              |    |      | 52  |
|                                   | 35   | 地域子ども・子育て支援事業             | 一時預かり事業                     | こども福祉課   |              |    |      | 53  |
|                                   | 36   | 母子保健対策事業                  | 母子保健対策事業                    | 健康推進課    |              |    | ○    | 54  |
|                                   | 37   | 妊娠・出産包括支援事業               | 母子保健コーディネーター事業              | 健康推進課    |              |    | ○    | 55  |
|                                   | 38   | 妊娠・出産包括支援事業               | 産前産後サポート事業                  | 健康推進課    |              |    | ○    | 56  |
|                                   | 39   | 妊娠・出産包括支援事業               | 産後ケア事業                      | 健康推進課    |              |    | ○    | 57  |
|                                   | 40   | 予防接種事業                    | 予防接種                        | 健康推進課    | 再掲<br>(Ⅲ-09) |    | ○    | 58  |
|                                   | 41   | 幼稚園運営                     | 幼稚園運営                       | 学校教育課    | 第3子以降保育料無料化  |    |      | 59  |
| 12 心身ともに健康で確かな学力を身につけた子どもが育つまちになる |      |                           |                             |          |              |    |      |     |
|                                   | 42   | 教諭補助員設置事業ほか               | 教諭補助員設置事業ほか                 | 学校教育課    |              |    |      | 60  |
|                                   | 43   | 小・中学校・幼稚園施設整備事業           | 小・中学校・幼稚園施設整備事業<br>(老朽化対策)  | 教育総務課    |              |    |      | 61  |
|                                   | 44   | 給食センター運営                  | 給食センター運営<br>(食育の推進)         | 学校給食センター |              |    |      | 62  |
|                                   | 45   | 給食センター施設整備事業              | 給食センター施設整備事業                | 学校給食センター |              |    |      | 63  |

| 基本目的                                      | 施策目的 | 事業名         | 細事業名               | 担当課            | 備考 | 新規 | 総合戦略 | ページ |
|---|------|-------------|--------------------|----------------|----|----|------|-----|
| V 学ぶよろこびや豊かな心を育むまち                        |      |             |                    |                |    |    |      |     |
| 13 生涯にわたって学び続けることができるまちになる                |      |             |                    |                |    |    |      |     |
|   | 46   | 公民館運営       | 公民館施設整備事業          | 生涯学習課<br>(公民館) |    |    |      | 65  |
|   | 47   | 公民館学級講座開設事業 | 公民館学級講座開設事業        | 生涯学習課<br>(公民館) |    |    |      | 66  |
| 14 芸術や文化、歴史や伝統を知り親しむことで、郷土に愛着と誇りが持てるまちになる |      |             |                    |                |    |    |      |     |
|   | 48   | 市史編さん事業     | 市史編さん事業<br>(市史の刊行) | 文化振興課          |    |    |      | 67  |
|   | 49   | 文化財保護管理     | 文化財保護管理            | 文化振興課          |    |    |      | 68  |
|   | 50   | 文化財保護管理     | 茂林寺沼及び低地湿原保護管理     | 文化振興課          |    |    |      | 69  |
|   | 51   | 文化会館運営      | 文化会館施設整備事業         | 文化振興課          |    |    |      | 70  |
| 15 楽しんでスポーツができる環境があり、スポーツが盛んなまちになる        |      |             |                    |                |    |    |      |     |
|   | 52   | 公園競技施設管理運営  | 公園競技施設の整備          | スポーツ振興課        |    |    |      | 71  |
|   | 53   | 体育施設管理運営    | 市民体育館整備            | スポーツ振興課        |    |    |      | 72  |

| 基本目的                          | 施策目的 | 事業名                     | 細事業名                       | 担当課     | 備考 | 新規 | 総合戦略 | ページ |
|-------------------------------|------|-------------------------|----------------------------|---------|----|----|------|-----|
| <b>VI 便利で快適な住みやすいまち</b>       |      |                         |                            |         |    |    |      |     |
| 16 地域性に応じた土地利用ができていくまちになる     |      |                         |                            |         |    |    |      |     |
|                               | 54   | 地籍調査事業                  | 地籍調査事業                     | 農業振興課   |    |    |      | 75  |
|                               | 55   | 都市計画総務                  | 土地利用計画等決定推進事業              | 都市計画課   |    |    | ○    | 76  |
| 17 まちなかににぎわいがあるまちになる          |      |                         |                            |         |    |    |      |     |
|                               | 56   | まちなか商業活性化対策             | まちなか商業活性化対策<br>まちづくり総合支援事業 | 商業観光課   |    |    |      | 77  |
|                               | 57   | 空家対策関係                  | 空家対策関係事業<br>(利活用)          | 建築課     |    | ○  | ○    | 78  |
| 18 人や物が移動しやすく、快適な生活がおくれるまちになる |      |                         |                            |         |    |    |      |     |
|                               | 58   | 公共交通整備事業                | 公共交通整備                     | 安全安心課   |    |    | ○    | 79  |
|                               | 59   | 道路維持管理                  | 橋梁長寿命化修繕事業                 | 道路河川課   |    |    |      | 80  |
|                               | 60   | 道路新設改良事業                | 道路新設改良事業<br>(市単独)          | 道路河川課   |    |    |      | 81  |
|                               | 61   | 道路新設改良事業                | 国道122号館林明和バイパス関連事業         | 道路河川課   |    |    |      | 82  |
|                               | 62   | 道路新設改良事業                | 茂林寺前駅西側区域市道整備事業            | 道路河川課   |    |    |      | 83  |
|                               | 63   | 道のでこぼこ解消事業<br>(歩道整備)    | 道のでこぼこ解消事業<br>(歩道整備)       | 道路河川課   |    |    |      | 84  |
|                               | 64   | 西部一号線道路改良事業             | 西部一号線道路改良事業                | 都市計画課   |    |    |      | 85  |
|                               | 65   | 東部環状線改良事業<br>(市道3363号線) | 東部環状線改良事業<br>(市道3363号線)    | 都市計画課   |    |    |      | 86  |
|                               | 66   | 大手町大街道線道路改良事業           | 大手町大街道線道路改良事業              | 都市計画課   |    |    |      | 87  |
|                               | 67   | 中央通り線道路改良事業             | 中央通り線道路改良事業                | 都市計画課   |    |    |      | 88  |
|                               | 68   | 西部第一南地区                 | 西部第一南土地区画整理事業              | 区画整理課   |    |    |      | 89  |
|                               | 69   | 西部第一中地区                 | 西部第一中土地区画整理事業              | 区画整理課   |    |    |      | 90  |
|                               | 70   | 西部第二地区                  | 西部第二土地区画整理事業               | 区画整理課   |    |    |      | 91  |
|                               | 71   | 整備費                     | 館林駅東口駅前広場施設改良事業            | 都市計画課   |    |    |      | 92  |
|                               | 72   | 公営住宅ストック総合改善事業          | 公営住宅ストック総合改善事業             | 建築課     |    |    |      | 93  |
| 19 緑の多い魅力のあるまちになる             |      |                         |                            |         |    |    |      |     |
|                               | 73   | まちなか緑化推進事業              | まちなか緑化推進事業                 | 緑のまち推進課 |    |    |      | 94  |
|                               | 74   | 都市公園等整備事業               | 都市公園等整備事業<br>(花山1・2号公園)    | 緑のまち推進課 |    |    |      | 95  |

| 基本目的                         | 施策目的 | 事業名                   | 細事業名               | 担当課      | 備考 | 新規 | 総合戦略 | ページ |
|------------------------------|------|-----------------------|--------------------|----------|----|----|------|-----|
| <b>Ⅶ 出会いと交流のある元気で活力のあるまち</b> |      |                       |                    |          |    |    |      |     |
| 20 新しい産業が起きるまちになる            |      |                       |                    |          |    |    |      |     |
|                              |      | 75 企業誘致対策             | 企業誘致対策             | 産業政策課    |    |    | ○    | 97  |
|                              |      | 76 企業支援事業             | 企業支援事業             | 産業政策課    |    | ○  | ○    | 98  |
| 21 事業者の活発な活動により、商工業が盛んなまちになる |      |                       |                    |          |    |    |      |     |
|                              |      | 77 商工総務               | 商工総務               | 産業政策課    |    |    | ○    | 99  |
|                              |      | 78 金券発行事業             | 金券発行事業             | 商業観光課    |    |    |      | 100 |
|                              |      | 79 まちなか創業支援事業         | まちなか創業支援事業         | 商業観光課    |    |    | ○    | 101 |
|                              |      | 80 たてばやし商業支援事業        | たてばやし商業支援事業        | 商業観光課    |    | ○  | ○    | 102 |
|                              |      | 81 商業金融対策             | 商業金融対策             | 商業観光課    |    |    | ○    | 103 |
|                              |      | 82 工業振興対策             | 工業技術・技能向上対策        | 産業政策課    |    |    |      | 104 |
|                              |      | 83 工業振興対策             | 工業販路拡張対策           | 産業政策課    |    |    |      | 105 |
| 22 安定した労働環境が整っているまちになる       |      |                       |                    |          |    |    |      |     |
|                              |      | 84 雇用安定対策事業           | 雇用安定対策事業           | 産業政策課    |    |    | ○    | 106 |
|                              |      | 85 勤労者金融対策            | 勤労者住宅金融対策事業ほか      | 産業政策課    |    |    |      | 107 |
| 23 農産物を安定して提供できるまちになる        |      |                       |                    |          |    |    |      |     |
|                              |      | 86 安全・安心野菜の生産地づくり支援事業 | 安全・安心野菜の生産地づくり支援事業 | 農業振興課    |    |    |      | 108 |
|                              |      | 87 6次産業化推進事業          | 6次産業化推進事業          | 農業振興課    |    |    | ○    | 109 |
|                              |      | 88 耕作放棄地再生活動推進事業      | 耕作放棄地再生活動推進事業      | 農業振興課    |    |    |      | 110 |
|                              |      | 89 畜産振興対策事業           | 畜産振興対策事業           | 農業振興課    |    |    |      | 111 |
|                              |      | 90 農業基盤整備促進事業         | 農業基盤整備促進事業ほか       | 農業振興課    |    |    |      | 112 |
|                              |      | 91 農村地域基盤整備事業         | 農村地域基盤整備事業         | 農業振興課    |    |    |      | 113 |
| 24 多くの人を訪れたい個性と魅力のあるまちになる    |      |                       |                    |          |    |    |      |     |
|                              |      | 92 観光事業の推進            | 観光事業の推進            | 商業観光課    |    |    |      | 114 |
|                              |      | 93 公園管理               | つつじが岡公園管理事業        | つつじが岡公園課 |    |    | ○    | 115 |
|                              |      | 94 つつじ保護育成事業          | つつじ保護育成事業          | つつじが岡公園課 |    |    |      | 116 |
|                              |      | 95 つつじが岡ふれあいセンター運営事業  | つつじが岡ふれあいセンター運営事業  | つつじが岡公園課 |    |    | ○    | 117 |
|                              |      | 96 花と緑推進事業            | 花と緑推進事業            | 緑のまち推進課  |    |    |      | 118 |

| 基本目的                            | 施策目的 | 事業名           | 細事業名                     | 担当課   | 備考 | 新規 | 総合戦略 | ページ |
|---------------------------------|------|---------------|--------------------------|-------|----|----|------|-----|
| <b>VIII まちづくりのしくみが整い発展できるまち</b> |      |               |                          |       |    |    |      |     |
| 25 まちづくりを市民と行政が共創して行うまちになる      |      |               |                          |       |    |    |      |     |
|                                 | 97   | 市民活動推進事業      | NPO・ボランティア活動支援事業         | 市民協働課 |    |    |      | 121 |
|                                 | 98   | 区行政運営         | 区行政運営                    | 行政課   |    |    |      | 122 |
| 26 人権尊重の意識が生活のなかに定着した住みよいまちになる  |      |               |                          |       |    |    |      |     |
|                                 | 99   | 男女共同参画推進事業    | 男女共同参画推進事業               | 市民協働課 |    |    |      | 123 |
|                                 | 100  | 人権教育促進事業      | 社会人権教育促進事業<br>(社会人権推進事業) | 生涯学習課 |    |    |      | 124 |
| 27 高品質で生産性の高い行政活動が展開されているまちになる  |      |               |                          |       |    |    |      |     |
|                                 | 101  | 政策調整推進事業      | 政策調整推進事業                 | 企画課   |    |    |      | 125 |
|                                 | 102  | まちひとしごと創生推進事業 | まちひとしごと創生推進事業            | 企画課   |    |    | ○    | 126 |
|                                 | 103  | ふるさと納税事業      | ふるさと納税事業                 | 企画課   |    |    |      | 127 |
| 28 開かれた行政となり、透明性の高いまちになる        |      |               |                          |       |    |    |      |     |
|                                 | 104  | 広聴広報事業        | 広聴広報事業ほか                 | 秘書課   |    |    |      | 128 |



## 4. 重要事業実施計画の内容

### — 基本目的 I より良好な環境の形成・保全と安全安心なまち —

#### ◆施策目的 01 良好な環境のなかで、快適に暮らすことができるまちになる

市民一人ひとりが自然環境の大切さや重要さを認識し、日々環境にやさしい行動に心がけ、より良好な環境が形成されているまちをめざします。

#### ◆施策目的 02 ごみを減らし、資源を生かすまちになる

ごみになるものの発生を抑制し、資源の有効活用を推進することにより、資源循環型のまちをめざします。

#### ◆施策目的 03 安全でおいしい水が安定的に供給されているまちになる

利用者に信頼される質の高い水道サービスが安定的に供給されているまちをめざします。

#### ◆施策目的 04 災害に強く、犯罪のない安全安心なまちになる

災害を未然に防止し、被害を最小限に抑えるため、災害の発生時には迅速・的確に対応するとともに、防犯意識や交通安全意識を高めるなど、犯罪・交通事故の起きにくいまちをめざします。



## 事業の内容

|                    |                               |       |    |       |            |          |    |    |     |   |
|--------------------|-------------------------------|-------|----|-------|------------|----------|----|----|-----|---|
| 整理番号               | 1                             | 新規・継続 | 継続 | 担当課・係 | 地球環境課環境保全係 |          |    |    |     |   |
| 総合計画<br>基本構想(基本目的) | I:より良好な環境の形成・保全と安全安心なまち       |       |    |       |            |          |    |    |     |   |
| 総合計画<br>基本計画(施策目的) | 01:良好な環境の中で、快適に暮らすことができるまちになる |       |    |       |            |          |    |    |     |   |
| 予算コード              | 款                             | 4     | 項  | 2     | 目          | 2        | 事業 | 10 | 細事業 | 5 |
| 事業名                | 水質浄化対策事業                      |       |    |       | 細事業名       | 水質浄化対策事業 |    |    |     |   |

### 【全体計画】

|                 |   |
|-----------------|---|
| 事業目的            | 生活排水対策としての合併処理浄化槽の普及を推進するとともに、多々良沼導水事業、啓発事業などの河川浄化対策を実施することにより、鶴生田川・城沼をはじめとする公共用水域の水質浄化を図る。   |
| 事業概要            | <ul style="list-style-type: none"> <li>・生活排水対策事業<br/>単独処理浄化槽及び汲み取り槽から合併処理浄化槽への転換補助、合併処理浄化槽管理費補助としての清掃補助</li> <li>・河川浄化対策事業<br/>多々良沼からの導水事業、啓発事業(城沼サミット、加法師川清掃等の市民参加事業の支援、家庭でできる浄化対策など)</li> </ul> |
| 上位・個別等<br>関連計画名 | 第二次館林市環境基本計画、生活排水処理基本計画、群馬県汚水処理計画   |
| 事業主体            | 館林市   |

(単位:千円)

| 3カ年事業費        | 年度  | 事業費    | 国庫支出金 | 県支出金  | 市債 | その他 | 一般財源  |
|---------------|---|--------|-------|-------|----|-----|-------|
|               | H29   | 16,856 | 4,050 | 5,554 |    | 5   | 7,247 |
|               | H30   | 16,856 | 4,050 | 5,554 |    | 5   | 7,247 |
|               | H31   | 16,856 | 4,050 | 5,554 |    | 5   | 7,247 |
| H29年度<br>特記事項 | 単独処理浄化槽及び汲み取り槽から合併処理浄化槽への転換時の補助(環境配慮・防災まちづくり浄化槽整備推進事業:国庫補助率1/2、県1/4、市1/4)、合併処理浄化槽の清掃費補助、多々良沼からの導水事業、河川の浮遊物処分を引続き行う。 |        |       |       |    |     |       |

## 事業の内容

|                    |                               |       |    |       |            |           |    |    |     |   |
|--------------------|-------------------------------|-------|----|-------|------------|-----------|----|----|-----|---|
| 整理番号               | 2                             | 新規・継続 | 継続 | 担当課・係 | 地球環境課環境政策係 |           |    |    |     |   |
| 総合計画<br>基本構想(基本目的) | I:より良好な環境の形成・保全と安全安心なまち       |       |    |       |            |           |    |    |     |   |
| 総合計画<br>基本計画(施策目的) | 01:良好な環境の中で、快適に暮らすことができるまちになる |       |    |       |            |           |    |    |     |   |
| 予算コード              | 款                             | 4     | 項  | 2     | 目          | 2         | 事業 | 15 | 細事業 | 5 |
| 事業名                | 地球温暖化対策事業                     |       |    |       | 細事業名       | 地球温暖化対策事業 |    |    |     |   |

### 【全体計画】

|                 |   |
|-----------------|---|
| 事業目的            | CO2をはじめとする温室効果ガスの削減や再生可能エネルギー等の普及、省エネルギーの推進、ヒートアイランド対策を通じて、地球温暖化の防止及び本市の暑熱環境の改善を図る。   |
| 事業概要            | <ul style="list-style-type: none"> <li>・暑さ対策本部/同市民会議の運営</li> <li>・太陽光発電システム設置補助</li> <li>・緑のカーテン事業</li> <li>・ミスト発生装置活用事業</li> <li>・廃食用油回収事業</li> <li>・環境啓発事業</li> </ul> |
| 上位・個別等<br>関連計画名 | 第二次館林市環境基本計画、第4次館林市地球温暖化対策実行計画  |
| 事業主体            | 館林市   |

(単位:千円)

|               | 年度  | 事業費    | 国庫支出金 | 県支出金 | 市債 | その他 | 一般財源   |
|---------------|-----|--------|-------|------|----|-----|--------|
| 3力年事業費        | H29 | 14,565 |       |      |    | 165 | 14,400 |
|               | H30 | 14,565 |       |      |    | 165 | 14,400 |
|               | H31 | 14,565 |       |      |    | 165 | 14,400 |
| H29年度<br>特記事項 |     |        |       |      |    |     |        |

## 事業の内容

|                    |                               |       |    |       |            |           |    |    |     |    |
|--------------------|-------------------------------|-------|----|-------|------------|-----------|----|----|-----|----|
| 整理番号               | 3                             | 新規・継続 | 継続 | 担当課・係 | 地球環境課環境政策係 |           |    |    |     |    |
| 総合計画<br>基本構想(基本目的) | I:より良好な環境の形成・保全と安全安心なまち       |       |    |       |            |           |    |    |     |    |
| 総合計画<br>基本計画(施策目的) | 01:良好な環境の中で、快適に暮らすことができるまちになる |       |    |       |            |           |    |    |     |    |
| 予算コード              | 款                             | 4     | 項  | 2     | 目          | 2         | 事業 | 20 | 細事業 | 15 |
| 事業名                | 環境基本計画率先事業                    |       |    |       | 細事業名       | 環境ISO運用事業 |    |    |     |    |

### 【全体計画】

|                 |  |
|-----------------|--|
| 事業目的            | 環境マネジメントシステム(EMS)の運用を通じて、第二次環境基本計画の進行管理、省エネ・省資源などのエコオフィス活動の着実な推進を図り、地球環境にやさしい行政活動を推進する。  |
| 事業概要            | <ul style="list-style-type: none"> <li>・第二次環境基本計画の進行管理</li> <li>・エネルギー使用量、CO2排出量等の調査、集計、報告書・中長期計画の策定等(省エネ法、温対法、群馬県温暖化防止条例、地球温暖化防止活動実行計画)</li> <li>・環境マネジメントシステム内部監査</li> <li>・職員を対象とした環境研修<br/>(外部専門機関の知識・技術を活用するため、EMS事務局機能を外部委託)</li> <li>・たてばやし学校エコライフ活動</li> </ul> |
| 上位・個別等<br>関連計画名 | 第二次館林市環境基本計画   |
| 事業主体            | 館林市  |

(単位:千円)

| 3カ年事業費        | 年度   | 事業費   | 国庫支出金 | 県支出金 | 市債 | その他   | 一般財源  |
|---------------|--|-------|-------|------|----|-------|-------|
|               | H29  | 4,858 |       |      |    |       | 4,858 |
| H30           | 4,858  |       |       |      |    | 4,858 |       |
| H31           | 4,858  |       |       |      |    | 4,858 |       |
| H29年度<br>特記事項 | <ul style="list-style-type: none"> <li>・環境マネジメントシステム運用業務委託(省エネ法運用、温対法運用、県温暖化防止条例運用委託)</li> <li>・第二次環境基本計画の進行管理ツールとしての活用</li> </ul> |       |       |      |    |       |       |

## 事業の内容

|                    |                               |       |    |       |         |               |    |   |     |   |           |
|--------------------|-------------------------------|-------|----|-------|---------|---------------|----|---|-----|---|-----------|
| 整理番号               | 4                             | 新規・継続 | 継続 | 担当課・係 | 下水道課工務係 |               |    |   |     |   |           |
| 総合計画<br>基本構想(基本目的) | I:より良好な環境の形成・保全と安全安心なまち       |       |    |       |         |               |    |   |     |   |           |
| 総合計画<br>基本計画(施策目的) | 01:良好な環境の中で、快適に暮らすことができるまちになる |       |    |       |         |               |    |   |     |   |           |
| 予算コード              | 款                             | 1     | 項  | 1     | 目       | 3             | 事業 | 5 | 細事業 | 5 | 下水道事業特別会計 |
| 事業名                | 管きよ整備事業                       |       |    |       | 細事業名    | 公共下水道整備事業(汚水) |    |   |     |   |           |

### 【全体計画】

|                 |   |
|-----------------|---|
| 事業目的            | 衛生的で快適な生活環境の向上及び河川や沼の水質保全に寄与するため、公共下水道汚水きよの整備を、計画的に進める。   |
| 事業概要            | 管きよ整備事業(汚水)<br>【事業認可面積】<br>1,140ha<br>【整備済面積(平成27年度末)】<br>849ha<br>【事業内容(平成29年度整備地区)】<br>・広内地区<br>・新栄町地区<br>・岡野地区<br>・駅西地区<br>・赤生田地区<br>・その他の地区 |
| 上位・個別等<br>関連計画名 | 館林市公共下水道事業計画  |
| 事業主体            | 館林市   |

(単位:千円)

| 3力年事業費        | 年度   | 事業費     | 国庫支出金   | 県支出金  | 市債      | その他 | 一般財源   |
|---------------|--|---------|---------|-------|---------|-----|--------|
|               | H29  | 283,036 | 107,790 | 1,300 | 137,700 |     | 36,246 |
|               | H30  | 200,000 | 80,000  | 1,000 | 109,000 |     | 10,000 |
|               | H31  | 200,000 | 80,000  | 1,000 | 109,000 |     | 10,000 |
| H29年度<br>特記事項 | 汚水管築造工事<br>広内地区L=170m、新栄町地区L=85m、駅西地区L=943m、つつじが岡幹線L=238m<br>赤生田地区L=150m |         |         |       |         |     |        |

## 事業の内容

|                    |                         |       |    |       |            |                    |    |   |     |    |
|--------------------|-------------------------|-------|----|-------|------------|--------------------|----|---|-----|----|
| 整理番号               | 5                       | 新規・継続 | 継続 | 担当課・係 | 地球環境課資源対策係 |                    |    |   |     |    |
| 総合計画<br>基本構想(基本目的) | I:より良好な環境の形成・保全と安全安心なまち |       |    |       |            |                    |    |   |     |    |
| 総合計画<br>基本計画(施策目的) | 02:ごみを減らし、資源を生かすまちになる   |       |    |       |            |                    |    |   |     |    |
| 予算コード              | 款                       | 4     | 項  | 3     | 目          | 1                  | 事業 | 5 | 細事業 | 10 |
| 事業名                | 館林衛生施設組合負担金             |       |    |       | 細事業名       | 館林衛生施設組合負担金(ごみ処理分) |    |   |     |    |

### 【全体計画】

|                 |   |
|-----------------|---|
| 事業目的            | 館林市、板倉町、明和町の1市2町のごみを広域共同処理することを通じて、安全で安定したごみ処理を推進するとともに循環型社会の形成、環境負荷の軽減、ごみ処理の効率化を図る。              |
| 事業概要            | 1市2町による一般廃棄物広域共同処理事業として、次期ごみ処理施設(熱回収施設、資源化施設、最終処分場)の管理運営を行う。(事業主体は、1市2町で構成する館林衛生施設組合であり、市は負担金を支出) |
| 上位・個別等<br>関連計画名 | 一般廃棄物処理広域化実施計画  |
| 事業主体            | 館林衛生施設組合(ごみ処理:館林市・板倉町・明和町の1市2町で構成)  |

(単位:千円)

|               | 年度   | 事業費     | 国庫支出金 | 県支出金 | 市債 | その他 | 一般財源    |
|---------------|--|---------|-------|------|----|-----|---------|
| 3カ年事業費        | H29  | 484,778 |       |      |    |     | 484,778 |
|               | H30  | 474,025 |       |      |    |     | 474,025 |
|               | H31  | 474,025 |       |      |    |     | 474,025 |
| H29年度<br>特記事項 | 平成29年度のごみ処理施設稼働に向け、館林衛生施設組合(館林市・板倉町・明和町の1市2町で構成)において、ごみ処理共同事業を進めている。<br>平成29年度4月熱回収施設[たてばやしクリーンセンター]、資源化施設[いたくらリサイクルセンター]供用開始予定。平成29年度中に最終処分場[仮称めいわクリーンオアシス]の完成予定。 |         |       |      |    |     |         |

## 事業の内容

|                    |                          |       |    |       |          |      |           |    |     |   |
|--------------------|--------------------------|-------|----|-------|----------|------|-----------|----|-----|---|
| 整理番号               | 6                        | 新規・継続 | 継続 | 担当課・係 | 道路河川課整備係 |      |           |    |     |   |
| 総合計画<br>基本構想(基本目的) | I:より良好な環境の形成・保全と安全安心なまち  |       |    |       |          |      |           |    |     |   |
| 総合計画<br>基本計画(施策目的) | 04:災害に強く、犯罪のない安全安心なまちになる |       |    |       |          |      |           |    |     |   |
| 予算コード              | 款                        | 8     | 項  | 3     | 目        | 2    | 事業        | 15 | 細事業 | 5 |
| 事業名                | 幹線排水路整備事業                |       |    |       |          | 細事業名 | 幹線排水路整備事業 |    |     |   |

### 【全体計画】

|                 |  |
|-----------------|--|
| 事業目的            | 雨水の急激な流出を抑制し、排水機能を強化するため、準用河川などの排水施設を計画的に整備改修し災害を未然に防ぐ。  |
| 事業概要            | <ul style="list-style-type: none"> <li>・準用河川宮田川改修事業<br/>事業延長 1,360m 事業費 約1,416,500千円</li> <li>・宮田2号幹線排水路整備事業<br/>事業延長 1,075m 事業費 約308,420千円</li> <li>・岡野幹線排水路整備事業<br/>事業延長 490m 事業費 約413,645千円</li> </ul> <p>【総事業費】 約2,138,565千円</p> |
| 上位・個別等<br>関連計画名 | 西部一号線立体交差事業(群馬県)   |
| 事業主体            | 館林市  |

(単位:千円)

| 3力年事業費        | 年度   | 事業費     | 国庫支出金  | 県支出金 | 市債      | その他 | 一般財源    |
|---------------|--|---------|--------|------|---------|-----|---------|
|               | H29  | 215,081 | 10,000 |      | 171,500 |     | 33,581  |
|               | H30  | 299,340 | 20,000 |      |         |     | 279,340 |
|               | H31  | 385,340 | 20,000 |      |         |     | 365,340 |
| H29年度<br>特記事項 | <ul style="list-style-type: none"> <li>・準用河川宮田川 護岸 50 m</li> <li>・宮田2号幹線排水路 詳細設計</li> <li>・岡野幹線排水路 排水路整備 80 m</li> </ul> |         |        |      |         |     |         |

## 事業の内容

|                    |                          |       |    |       |          |               |    |   |     |   |
|--------------------|--------------------------|-------|----|-------|----------|---------------|----|---|-----|---|
| 整理番号               | 7                        | 新規・継続 | 継続 | 担当課・係 | 建築課建築指導係 |               |    |   |     |   |
| 総合計画<br>基本構想(基本目的) | I:より良好な環境の形成・保全と安全安心なまち  |       |    |       |          |               |    |   |     |   |
| 総合計画<br>基本計画(施策目的) | 04:災害に強く、犯罪のない安全安心なまちになる |       |    |       |          |               |    |   |     |   |
| 予算コード              | 款                        | 8     | 項  | 6     | 目        | 2             | 事業 | 7 | 細事業 | 5 |
| 事業名                | 住宅・建築物耐震改修等事業            |       |    |       | 細事業名     | 住宅・建築物耐震改修等事業 |    |   |     |   |

### 【全体計画】

|                 |   |
|-----------------|---|
| 事業目的            | <ul style="list-style-type: none"> <li>・木造住宅耐震診断者派遣事業<br/>地震に強い安全で安心なまちづくりを推進するため、市民に対し地震に備える意識の向上を図り、住宅の耐震改修や建替えのための判断材料として活用してもらえよう、耐震診断を実施する。</li> <li>・木造住宅耐震改修補助事業<br/>地震発生時における木造住宅の倒壊等による災害を防止し、本人はもとより地域社会の人々の財産を守るため、耐震改修を実施する方に補助金を交付し、耐震性の向上を図る。</li> </ul>            |
| 事業概要            | <ul style="list-style-type: none"> <li>・木造住宅耐震診断者派遣事業<br/>木造住宅耐震診断者による耐震性診断結果を通知する。</li> <li>・木造住宅耐震改修補助事業<br/>耐震診断の結果倒壊する可能性がある又は高いと診断された木造住宅について、精密診断、耐震補強設計及び耐震補強工事を行い、「一応倒壊しない」までの基準に住宅を改修した方に補助金を交付する。</li> </ul> <p>【事業期間】<br/>平成27年度～平成31年度</p> <p>【総事業費】<br/>22,755千円</p> |
| 上位・個別等<br>関連計画名 |   |
| 事業主体            | 館林市   |

(単位:千円)

|               | 年度  | 事業費   | 国庫支出金 | 県支出金 | 市債 | その他 | 一般財源  |
|---------------|---|-------|-------|------|----|-----|-------|
| 3力年事業費        | H29   | 4,545 | 772   | 450  |    |     | 3,323 |
|               | H30   | 4,545 | 772   | 450  |    |     | 3,323 |
|               | H31   | 4,575 | 787   | 450  |    |     | 3,338 |
| H29年度<br>特記事項 | 昭和56年5月31日以前に着工した階数2以下の在来軸組工法で建築された戸建て木造住宅又は木造併用住宅について、無料で耐震診断を実施する。また、耐震診断の結果、倒壊する可能性がある又は高いと診断された住宅について、精密診断、耐震補強設計及び耐震補強工事に要する費用に対し、補助を行う。 |       |       |      |    |     |       |

## 事業の内容

|                    |                          |       |    |       |            |        |    |   |     |   |
|--------------------|--------------------------|-------|----|-------|------------|--------|----|---|-----|---|
| 整理番号               | 8                        | 新規・継続 | 継続 | 担当課・係 | 安全安心課危機管理係 |        |    |   |     |   |
| 総合計画<br>基本構想(基本目的) | I:より良好な環境の形成・保全と安全安心なまち  |       |    |       |            |        |    |   |     |   |
| 総合計画<br>基本計画(施策目的) | 04:災害に強く、犯罪のない安全安心なまちになる |       |    |       |            |        |    |   |     |   |
| 予算コード              | 款                        | 9     | 項  | 1     | 目          | 4      | 事業 | 5 | 細事業 | 5 |
| 事業名                | 防災関係                     |       |    |       | 細事業名       | 防災関係事業 |    |   |     |   |

### 【全体計画】

|                 |   |
|-----------------|---|
| 事業目的            | <ul style="list-style-type: none"> <li>・自主防災組織等による地域防災の担い手である防災士の育成を促進し、地域防災力の向上に寄与することを目的として、防災士の資格を取得しようとする者に対し助成をする。</li> <li>・災害に備え、必要な備蓄品等を購入し、防災体制の充実を図る。</li> <li>・平成21年7月27日に発生した竜巻災害を本市防災の教訓として引継ぐため、また、その記憶を風化させないため、防災講演会を実施することにより、防災意識を高め、災害の未然防止と被害の軽減を図る。</li> <li>・安全安心メールシステム、Jアラートシステム等の稼働維持を図る。</li> </ul> |
| 事業概要            | <p>《総合戦略事業43》</p> <ul style="list-style-type: none"> <li>・防災士育成事業</li> <li>・防災用倉庫及び備蓄用備品等の購入</li> <li>・「館林市の防災を考える日」事業防災講演会</li> <li>・安全安心メールシステム、Jアラートシステム等の保守委託</li> </ul>  |
| 上位・個別等<br>関連計画名 |   |
| 事業主体            | 館林市   |

(単位:千円)

|               | 年度   | 事業費    | 国庫支出金 | 県支出金 | 市債 | その他 | 一般財源   |
|---------------|--|--------|-------|------|----|-----|--------|
| 3力年事業費        | H29  | 13,461 |       |      |    |     | 13,461 |
|               | H30  | 13,461 |       |      |    |     | 13,461 |
|               | H31  | 13,461 |       |      |    |     | 13,461 |
| H29年度<br>特記事項 | 災害発生時の対応に備え、地域防災の担い手である防災士の育成、防災講演会の実施により防災意識の高揚、被害の軽減を図るとともに、必要な備蓄品の購入、情報伝達手段等を整備することで防災体制の充実を図る。 |        |       |      |    |     |        |



## 事業の内容

|                    |                          |       |    |       |            |            |    |    |     |   |
|--------------------|--------------------------|-------|----|-------|------------|------------|----|----|-----|---|
| 整理番号               | 9                        | 新規・継続 | 継続 | 担当課・係 | 安全安心課危機管理係 |            |    |    |     |   |
| 総合計画<br>基本構想(基本目的) | I:より良好な環境の形成・保全と安全安心なまち  |       |    |       |            |            |    |    |     |   |
| 総合計画<br>基本計画(施策目的) | 04:災害に強く、犯罪のない安全安心なまちになる |       |    |       |            |            |    |    |     |   |
| 予算コード              | 款                        | 9     | 項  | 1     | 目          | 4          | 事業 | 25 | 細事業 | 5 |
| 事業名                | 広域防災拠点整備事業               |       |    |       | 細事業名       | 広域防災拠点整備事業 |    |    |     |   |

### 【全体計画】

|                 |   |
|-----------------|---|
| 事業目的            | <p>「館林市地域防災計画」に基づく「災害に強いまちづくり」を更に推進するため、防災拠点を整備し危機管理体制を構築する。</p> <p>防災拠点は、災害時には本市の災害対策活動の拠点として、様々な現地活動の中核となり、平常時には、防災に関する研修や訓練の場として利用する。</p> <p>また、広域的救援活動のベースキャンプや防災・医療用ヘリポート機能を整備するとともに、負傷者の救助・受入が可能な医療施設を誘致することにより、応急医療活動の拠点として位置付けるもの。</p>  |
| 事業概要            | <p>《総合戦略事業44》</p> <p>【概要】</p> <ul style="list-style-type: none"> <li>・事業期間:平成27年7月～平成31年度</li> <li>・開発区域:上赤生田町・赤生田町・羽附町の一部</li> <li>・開発面積:約8.4ha</li> </ul> <p>【主な内容】</p> <ul style="list-style-type: none"> <li>・県企業局による造成</li> <li>・医療施設の建設</li> <li>・消防本部・消防署の建設</li> <li>・緊急避難場所の整備</li> <li>・流末排水路の整備</li> <li>・上下水道の整備</li> </ul> |
| 上位・個別等<br>関連計画名 | 館林市地域防災計画   |
| 事業主体            | 館林市   |

(単位:千円)

|               | 年度   | 事業費     | 国庫支出金 | 県支出金 | 市債     | その他 | 一般財源   |
|---------------|--|---------|-------|------|--------|-----|--------|
| 3力年事業費        | H29  | 159,992 |       |      | 68,000 |     | 91,992 |
|               | H30  | 未定      |       |      |        |     |        |
|               | H31  | 未定      |       |      |        |     |        |
| H29年度<br>特記事項 | <ul style="list-style-type: none"> <li>・広域防災拠点整備事業で整備する事業用地の調整池からの流末排水路整備</li> <li>・事業用地内の上水道整備</li> </ul> |         |       |      |        |     |        |

## 事業の内容

|                    |                          |       |    |       |            |                |    |    |     |   |
|--------------------|--------------------------|-------|----|-------|------------|----------------|----|----|-----|---|
| 整理番号               | 10                       | 新規・継続 | 継続 | 担当課・係 | 安全安心課危機管理係 |                |    |    |     |   |
| 総合計画<br>基本構想(基本目的) | I:より良好な環境の形成・保全と安全安心なまち  |       |    |       |            |                |    |    |     |   |
| 総合計画<br>基本計画(施策目的) | 04:災害に強く、犯罪のない安全安心なまちになる |       |    |       |            |                |    |    |     |   |
| 予算コード              | 款                        | 8     | 項  | 6     | 目          | 1              | 事業 | 20 | 細事業 | 5 |
| 事業名                | 空家対策関係                   |       |    |       | 細事業名       | 空家対策関係事業(予防対策) |    |    |     |   |

### 【全体計画】

|                 |   |
|-----------------|---|
| 事業目的            | 「館林市空家等対策基本計画」に基づき、空家等の老朽化・危険化の防止のため、空家等の状況把握、所有者等への意識啓発などの予防対策を図ることを目的とする。   |
| 事業概要            | <p>《総合戦略事業36》</p> <ul style="list-style-type: none"> <li>・館林市空家等対策協議会及び館林市空家等対策連絡会議の運営</li> <li>・空家管理台帳システム導入</li> </ul> <p>空家の位置図、現地調査票、現地写真のデータベース化を行う。</p> |
| 上位・個別等<br>関連計画名 | 館林市空家等対策基本計画  |
| 事業主体            | 館林市   |

(単位:千円)

|               | 年度            | 事業費   | 国庫支出金 | 県支出金 | 市債 | その他 | 一般財源  |
|---------------|---------------|-------|-------|------|----|-----|-------|
| 3力年事業費        | H29           | 1,376 |       |      |    |     | 1,376 |
|               | H30           | 117   |       |      |    |     | 117   |
|               | H31           | 117   |       |      |    |     | 117   |
| H29年度<br>特記事項 | ・空家管理台帳システム導入 |       |       |      |    |     |       |

## 事業の内容

|                    |                          |       |    |       |         |               |    |   |     |   |           |
|--------------------|--------------------------|-------|----|-------|---------|---------------|----|---|-----|---|-----------|
| 整理番号               | 11                       | 新規・継続 | 継続 | 担当課・係 | 下水道課工務係 |               |    |   |     |   |           |
| 総合計画<br>基本構想(基本目的) | I:より良好な環境の形成・保全と安全安心なまち  |       |    |       |         |               |    |   |     |   |           |
| 総合計画<br>基本計画(施策目的) | 04:災害に強く、犯罪のない安全安心なまちになる |       |    |       |         |               |    |   |     |   |           |
| 予算コード              | 款                        | 1     | 項  | 1     | 目       | 3             | 事業 | 5 | 細事業 | 5 | 下水道事業特別会計 |
| 事業名                | 管きよ整備事業                  |       |    |       | 細事業名    | 公共下水道整備事業(雨水) |    |   |     |   |           |

### 【全体計画】

|                 |  |
|-----------------|--|
| 事業目的            | 発生が懸念される集中豪雨に対する浸水被害を防止するべく、公共下水道雨水きよの整備を計画的に進め、安全安心なまちをつくる。   |
| 事業概要            | 雨水きよ整備事業<br>【認可計画総延長】<br>16,410m<br>【整備済延長】<br>12,016m(平成27年度末)<br>【事業内容】<br>平成29年度 鶴生田左岸1号幹線L=7.6m、加法師1号幹線L=18.5m<br>平成30年度 鶴生田左岸1号幹線、加法師1号幹線、富士西幹線<br>平成31年度 鶴生田左岸1号幹線、加法師1号幹線、富士西幹線 |
| 上位・個別等<br>関連計画名 | 館林市公共下水道事業計画   |
| 事業主体            | 館林市  |

(単位:千円)

|               | 年度  | 事業費    | 国庫支出金  | 県支出金 | 市債     | その他 | 一般財源  |
|---------------|---|--------|--------|------|--------|-----|-------|
| 3力年事業費        | H29   | 70,708 | 32,535 |      | 29,200 |     | 8,973 |
|               | H30   | 67,000 | 30,000 |      | 28,000 |     | 9,000 |
|               | H31   | 67,000 | 30,000 |      | 28,000 |     | 9,000 |
| H29年度<br>特記事項 | 雨水きよ築造工事<br>・鶴生田左岸1号幹線 L=7.6m<br>・加法師1号幹線 L=18.5m |        |        |      |        |     |       |

— 基本目的 II 思いやりと助けあいのある暮らしやすいまち —

◆施策目的 05 地域で支えあい、誰もが自立できるまちになる

市民の誰もが住みなれた地域で自立して、生きがいに満ちた生活をおくれるまちをめざします

◆施策目的 06 高齢者が生涯はつらつと生活できるまちになる

高齢者が健康で生きがいをもって自立し、豊かな暮らしを実感できるまちをめざします

◆施策目的 07 障がい者が自立した生活をおくることができるまちになる

障がい者と健常者とがお互いを尊重しあい、自立した生活をおくることができるまちをめざします

◆施策目的 08 互いに助けあい、安心して生活できるまちになる

市民が一生を通じて安心して生活をおくれるよう社会保障制度の機能が十分に発揮され、突然の病気や事故、老齢などによる不安が解消される社会をめざします。

## 事業の内容

|                    |                          |       |    |       |              |      |                |    |     |    |
|--------------------|--------------------------|-------|----|-------|--------------|------|----------------|----|-----|----|
| 整理番号               | 12                       | 新規・継続 | 継続 | 担当課・係 | 高齢者支援課高齢者支援係 |      |                |    |     |    |
| 総合計画<br>基本構想(基本目的) | Ⅱ:思いやりと助けあいのある暮らしやすいまち   |       |    |       |              |      |                |    |     |    |
| 総合計画<br>基本計画(施策目的) | 06:高齢者が生涯はつらつと生活できるまちになる |       |    |       |              |      |                |    |     |    |
| 予算コード              | 款                        | 3     | 項  | 4     | 目            | 2    | 事業             | 10 | 細事業 | 15 |
| 事業名                | 生きがいと健康づくり推進事業           |       |    |       |              | 細事業名 | 生きがいと健康づくり推進事業 |    |     |    |

### 【全体計画】

|                 |   |
|-----------------|---|
| 事業目的            | 高齢者が生涯はつらつと生活できるまちづくりのため、交流の場の確保や地域活動の中核組織として高齢者クラブの活動を助成する。  |
| 事業概要            | <ul style="list-style-type: none"> <li>・コミュニティーサロン事業補助</li> <li>・高齢者クラブ活動促進費補助</li> <li>・高齢者魅力ある地域づくり事業</li> <li>・スポーツ広場設置補助</li> <li>・通いの場運営費補助事業</li> </ul> |
| 上位・個別等<br>関連計画名 | 館林市高齢者いきいきプラン   |
| 事業主体            | 館林市   |

(単位:千円)

|               | 年度  | 事業費   | 国庫支出金 | 県支出金  | 市債 | その他 | 一般財源  |
|---------------|-----|-------|-------|-------|----|-----|-------|
| 3力年事業費        | H29 | 7,141 |       | 1,704 |    |     | 5,437 |
|               | H30 | 7,429 |       | 1,704 |    |     | 5,725 |
|               | H31 | 7,645 |       | 1,704 |    |     | 5,941 |
| H29年度<br>特記事項 |     |       |       |       |    |     |       |

## 事業の内容

|                    |                          |       |    |       |              |            |    |    |     |  |
|--------------------|--------------------------|-------|----|-------|--------------|------------|----|----|-----|--|
| 整理番号               | 13                       | 新規・継続 | 継続 | 担当課・係 | 高齢者支援課高齢者支援係 |            |    |    |     |  |
| 総合計画<br>基本構想(基本目的) | Ⅱ:思いやりと助けあいのある暮らしやすいまち   |       |    |       |              |            |    |    |     |  |
| 総合計画<br>基本計画(施策目的) | 06:高齢者が生涯はつらつと生活できるまちになる |       |    |       |              |            |    |    |     |  |
| 予算コード              | 款                        | 3     | 項  | 4     | 目            | 3          | 事業 | 13 | 細事業 |  |
| 事業名                | 高齢者在宅サービス推進事業            |       |    |       | 細事業名         | 在宅生活支援事業ほか |    |    |     |  |

### 【全体計画】

|                 |   |
|-----------------|---|
| 事業目的            | 高齢者が生涯はつらつと生活できるよう、高齢者の在宅生活を支援する。   |
| 事業概要            | <ul style="list-style-type: none"> <li>・緊急通報装置設置事業</li> <li>・日常生活用具給付事業(火災警報機、電磁調理器等)</li> <li>・ひとり暮らし高齢者等配食サービス事業</li> <li>・救急医療情報キット配付事業</li> <li>・寝具乾燥殺菌事業</li> <li>・在宅ねたきり高齢者等出張理美容サービス</li> <li>・はり、きゅう、マッサージ施術助成</li> <li>・成年後見制度申立等事業</li> <li>・市民後見人養成事業委託</li> </ul> |
| 上位・個別等<br>関連計画名 | 館林市高齢者いきいきプラン   |
| 事業主体            | 館林市   |

(単位:千円)

|               | 年度  | 事業費    | 国庫支出金 | 県支出金  | 市債 | その他   | 一般財源   |
|---------------|---|--------|-------|-------|----|-------|--------|
| 3カ年事業費        | H29   | 45,418 |       | 3,665 |    | 8,586 | 33,167 |
|               | H30   | 45,970 |       | 3,665 |    | 8,586 | 33,719 |
|               | H31   | 46,522 |       | 3,665 |    | 8,586 | 34,271 |
| H29年度<br>特記事項 | 市民後見人や法人後見人による支援体制構築のため、市民後見人養成講座及び実施機関(成年後見センター)設置業務を委託。 |        |       |       |    |       |        |

## 事業の内容

|                    |                          |       |    |       |              |           |    |    |     |    |
|--------------------|--------------------------|-------|----|-------|--------------|-----------|----|----|-----|----|
| 整理番号               | 14                       | 新規・継続 | 継続 | 担当課・係 | 高齢者支援課高齢者支援係 |           |    |    |     |    |
| 総合計画<br>基本構想(基本目的) | Ⅱ:思いやりと助けあいのある暮らしやすいまち   |       |    |       |              |           |    |    |     |    |
| 総合計画<br>基本計画(施策目的) | 06:高齢者が生涯はつらつと生活できるまちになる |       |    |       |              |           |    |    |     |    |
| 予算コード              | 款                        | 3     | 項  | 4     | 目            | 3         | 事業 | 13 | 細事業 | 20 |
| 事業名                | 高齢者在宅サービス推進事業            |       |    |       | 細事業名         | 介護慰労金支給事業 |    |    |     |    |

### 【全体計画】

|                 |   |
|-----------------|---|
| 事業目的            | 要介護4又は5の重度介護を必要とする高齢者が施設に入所せず1年以上にわたり在宅生活を送るにあたり、介護を行う介護者の労苦を慰労し支援する。 |
| 事業概要            | ・介護慰労金支給事業  |
| 上位・個別等<br>関連計画名 | 館林市高齢者いきいきプラン   |
| 事業主体            | 館林市   |

(単位:千円)

|               | 年度   | 事業費   | 国庫支出金 | 県支出金 | 市債 | その他 | 一般財源  |
|---------------|--|-------|-------|------|----|-----|-------|
| 3カ年事業費        | H29  | 9,926 |       | 720  |    |     | 9,206 |
|               | H30  | 9,926 |       | 720  |    |     | 9,206 |
|               | H31  | 9,926 |       | 720  |    |     | 9,206 |
| H29年度<br>特記事項 | 平成28年度から群馬県在宅すこやか生活支援事業費補助金(要援護高齢者等対策事業)が再開。 |       |       |      |    |     |       |

## 事業の内容

|                    |                          |       |    |       |                 |      |           |    |     |   |          |
|--------------------|--------------------------|-------|----|-------|-----------------|------|-----------|----|-----|---|----------|
| 整理番号               | 15                       | 新規・継続 | 継続 | 担当課・係 | 高齢者支援課地域包括ケア推進係 |      |           |    |     |   |          |
| 総合計画<br>基本構想(基本目的) | Ⅱ:思いやりと助けあいのある暮らしやすいまち   |       |    |       |                 |      |           |    |     |   |          |
| 総合計画<br>基本計画(施策目的) | 06:高齢者が生涯はつらつと生活できるまちになる |       |    |       |                 |      |           |    |     |   |          |
| 予算コード              | 款                        | 5     | 項  | 2     | 目               | 1    | 事業        | 25 | 細事業 | 5 | 介護保険特別会計 |
| 事業名                | 認知症総合支援事業                |       |    |       |                 | 細事業名 | 認知症総合支援事業 |    |     |   |          |

### 【全体計画】

|                 |  |
|-----------------|--|
| 事業目的            | 介護保険法の改正により、地域包括ケアシステム構築に向けて、地域支援事業の中に「認知症総合支援事業」が位置づけられ、全ての市町村において、認知症になっても、本人の意思が尊重され、できる限り住み慣れた地域のよい環境で暮らし続けられるために、認知症の人やその家族に早期に関わる「認知症初期集中支援チーム」を配置し、早期診断、早期対応に向けた支援体制を構築する。  |
| 事業概要            | <p>【認知症初期集中支援チームの役割】<br/>認知症に関する専門的な知識・技能を有する医師の指導のもと、複数の専門職が、認知症が疑われる人や認知症の人等を訪問し、情報提供、専門医療機関への受診支援や介護保険サービスの説明、心理的サポート等を行う。</p> <p>【認知症初期集中チーム員】<br/>1チームにつき、以下の①を満たす専門職2人以上、②を満たす専門医1人の計3人以上の専門職で構成する。<br/>①保健師、看護師、作業療法士、歯科衛生士、精神保健福祉士、社会福祉士、介護福祉士等国家資格を有し、認知症ケアや在宅ケアの実務・相談業務等に3年以上携わっている。<br/>②日本老年精神医学会若しくは日本認知症学会の定める専門医等で、かつ認知症サポート医である。</p> |
| 上位・個別等<br>関連計画名 | 館林市高齢者いきいきプラン  |
| 事業主体            | 館林市  |

(単位:千円)

| 3力年事業費        | 年度                               | 事業費   | 国庫支出金 | 県支出金  | 市債 | その他 | 一般財源  |
|---------------|----------------------------------|-------|-------|-------|----|-----|-------|
|               | H29                              | 8,743 | 3,359 | 1,679 |    | 8   | 3,697 |
|               | H30                              | 9,617 | 3,747 | 1,873 |    | 8   | 3,989 |
|               | H31                              | 9,617 | 3,747 | 1,873 |    | 8   | 3,989 |
| H29年度<br>特記事項 | 平成29年2月1日から、認知症初期集中支援チームを3チーム配置。 |       |       |       |    |     |       |



## 事業の内容

|                    |                               |       |    |       |             |      |            |    |     |  |  |
|--------------------|-------------------------------|-------|----|-------|-------------|------|------------|----|-----|--|--|
| 整理番号               | 16                            | 新規・継続 | 継続 | 担当課・係 | 社会福祉課障がい福祉係 |      |            |    |     |  |  |
| 総合計画<br>基本構想(基本目的) | Ⅱ:思いやりと助けあいのある暮らしやすいまち        |       |    |       |             |      |            |    |     |  |  |
| 総合計画<br>基本計画(施策目的) | 07:障がい者が自立した生活をおくることができるまちになる |       |    |       |             |      |            |    |     |  |  |
| 予算コード              | 款                             | 3     | 項  | 1     | 目           | 2    | 事業         | 85 | 細事業 |  |  |
| 事業名                | 地域生活支援事業ほか                    |       |    |       |             | 細事業名 | 地域生活支援事業ほか |    |     |  |  |

### 【全体計画】

|                 |   |
|-----------------|---|
| 事業目的            | 地域で生活する障がいのある人、子ども及びその家族の日常生活を支え、ニーズに応じた利便性の高い福祉サービス・情報を提供する。   |
| 事業概要            | <ul style="list-style-type: none"> <li>・障がい支援区分認定審査会運営</li> <li>・障がい支援区分認定調査事業の実施</li> <li>・相談支援事業の実施</li> <li>・移動支援事業の実施</li> <li>・福祉ホーム事業の実施</li> <li>・日中一時支援事業の実施</li> <li>・地域活動支援センター事業の実施</li> <li>・在宅血液透析患者支援事業の実施</li> <li>・生活サポート事業の実施</li> <li>・意思疎通支援事業の実施</li> <li>・日常生活用具給付等事業の実施</li> <li>・入浴サービス事業の実施</li> <li>・医療的支援ケア事業の実施</li> <li>・成年後見人制度等利用支援事業の実施</li> </ul> |
| 上位・個別等<br>関連計画名 | 障害者総合支援法、館林市障がい者計画、館林市障がい福祉計画   |
| 事業主体            | 館林市   |

(単位:千円)

|               | 年度   | 事業費     | 国庫支出金  | 県支出金   | 市債 | その他   | 一般財源   |
|---------------|--|---------|--------|--------|----|-------|--------|
| 3カ年事業費        | H29  | 103,675 | 27,127 | 17,726 |    | 6,182 | 52,640 |
|               | H30  | 110,000 | 30,000 | 15,000 |    | 3,300 | 61,700 |
|               | H31  | 110,000 | 30,000 | 15,000 |    | 3,300 | 61,700 |
| H29年度<br>特記事項 | 平成25年4月の法改正により、更なる制度の充実が図られた。平成29年度はこれまで取り組んできた各事業内容の充実を図り、障がい者の生活の幅や活動の機会を拡大していく。 |         |        |        |    |       |        |

## 事業の内容

|                    |                               |       |    |       |             |                   |    |     |     |   |
|--------------------|-------------------------------|-------|----|-------|-------------|-------------------|----|-----|-----|---|
| 整理番号               | 17                            | 新規・継続 | 継続 | 担当課・係 | 社会福祉課障がい福祉係 |                   |    |     |     |   |
| 総合計画<br>基本構想(基本目的) | Ⅱ:思いやりと助けあいのある暮らしやすいまち        |       |    |       |             |                   |    |     |     |   |
| 総合計画<br>基本計画(施策目的) | 07:障がい者が自立した生活をおくることができるまちになる |       |    |       |             |                   |    |     |     |   |
| 予算コード              | 款                             | 3     | 項  | 1     | 目           | 2                 | 事業 | 110 | 細事業 | 5 |
| 事業名                | 重症心身障がい者等短期入所支援事業             |       |    |       | 細事業名        | 重症心身障がい者等短期入所支援事業 |    |     |     |   |

### 【全体計画】

|                 |  |
|-----------------|--|
| 事業目的            | 在宅で生活する重症心身障がい者の利用できる短期入所事業を整備することで、介護する家族等の負担を軽減し社会参加の促進や休養の機会を提供することで、障がい者の地域に根ざした生活を支援する。 |
| 事業概要            | 地域の総合病院等(館林厚生病院)で、空床ベットを利用した重症心身障がい者のための短期入所を実施する。   |
| 上位・個別等<br>関連計画名 | 館林市障がい者計画、館林市障がい福祉計画   |
| 事業主体            | 館林市ほか邑楽郡5町   |

(単位:千円)

| 3カ年事業費        | 年度  | 事業費   | 国庫支出金 | 県支出金 | 市債 | その他 | 一般財源  |
|---------------|-----|-------|-------|------|----|-----|-------|
|               | H29 | 2,548 |       |      |    |     | 2,548 |
|               | H30 | 3,509 |       |      |    |     | 3,509 |
|               | H31 | 3,509 |       |      |    |     | 3,509 |
| H29年度<br>特記事項 |     |       |       |      |    |     |       |

## 事 業 の 内 容

|                    |                               |       |    |       |             |            |    |     |     |   |
|--------------------|-------------------------------|-------|----|-------|-------------|------------|----|-----|-----|---|
| 整理番号               | 18                            | 新規・継続 | 継続 | 担当課・係 | 社会福祉課障がい福祉係 |            |    |     |     |   |
| 総合計画<br>基本構想(基本目的) | II:思いやりと助けあいのある暮らしやすいまち       |       |    |       |             |            |    |     |     |   |
| 総合計画<br>基本計画(施策目的) | 07:障がい者が自立した生活をおくることができるまちになる |       |    |       |             |            |    |     |     |   |
| 予算コード              | 款                             | 3     | 項  | 1     | 目           | 2          | 事業 | 115 | 細事業 | 5 |
| 事業名                | 発達障がい者支援事業                    |       |    |       | 細事業名        | 発達障がい者支援事業 |    |     |     |   |

### 【全体計画】

|                 |  |
|-----------------|--|
| 事業目的            | 発達障がい者(児)が、安心して地域で生活していくことができるように、障がい者(児)の乳幼児期から成人期までの各ライフステージに応じた一貫した支援体制を整備し、社会全体で発達障がい者を支える仕組みを確立する。  |
| 事業概要            | <ul style="list-style-type: none"> <li>・人材育成<br/>早期療育等の指導者、保健師、保育士、教諭など当事者とかかわる人材を育成するため、研修・講演会を開催するとともに、各ライフステージにおける一貫した技術支援が行える指導者を養成する。</li> <li>・啓発活動<br/>発達障がいについて、市民や企業等の地域住民が理解を深めるための講演会を開催するとともに、世界自閉症啓発デー・発達障害者啓発週間でイベントを行う。</li> <li>・社会資源の活用<br/>発達に関する社会資源の円滑な活用が図れるよう、相談事業所をはじめとする関係機関におけるネットワークを整備するとともに、社会資源情報を把握し連携を図る。</li> <li>・個人データの把握<br/>個別支援記録が各ステージ間でスムーズに移行できるようなシステムを構築する。</li> </ul> |
| 上位・個別等<br>関連計画名 | 発達障害者支援法、館林市障がい者計画、館林市障がい福祉計画  |
| 事業主体            | 館林市  |

(単位:千円)

| 3カ年事業費        | 年度     | 事業費    | 国庫支出金 | 県支出金 | 市債 | その他    | 一般財源   |
|---------------|--------|--------|-------|------|----|--------|--------|
|               | H29    | 10,749 | 205   | 102  |    |        | 10,442 |
| H30           | 11,000 | 210    | 105   |      |    | 10,685 |        |
| H31           | 11,000 | 210    | 105   |      |    | 10,685 |        |
| H29年度<br>特記事項 |        |        |       |      |    |        |        |

## 事業の内容

|                    |                            |       |    |       |          |      |          |     |     |    |
|--------------------|----------------------------|-------|----|-------|----------|------|----------|-----|-----|----|
| 整理番号               | 19                         | 新規・継続 | 新規 | 担当課・係 | 社会福祉課保護係 |      |          |     |     |    |
| 総合計画<br>基本構想(基本目的) | II: 思いやりと助けあいのある暮らしやすいまち   |       |    |       |          |      |          |     |     |    |
| 総合計画<br>基本計画(施策目的) | 08: 互いに助けあい、安心して生活できるまちになる |       |    |       |          |      |          |     |     |    |
| 予算コード              | 款                          | 3     | 項  | 1     | 目        | 1    | 事業       | 105 | 細事業 | 15 |
| 事業名                | 生活困窮者自立支援事業                |       |    |       |          | 細事業名 | 子どもの学習支援 |     |     |    |

### 【全体計画】

|                 |   |
|-----------------|---|
| 事業目的            | <p>生活困窮者自立支援法が平成27年4月1日に施行され、生活が困窮しているかたが生活保護に至らないよう包括的な支援を行うよう義務付けられている。</p> <p>思いやりと助けあいのある暮らしやすいまちを実現するために、生活困窮のかたが生活保護に至る前に、生活の実態やニーズを的確に把握し、早期に自立を促すことが大きな目的となっている。そのため、必須事業として相談窓口を設置し、相談支援員と就労支援員を配置し、就労能力と意欲のあるかたの自立のための適切な支援を行っている。</p> <p>新たに、生活困窮世帯の児童生徒に早期からの学習習慣の定着と進学に向けた生活困窮者自立支援法での任意事業である「子どもの学習支援」を行い、卒業後の就労機会の拡充し、貧困の連鎖の解消を図る。</p> |
| 事業概要            | <p>《総合戦略事業32》</p> <p>子どもの学習支援(国庫補助1/2)を実施するため、シルバー人材センターの「おさらい教室」を活用し、生活保護受給世帯を含めた生活困窮世帯の児童生徒に早期からの学習習慣の定着と進学に向けた学習支援を行い、高校卒業後の就労機会の拡充を図り、貧困の連鎖の解消を図る。</p>  |
| 上位・個別等<br>関連計画名 |   |
| 事業主体            | 館林市   |

(単位: 千円)

|               | 年度  | 事業費   | 国庫支出金 | 県支出金 | 市債 | その他 | 一般財源  |
|---------------|---|-------|-------|------|----|-----|-------|
| 3力年事業費        | H29   | 3,190 | 1,595 |      |    |     | 1,595 |
|               | H30   | 3,190 | 1,595 |      |    |     | 1,595 |
|               | H31   | 3,190 | 1,595 |      |    |     | 1,595 |
| H29年度<br>特記事項 | <p>子どもの学習支援事業(国庫補助 1/2)を実施するため、生活保護受給世帯を含めた生活困窮世帯の児童生徒を対象に、シルバー人材センターで実施している「おさらい教室」を活用し、早期からの学習習慣の定着と進学に向けた学習支援を行い、高校卒業後の就労に機会の拡充を図り、貧困の連鎖を防止する。</p> |       |       |      |    |     |       |

## 事業の内容

|                    |                           |       |    |       |          |            |    |   |     |       |
|--------------------|---------------------------|-------|----|-------|----------|------------|----|---|-----|-------|
| 整理番号               | 20                        | 新規・継続 | 継続 | 担当課・係 | 社会福祉課保護係 |            |    |   |     |       |
| 総合計画<br>基本構想(基本目的) | Ⅱ:思いやりと助けあいのある暮らしやすいまち    |       |    |       |          |            |    |   |     |       |
| 総合計画<br>基本計画(施策目的) | 08:互いに助けあい、安心して生活できるまちになる |       |    |       |          |            |    |   |     |       |
| 予算コード              | 款                         | 3     | 項  | 3     | 目        | 1          | 事業 | 5 | 細事業 | 10・15 |
| 事業名                | 生活保護総務                    |       |    |       | 細事業名     | 生活保護運営対策事業 |    |   |     |       |

### 【全体計画】

|                 |  |
|-----------------|--|
| 事業目的            | 思いやりと助けあいのある暮らしやすいまちを実現するために、保護が必要なかたに対し、生活の実態やニーズを的確に把握し、困窮の程度に応じ、最低限度の生活を保障したうえで自立を助長することが大きな目的となっている。そのため、就労支援員を配置し、就労能力と意欲のあるかたの自立のため適切な支援を行う。また、生活保護相談のかたの生活実態などの把握を行う面接相談員及び警察OBの生活保護支援員を配置し、初期段階での適切な相談支援を行う。   |
| 事業概要            | <ul style="list-style-type: none"> <li>・生活保護等について相談が増加しているため、面接相談員を配置(国庫補助 3/4)し、相談者に対してきめ細かな相談支援を実施し自立を助長する。</li> <li>・中高年(40～60歳代)の失職に伴う生活保護受給者が増加しているため、就労支援員を配置(国庫補助 3/4)し、きめ細かな就労支援を実施し自立を助長する。</li> <li>・生活保護扶助費のほぼ1/2を占める医療扶助に関し、診療報酬明細の点検を細かに実施することにより医療の適正化に努める。</li> <li>・生活保護受給者が増加しているなか、生活保護支援員を配置(国庫補助 3/4)し、不正受給の防止と窓口業務の効率化を図る。</li> <li>・受給者に関する調査活動を充実し、不正受給を防止する。</li> <li>・社会福祉法に定める社会福祉主事任用資格の未取得者に、通信授業等により、資格を取得させる。</li> </ul> |
| 上位・個別等<br>関連計画名 |  |
| 事業主体            | 館林市  |

(単位:千円)

| 3力年事業費        | 年度  | 事業費    | 国庫支出金 | 県支出金 | 市債 | その他 | 一般財源  |
|---------------|---|--------|-------|------|----|-----|-------|
|               | H29   | 13,634 | 6,463 |      |    | 22  | 7,149 |
|               | H30   | 13,634 | 6,463 |      |    | 22  | 7,149 |
|               | H31   | 13,634 | 6,463 |      |    | 22  | 7,149 |
| H29年度<br>特記事項 | <ul style="list-style-type: none"> <li>・診療報酬明細書点検等充実事業(3/4国庫補助)を平成29年度も継続実施し、点検員(臨時職員)を1名雇用する。</li> <li>・就労支援事業(3/4国庫補助)を平成29年度も継続実施し、就労支援員(嘱託)を2名雇用する。</li> <li>・体制整備強化事業(3/4国庫補助)を平成29年度も継続実施し、面接相談員(嘱託)を1名雇用する。</li> <li>・警察との連携協力体制強化事業(3/4国庫補助)を平成29年度も継続実施し、生活保護支援員(嘱託)を1名雇用する。</li> <li>・社会福祉法に定める社会福祉主事任用資格の未取得者に、通信授業等により、資格を取得させる。</li> </ul> |        |       |      |    |     |       |

## 事業の内容

|                    |                           |       |    |       |          |      |            |   |     |   |            |
|--------------------|---------------------------|-------|----|-------|----------|------|------------|---|-----|---|------------|
| 整理番号               | 21                        | 新規・継続 | 継続 | 担当課・係 | 保険年金課国保係 |      |            |   |     |   |            |
| 総合計画<br>基本構想(基本目的) | Ⅱ:思いやりと助けあいのある暮らしやすいまち    |       |    |       |          |      |            |   |     |   |            |
| 総合計画<br>基本計画(施策目的) | 08:互いに助けあい、安心して生活できるまちになる |       |    |       |          |      |            |   |     |   |            |
| 予算コード              | 款                         | 8     | 項  | 1     | 目        | 1    | 事業         | 5 | 細事業 | 5 | 国民健康保険特別会計 |
| 事業名                | 特定健康診査等事業費                |       |    |       |          | 細事業名 | 特定健康診査等事業費 |   |     |   |            |

### 【全体計画】

|                 |  |
|-----------------|--|
| 事業目的            | 国民健康保険被保険者のメタボリックシンドロームに着目した生活習慣病の発生及び重症化を未然に予防し、生活習慣の改善を図る。 |
| 事業概要            | 特定健康診査の実施<br>特定保健指導の実施                                       |
| 上位・個別等<br>関連計画名 |  |
| 事業主体            | 館林市  |

(単位:千円)

| 3カ年事業費        | 年度               | 事業費    | 国庫支出金  | 県支出金   | 市債 | その他 | 一般財源   |
|---------------|------------------|--------|--------|--------|----|-----|--------|
|               | H29              | 72,547 | 11,470 | 11,470 |    | 6   | 49,601 |
|               | H30              | 74,000 |        | 22,940 |    | 7   | 51,053 |
|               | H31              | 74,000 |        | 22,940 |    | 7   | 51,053 |
| H29年度<br>特記事項 | 特定健康診査・特定保健指導の実施 |        |        |        |    |     |        |

## 事業の内容

|                    |                           |       |    |       |          |      |         |   |     |   |            |
|--------------------|---------------------------|-------|----|-------|----------|------|---------|---|-----|---|------------|
| 整理番号               | 22                        | 新規・継続 | 継続 | 担当課・係 | 保険年金課国保係 |      |         |   |     |   |            |
| 総合計画<br>基本構想(基本目的) | II:思いやりと助けあいのある暮らしやすいまち   |       |    |       |          |      |         |   |     |   |            |
| 総合計画<br>基本計画(施策目的) | 08:互いに助けあい、安心して生活できるまちになる |       |    |       |          |      |         |   |     |   |            |
| 予算コード              | 款                         | 8     | 項  | 2     | 目        | 1    | 事業      | 5 | 細事業 | 5 | 国民健康保険特別会計 |
| 事業名                | 保健衛生普及費                   |       |    |       |          | 細事業名 | 保健衛生普及費 |   |     |   |            |

### 【全体計画】

|                 |   |
|-----------------|---|
| 事業目的            | 国民健康保険被保険者の健康維持、疾病の早期発見、早期治療を図る。        |
| 事業概要            | 短期人間ドック健診の実施<br>医療費通知の発送<br>電話健康相談事業の実施 |
| 上位・個別等<br>関連計画名 |   |
| 事業主体            | 館林市                                     |

(単位:千円)

| 3カ年事業費        | 年度                                | 事業費    | 国庫支出金 | 県支出金  | 市債 | その他    | 一般財源   |
|---------------|-----------------------------------|--------|-------|-------|----|--------|--------|
|               | H29                               | 33,637 |       | 1,276 |    |        | 32,361 |
| H30           | 34,500                            |        |       |       |    | 34,500 |        |
| H31           | 34,500                            |        |       |       |    | 34,500 |        |
| H29年度<br>特記事項 | 短期人間ドック健診の実施、医療費通知の発送、電話健康相談事業の実施 |        |       |       |    |        |        |

— 基本目的 III 心身ともに健康でいきいきと暮らせるまち —

◆施策目的 09 地域全体で健康づくりに取り組むまちになる

市民一人ひとりが真に豊かな暮らしを実感していきいきとした活動をするため、疾病予防や健康回復を心がけ、すべての市民が心身ともに健康なまちをめざします

◆施策目的 10 適切な医療を受けることができるまちになる

すべての市民が安心して生活をおくれるよう、病院・診療所が身近にあり適切な医療を受けられるとともに、緊急の事故や病気の際にも速やかに医療を受けることができるまちをめざします。



## 事業の内容

|                    |                         |       |    |       |             |      |           |    |     |   |
|--------------------|-------------------------|-------|----|-------|-------------|------|-----------|----|-----|---|
| 整理番号               | 23                      | 新規・継続 | 継続 | 担当課・係 | 健康推進課健康づくり係 |      |           |    |     |   |
| 総合計画<br>基本構想(基本目的) | Ⅲ:心身ともに健康でいきいきと暮らせるまち   |       |    |       |             |      |           |    |     |   |
| 総合計画<br>基本計画(施策目的) | 09:地域全体で健康づくりに取り組むまちになる |       |    |       |             |      |           |    |     |   |
| 予算コード              | 款                       | 4     | 項  | 1     | 目           | 3    | 事業        | 20 | 細事業 | 5 |
| 事業名                | 健康づくり推進事業               |       |    |       |             | 細事業名 | 健康づくり推進事業 |    |     |   |

### 【全体計画】

|                 |  |
|-----------------|--|
| 事業目的            | 健康の維持・増進に関する啓発活動や健康づくりを实践する個人や団体等への支援を通じて、市民の健康意識の向上及び健康寿命の延伸を図り、「自分の健康は自分で守る」という自主的な健康づくりを推進する。   |
| 事業概要            | <ul style="list-style-type: none"> <li>・健康づくり計画「健康たてばやし21」の3次計画の推進</li> <li>・健康づくり推進協議会による健康づくりの推進</li> <li>健康づくり推進大会の開催</li> <li>・健康づくりの啓発事業の開催</li> <li>①イベントの開催(健康まつり・健康展)</li> <li>②関係各課協働の健康づくり事業の紹介</li> <li>③健康マイレージポイント事業の推進</li> <li>・地域に根差した健康づくり事業</li> <li>①食生活改善推進員協議会による各種食育推進事業</li> <li>②健康づくり自主活動グループの育成支援</li> <li>③地域の健康増進支援事業</li> </ul> |
| 上位・個別等<br>関連計画名 | 健康日本21(2次)、群馬県健康増進計画(元気県ぐんま)(2次)、<br>館林市健康づくり計画(健康たてばやし21)(3次)、食育推進基本計画(3次)、<br>群馬県食育推進計画(ぐんま食育こころプラン)(3次)   |
| 事業主体            | 館林市  |

(単位:千円)

| 3力年事業費 | 年度    | 事業費   | 国庫支出金 | 県支出金 | 市債 | その他   | 一般財源  |
|--------|-------|-------|-------|------|----|-------|-------|
|        | H29   | 2,688 |       |      |    |       | 2,688 |
| H30    | 2,200 |       |       |      |    | 2,200 |       |
| H31    | 2,300 |       |       |      |    | 2,300 |       |

|               |   |
|---------------|---|
| H29年度<br>特記事項 | <ul style="list-style-type: none"> <li>・健康寿命の延伸を目指し、健康づくりの啓発事業の強化</li> <li>・健康づくり施策関係各課の連携の強化及び協働事業の実施</li> <li>・地域での健康づくり活動の普及啓発</li> <li>①地域での健康教育の実施</li> <li>②食生活改善推進員協議会活動の強化</li> </ul> |
|---------------|---|

## 事業の内容

|                    |                         |       |    |       |             |         |    |    |     |    |
|--------------------|-------------------------|-------|----|-------|-------------|---------|----|----|-----|----|
| 整理番号               | 24                      | 新規・継続 | 継続 | 担当課・係 | 健康推進課健康づくり係 |         |    |    |     |    |
| 総合計画<br>基本構想(基本目的) | Ⅲ:心身ともに健康でいきいきと暮らせるまち   |       |    |       |             |         |    |    |     |    |
| 総合計画<br>基本計画(施策目的) | 09:地域全体で健康づくりに取り組むまちになる |       |    |       |             |         |    |    |     |    |
| 予算コード              | 款                       | 4     | 項  | 1     | 目           | 3       | 事業 | 25 | 細事業 | 33 |
| 事業名                | 生活習慣病予防事業               |       |    |       | 細事業名        | 生活習慣病予防 |    |    |     |    |

### 【全体計画】

|                 |  |
|-----------------|--|
| 事業目的            | 各種保健事業の実施により、生活習慣病の発症予防や重症化予防に努め、市民の健康寿命の延伸を図る。  |
| 事業概要            | <p>《総合戦略事業41》</p> <ul style="list-style-type: none"> <li>・健康手帳の交付<br/>自己の健診結果や医療機関の受診状況等を記録し、健康管理や健康づくり意識を高めてもらう目的で、健診受診時等に健康手帳を配付する。</li> <li>・健康教育<br/>広報紙、イベント等による健康情報の周知や各種健康教室の開催により、疾病の予防や重症化予防の知識普及を図る。</li> <li>・健康相談<br/>病態別健康相談や総合健康相談を公民館や保健センター等で開催し、個別相談により健康に関する不安の解消を図る。</li> <li>・健康診査及びがん検診<br/>①各種健康診査やがん検診を実施し、疾病の早期発見、早期治療に努める。<br/>②健診の受診後に保健指導を実施し、疾病の予防や重症化予防に努める。</li> <li>・訪問指導<br/>健診の要精検者や健診結果でフォローが必要な方に、訪問や電話等で受診勧奨や保健指導を実施する。</li> </ul> |
| 上位・個別等<br>関連計画名 | 群馬県保健医療計画、がん対策推進基本計画(2次)、群馬県がん対策推進計画、健康日本21(2次)、群馬県健康増進計画(元気県ぐんま)(2次)、館林市健康づくり計画(健康たてばやし21)(3次)、群馬県歯科口腔保健推進計画  |
| 事業主体            | 館林市  |

(単位:千円)

|               | 年度  | 事業費     | 国庫支出金 | 県支出金  | 市債 | その他   | 一般財源    |
|---------------|---|---------|-------|-------|----|-------|---------|
| 3力年事業費        | H29   | 116,939 | 353   | 5,002 |    | 7,177 | 104,407 |
|               | H30   | 122,500 | 260   | 4,650 |    | 7,400 | 110,190 |
|               | H31   | 123,500 | 270   | 4,700 |    | 7,500 | 111,030 |
| H29年度<br>特記事項 | <ul style="list-style-type: none"> <li>・検診未受診者や精密検査未受診者への受診勧奨</li> <li>・胃がん検診にエックス線検査のほか胃内視鏡検査を導入</li> <li>・地区診断の結果により、地区を限定した健康教育等の強化</li> </ul> |         |       |       |    |       |         |

## 事業の内容

|                    |                                |       |    |       |            |      |    |   |     |   |
|--------------------|--------------------------------|-------|----|-------|------------|------|----|---|-----|---|
| 整理番号               | 25                             | 新規・継続 | 継続 | 担当課・係 | 健康推進課母子保健係 |      |    |   |     |   |
| 総合計画<br>基本構想(基本目的) | Ⅲ:心身ともに健康でいきいきと暮らせるまち ※Ⅳに再掲    |       |    |       |            |      |    |   |     |   |
| 総合計画<br>基本計画(施策目的) | 09:地域全体で健康づくりに取り組むまちになる ※11に再掲 |       |    |       |            |      |    |   |     |   |
| 予算コード              | 款                              | 4     | 項  | 1     | 目          | 5    | 事業 | 5 | 細事業 | 5 |
| 事業名                | 予防接種事業                         |       |    |       | 細事業名       | 予防接種 |    |   |     |   |

### 【全体計画】

|                 |  |
|-----------------|--|
| 事業目的            | 予防接種を行い、感染の恐れのある疾病の発生及びまん延を予防する。   |
| 事業概要            | BCGワクチン、ポリオワクチン、麻しん風しん混合ワクチン、麻しんワクチン、風しんワクチン、四種混合(ジフテリア、破傷風、百日せき、ポリオ)ワクチン、日本脳炎ワクチン、二種混合(ジフテリア、破傷風)ワクチン、ヒブワクチン、小児用肺炎球菌ワクチン、子宮頸がん予防ワクチン、水痘(水ぼうそう)ワクチン、B型肝炎ワクチン(新規事業で計上)等の各種予防接種を実施する。<br>また、風しんワクチン・ロタワクチン・高齢者用肺炎球菌ワクチンの接種費用助成を行う。<br>《総合戦略事業33》 |
| 上位・個別等<br>関連計画名 | 館林市子ども・子育て支援計画、健康たてばやし21   |
| 事業主体            | 館林市  |

(単位:千円)

|               | 年度  | 事業費     | 国庫支出金 | 県支出金 | 市債 | その他 | 一般財源    |
|---------------|---|---------|-------|------|----|-----|---------|
| 3カ年事業費        | H29   | 230,421 |       |      |    |     | 230,421 |
|               | H30   | 245,352 |       |      |    |     | 245,352 |
|               | H31   | 245,352 |       |      |    |     | 245,352 |
| H29年度<br>特記事項 | <ul style="list-style-type: none"> <li>・高齢者の人口増により、高齢者インフルエンザ予防接種委託料増額</li> <li>・B型肝炎ワクチン予防接種委託料は、新規事業として別に計上(平成28年10月1日からB型肝炎ワクチン予防接種が定期化) B型肝炎ワクチン助成は計上せず。</li> </ul> |         |       |      |    |     |         |

## 事業の内容

|                    |   |       |    |       |            |      |            |   |     |    |
|--------------------|---|-------|----|-------|------------|------|------------|---|-----|----|
| 整理番号               | 26  | 新規・継続 | 継続 | 担当課・係 | 健康推進課地域医療係 |      |            |   |     |    |
| 総合計画<br>基本構想(基本目的) | Ⅲ:心身ともに健康でいきいきと暮らせるまち   |       |    |       |            |      |            |   |     |    |
| 総合計画<br>基本計画(施策目的) | 10:適切な医療を受けることができるまちになる   |       |    |       |            |      |            |   |     |    |
| 予算コード              | 款   | 4     | 項  | 1     | 目          | 2    | 事業         | 5 | 細事業 | 10 |
| 事業名                | 地域医療対策事業  |       |    |       |            | 細事業名 | 救急医療在宅当番医制 |   |     |    |
| <b>【全体計画】</b>      |   |       |    |       |            |      |            |   |     |    |
| 事業目的               | <ul style="list-style-type: none"> <li>・館林市邑楽郡医師会の協力のもと、休祝日における救急医療患者に対して応急的な診療を行い適切な医療を指導する。</li> <li>・館林市邑楽郡歯科医師会の協力のもと、歯科保健医療センターにて歯科救急医療患者に対し、休祝日救急歯科診療等を行う。</li> </ul>                                   |       |    |       |            |      |            |   |     |    |
| 事業概要               | <ul style="list-style-type: none"> <li>・医師会(休祝日に当番医制で診療に当たる)<br/>診療時間:9時～17時(内科、外科)、9時～13時(耳鼻科:祝日、年末年始を除く第1・3・5日曜のみ)</li> <li>・歯科医師会(休祝日に診療に当たる)<br/>診療時間:9時～12時(受付:11時30分まで)、13時～15時(受付:14時30分まで)</li> </ul> |       |    |       |            |      |            |   |     |    |
| 上位・個別等<br>関連計画名    | 群馬県保健医療計画、群馬県医療費適正化計画   |       |    |       |            |      |            |   |     |    |
| 事業主体               | 館林市   |       |    |       |            |      |            |   |     |    |

(単位:千円)

| 3力年事業費        | 年度                              | 事業費   | 国庫支出金 | 県支出金 | 市債 | その他   | 一般財源  |
|---------------|---------------------------------|-------|-------|------|----|-------|-------|
|               | H29                             | 5,648 |       |      |    | 2,895 | 2,753 |
|               | H30                             | 5,648 |       |      |    | 2,895 | 2,753 |
|               | H31                             | 5,648 |       |      |    | 2,895 | 2,753 |
| H29年度<br>特記事項 | 救急医療医科在宅当番医制の協力医の減少に伴う賠償責任保険料減額 |       |       |      |    |       |       |

## 事業の内容

|                    |                         |       |    |       |            |               |    |    |     |   |
|--------------------|-------------------------|-------|----|-------|------------|---------------|----|----|-----|---|
| 整理番号               | 27                      | 新規・継続 | 継続 | 担当課・係 | 健康推進課地域医療係 |               |    |    |     |   |
| 総合計画<br>基本構想(基本目的) | Ⅲ:心身ともに健康でいきいきと暮らせるまち   |       |    |       |            |               |    |    |     |   |
| 総合計画<br>基本計画(施策目的) | 10:適切な医療を受けることができるまちになる |       |    |       |            |               |    |    |     |   |
| 予算コード              | 款                       | 4     | 項  | 1     | 目          | 2             | 事業 | 10 | 細事業 | 5 |
| 事業名                | 邑楽館林医療事務組合負担金           |       |    |       | 細事業名       | 邑楽館林医療事務組合負担金 |    |    |     |   |

### 【全体計画】

|                 |  |
|-----------------|--|
| 事業目的            | <p>信頼、安心、すべては患者さんのために</p> <ol style="list-style-type: none"> <li>1 常に医療資源を効率的に利用し、医療の質と経済性の調和をめざす</li> <li>2 チーム医療に取り組み、安全な医療と快適な療養環境を提供する</li> <li>3 地域医師と共助し、住民の健康を支える病院となる</li> </ol> <p>3つの基本方針にいつも患者さんの権利を尊重して、最善の医療を提供するための運営費として負担金を計上する。</p>               |
| 事業概要            | <p>本事業は、地域医療を支える中核病院の運営費等を負担しているものである。病院の診療科としては、内科を始め、歯科口腔外科まで、24の診療科が開設され、各診療科間での連携を密に行っている。</p> <p>また、検診部門には「人間ドック」及び「脳ドック」を備え、検査結果に疑わしきものがある場合、直ちに専門医の診察が受けられることが特徴である。</p> <p>なお、館林市邑楽郡医師会加入の医師や近隣の病院とも連携を密にしており、紹介患者優先診療を行うとともに、地域の開業医への「逆紹介」も積極的に行っている。</p> |
| 上位・個別等<br>関連計画名 | 群馬県保健医療計画、群馬県医療費適正化計画  |
| 事業主体            | 邑楽館林医療事務組合(館林市、板倉町、明和町、千代田町、大泉町、邑楽町で構成)  |

(単位:千円)

|               | 年度  | 事業費     | 国庫支出金 | 県支出金 | 市債 | その他 | 一般財源    |
|---------------|-----|---------|-------|------|----|-----|---------|
| 3力年事業費        | H29 | 798,320 |       |      |    |     | 798,320 |
|               | H30 | 798,320 |       |      |    |     | 798,320 |
|               | H31 | 798,320 |       |      |    |     | 798,320 |
| H29年度<br>特記事項 |     |         |       |      |    |     |         |

## 事業の内容

|                    |                         |       |    |       |            |                 |    |   |     |   |
|--------------------|-------------------------|-------|----|-------|------------|-----------------|----|---|-----|---|
| 整理番号               | 28                      | 新規・継続 | 継続 | 担当課・係 | 健康推進課地域医療係 |                 |    |   |     |   |
| 総合計画<br>基本構想(基本目的) | Ⅲ:心身ともに健康でいきいきと暮らせるまち   |       |    |       |            |                 |    |   |     |   |
| 総合計画<br>基本計画(施策目的) | 10:適切な医療を受けることができるまちになる |       |    |       |            |                 |    |   |     |   |
| 予算コード              | 款                       | 4     | 項  | 1     | 目          | 7               | 事業 | 5 | 細事業 | 5 |
| 事業名                | 夜間急病診療所管理運営             |       |    |       | 細事業名       | 夜間急病診療所運営及び施設管理 |    |   |     |   |

### 【全体計画】

|                 |   |
|-----------------|---|
| 事業目的            | 地域住民の夜間急病患者に対して、応急的な診療を行い適切な医療を提供する。  |
| 事業概要            | 館林市邑楽郡医師会協力のもとで次のとおり診療を行う。<br><ul style="list-style-type: none"> <li>・診療科目:内科、小児科</li> <li>・診療時間:19時～22時</li> <li>・診察日:月曜日～土曜日(祝日、年末年始を除く)</li> </ul> |
| 上位・個別等<br>関連計画名 | 群馬県保健医療計画、群馬県医療費適正化計画   |
| 事業主体            | 館林市   |

(単位:千円)

|               | 年度  | 事業費    | 国庫支出金 | 県支出金 | 市債 | その他   | 一般財源   |
|---------------|-----|--------|-------|------|----|-------|--------|
| 3力年事業費        | H29 | 26,213 |       |      |    | 8,355 | 17,858 |
|               | H30 | 24,522 |       |      |    | 8,355 | 16,167 |
|               | H31 | 24,085 |       |      |    | 8,355 | 15,730 |
| H29年度<br>特記事項 |     |        |       |      |    |       |        |



— 基本目的 IV 子どもたちが健やかに成長できるまち —

◆施策目的 1.1 子育てを社会全体で支えあい、元気な子どもが育つまちになる

次代を担う子どもたちが、地域社会の見守りのなかで明るく元気に育まれるまちをめざします

◆施策目的 1.2 心身ともに健康で確かな学力を身につけた子どもが育つまちになる

子どもたちが豊かな心とたくましさを身につけ、これからの社会を担うための人間として成長できるまちをめざします



## 事業の内容

|                    |                                 |       |    |       |              |      |                   |    |     |   |  |
|--------------------|---------------------------------|-------|----|-------|--------------|------|-------------------|----|-----|---|--|
| 整理番号               | 29                              | 新規・継続 | 継続 | 担当課・係 | こども福祉課子育て支援係 |      |                   |    |     |   |  |
| 総合計画<br>基本構想(基本目的) | IV:子どもたちが健やかに成長できるまち            |       |    |       |              |      |                   |    |     |   |  |
| 総合計画<br>基本計画(施策目的) | 11:子育てを社会全体で支えあい、元気な子どもが育つまちになる |       |    |       |              |      |                   |    |     |   |  |
| 予算コード              | 款                               | 3     | 項  | 2     | 目            | 1    | 事業                | 32 | 細事業 | 5 |  |
| 事業名                | 地域子ども・子育て支援事業                   |       |    |       |              | 細事業名 | ファミリー・サポート・センター事業 |    |     |   |  |

### 【全体計画】

|                 |  |
|-----------------|--|
| 事業目的            | 子育て家庭の援助及び地域における相互援助活動による子育て支援を行う、館林市ファミリー・サポート・センター事業を実施することにより、仕事と家庭の両立を支援し、安心して子育てができるための環境づくりを推進し、もって児童福祉の向上を図ることを目的とする。   |
| 事業概要            | <p>「育児の援助を受けたい人」と「育児の援助を行いたい人」で構成する会員組織であって、その育児に関する相互援助活動の調整を行う事業。</p> <p>【相互援助活動の内容】</p> <ul style="list-style-type: none"> <li>・保育施設等の開始前、終了後に児童を預かり、保育施設等への児童の送迎</li> <li>・病児・病後児の預かり、病児・病後児の医療機関への受診</li> <li>・会員が冠婚葬祭や病気、外出時の児童の預かり</li> <li>・その他、会員のため、必要と認められる育児援助の実施</li> </ul> <p>【利用料金の一部助成&lt;&lt;総合戦略事業31&gt;&gt;】</p> <p>低所得世帯が就労支援のため援助活動を受けた場合の利用料一部助成</p> |
| 上位・個別等<br>関連計画名 | 館林市子ども・子育て支援事業計画、たてばやし男女共同参画プランIV  |
| 事業主体            | 館林市  |

(単位:千円)

| 3力年事業費        | 年度  | 事業費   | 国庫支出金 | 県支出金  | 市債 | その他 | 一般財源  |
|---------------|-----|-------|-------|-------|----|-----|-------|
|               | H29 | 5,013 | 1,520 | 1,520 |    |     | 1,973 |
|               | H30 | 5,013 | 1,520 | 1,520 |    |     | 1,973 |
|               | H31 | 5,013 | 1,520 | 1,520 |    |     | 1,973 |
| H29年度<br>特記事項 |     |       |       |       |    |     |       |

## 事業の内容

|                    |                                 |       |    |       |           |             |    |    |     |    |
|--------------------|---------------------------------|-------|----|-------|-----------|-------------|----|----|-----|----|
| 整理番号               | 30                              | 新規・継続 | 継続 | 担当課・係 | こども福祉課保育係 |             |    |    |     |    |
| 総合計画<br>基本構想(基本目的) | IV:子どもたちが健やかに成長できるまち            |       |    |       |           |             |    |    |     |    |
| 総合計画<br>基本計画(施策目的) | 11:子育てを社会全体で支えあい、元気な子どもが育つまちになる |       |    |       |           |             |    |    |     |    |
| 予算コード              | 款                               | 3     | 項  | 2     | 目         | 1           | 事業 | 32 | 細事業 | 35 |
| 事業名                | 地域子ども・子育て支援事業                   |       |    |       | 細事業名      | 放課後児童健全育成事業 |    |    |     |    |

### 【全体計画】

|                 |  |
|-----------------|--|
| 事業目的            | 保護者が労働等により昼間家庭に居ない小学校に就学している児童に対し、授業の終了後に適切な遊び及び生活の場を与えて、その健全な育成を図ることを目的とする。<br>また、放課後児童クラブ利用希望の低所得者への保育料補助をすることで、利用者の負担軽減を図り、仕事と子育ての両立を支援する。  |
| 事業概要            | <ul style="list-style-type: none"> <li>・各学校区に一か所以上の児童クラブを設置、社会福祉法人・NPO法人・保護者会等に事業を委託し、放課後児童の健全育成を実施する。</li> <li>・放課後児童クラブの利用者からの申請により、毎月の保育料の一部を補助することで、低所得者への保育料軽減を図る。</li> </ul> <b>【補助金月額】</b> ※月額3,000円を限度とする。<br>(1) 在籍する年度の市町村民税が非課税の世帯児童クラブの定める保育料の2割<br>(2) (1)に属する母子等の世帯児童クラブの定める保育料の3割<br>(3) 在籍する年度の市町村民税が均等割のみ課税の世帯児童クラブの定める保育料の1割<br>(4) (3)に属する母子等の世帯児童クラブの定める保育料の2割<br>※月額3,000円を限度とする。 |
| 上位・個別等<br>関連計画名 | 館林市子ども・子育て支援事業計画   |
| 事業主体            | 館林市  |

(単位:千円)

| 3カ年事業費        | 年度    | 事業費   | 国庫支出金 | 県支出金 | 市債 | その他   | 一般財源  |
|---------------|-------|-------|-------|------|----|-------|-------|
|               | H29   | 2,550 |       |      |    |       | 2,550 |
| H30           | 2,550 |       |       |      |    | 2,550 |       |
| H31           | 2,550 |       |       |      |    | 2,550 |       |
| H29年度<br>特記事項 |       |       |       |      |    |       |       |

## 事業の内容

|                    |                                 |       |    |       |           |      |    |  |     |  |  |
|--------------------|---------------------------------|-------|----|-------|-----------|------|----|--|-----|--|--|
| 整理番号               | 31                              | 新規・継続 | 新規 | 担当課・係 | こども福祉課保育係 |      |    |  |     |  |  |
| 総合計画<br>基本構想(基本目的) | IV:子どもたちが健やかに成長できるまち            |       |    |       |           |      |    |  |     |  |  |
| 総合計画<br>基本計画(施策目的) | 11:子育てを社会全体で支えあい、元気な子どもが育つまちになる |       |    |       |           |      |    |  |     |  |  |
| 予算コード              | 款                               | 3     | 項  | 2     | 目         | 3    | 事業 |  | 細事業 |  |  |
| 事業名                | 公立保育園民営化事業                      |       |    |       |           | 細事業名 |    |  |     |  |  |

### 【全体計画】

|                 |  |
|-----------------|--|
| 事業目的            | 保育サービスの向上、財政の効率化、民間活力の導入の目的を達成するため、「館林市立保育園民営化検討委員会」による提言書を受けて、平成31年度を目標に公立保育園の民営化を推進するもの。   |
| 事業概要            | <b>【H29】</b><br>・民営化実施計画を策定<br>・事業者(設置・運営主体)の選定方法決定・準備<br><b>【H30】</b><br>・事業者(設置・運営主体)の選定・決定<br>・民営化対象施設の改修工事の実施<br>・民間事業者との合同保育を実施 |
| 上位・個別等<br>関連計画名 | 館林市子ども・子育て支援事業計画   |
| 事業主体            | 館林市  |

(単位:千円)

| 3力年事業費        | 年度  | 事業費 | 国庫支出金 | 県支出金 | 市債 | その他 | 一般財源 |
|---------------|-----|-----|-------|------|----|-----|------|
|               | H29 |     |       |      |    |     |      |
|               | H30 | 未定  |       |      |    |     |      |
|               | H31 | 未定  |       |      |    |     |      |
| H29年度<br>特記事項 |     |     |       |      |    |     |      |

## 事業の内容

|                    |                                 |       |    |       |           |  |    |  |     |  |  |
|--------------------|---------------------------------|-------|----|-------|-----------|--|----|--|-----|--|--|
| 整理番号               | 32                              | 新規・継続 | 継続 | 担当課・係 | こども福祉課保育係 |  |    |  |     |  |  |
| 総合計画<br>基本構想(基本目的) | IV:子どもたちが健やかに成長できるまち            |       |    |       |           |  |    |  |     |  |  |
| 総合計画<br>基本計画(施策目的) | 11:子育てを社会全体で支えあい、元気な子どもが育つまちになる |       |    |       |           |  |    |  |     |  |  |
| 予算コード              | 款                               | 3     | 項  | 2     | 目         | 2・3  | 事業 |  | 細事業 |  |  |
| 事業名                | 子どものための教育・保育施設運営<br>保育園運営       |       |    |       | 細事業名      | (第3子以降保育料無料化)<br>子どものための教育・保育施設運営<br>保育園一般経費 |    |  |     |  |  |

### 【全体計画】

|                 |   |
|-----------------|---|
| 事業目的            | 特定教育・保育施設(子ども・子育て支援新制度に移行した保育園・幼稚園・認定こども園等)を利用する第3子以降の児童の保育料を無料化し、保護者の負担軽減の拡大を図る。                                       |
| 事業概要            | 特定教育・保育施設を利用する場合に、以下の全ての要件を満たす児童について、保育料を無料化する。<br>要件1:国の軽減制度(子ども・子育て支援法施行令)に該当しない児童<br>要件2:同一世帯で扶養する18歳未満の児童で、3人目以降の児童 |
| 上位・個別等<br>関連計画名 | 館林市子ども・子育て支援事業計画  |
| 事業主体            | 館林市   |

(単位:千円)

|               | 年度   | 事業費    | 国庫支出金 | 県支出金   | 市債 | その他 | 一般財源   |
|---------------|--|--------|-------|--------|----|-----|--------|
| 3カ年事業費        | H29  | 54,527 |       | 10,887 |    |     | 43,640 |
|               | H30  | 54,527 |       | 10,887 |    |     | 43,640 |
|               | H31  | 54,527 |       | 10,887 |    |     | 43,640 |
| H29年度<br>特記事項 | 同一世帯で扶養する18歳未満の児童の3人目以降の児童が特定教育・保育施設(子ども・子育て支援新制度に移行した保育園・幼稚園・認定こども園等)を利用した場合に、その児童の保育料を無料化する。 |        |       |        |    |     |        |

## 事業の内容

|                    |                                 |       |    |       |           |   |    |    |     |   |
|--------------------|---------------------------------|-------|----|-------|-----------|---|----|----|-----|---|
| 整理番号               | 33                              | 新規・継続 | 継続 | 担当課・係 | こども福祉課保育係 |   |    |    |     |   |
| 総合計画<br>基本構想(基本目的) | IV:子どもたちが健やかに成長できるまち            |       |    |       |           |   |    |    |     |   |
| 総合計画<br>基本計画(施策目的) | 11:子育てを社会全体で支えあい、元気な子どもが育つまちになる |       |    |       |           |   |    |    |     |   |
| 予算コード              | 款                               | 3     | 項  | 2     | 目         | 3 | 事業 | 30 | 細事業 | 5 |
| 事業名                | 保育園施設整備事業                       |       |    | 細事業名  | 保育園施設整備事業 |   |    |    |     |   |

### 【全体計画】

|                 |   |
|-----------------|---|
| 事業目的            | 保護者からの保育ニーズに対応するため、0・1歳児用の保育室を拡張・増築工事により、保育の量の拡大を図ることを目的とする。<br>また、現在、直営で行っている給食業務を民間業者に委託し、給食業務の合理化を図るため、既存の給食室を改修するものです。    |
| 事業概要            | 【南保育園】<br>既存保育室の南側テラス部分に保育室を増築する。<br>既存の給食室を改修し荷受け室を確保するもの。<br>・設計委託料 756千円<br>・工事費 7,312千円<br>保育室増築 4,968千円<br>給食室改修 2,344千円 |
| 上位・個別等<br>関連計画名 | 館林市子ども・子育て支援事業計画  |
| 事業主体            | 館林市   |

(単位:千円)

| 3カ年事業費        | 年度   | 事業費   | 国庫支出金 | 県支出金 | 市債 | その他   | 一般財源  |
|---------------|--|-------|-------|------|----|-------|-------|
|               | H29  | 8,068 |       |      |    | 3,700 | 4,368 |
|               | H30  |       |       |      |    |       |       |
|               | H31  |       |       |      |    |       |       |
| H29年度<br>特記事項 | 公立保育園の施設整備事業<br>保護者からの保育ニーズに対応するため、0・1歳児用の保育室を拡張・増築工事することにより、保育の量の拡大を図ることを目的とする。 |       |       |      |    |       |       |

## 事業の内容

|                    |                                 |       |    |       |             |   |    |    |     |   |
|--------------------|---------------------------------|-------|----|-------|-------------|---|----|----|-----|---|
| 整理番号               | 34                              | 新規・継続 | 継続 | 担当課・係 | こども福祉課保育係   |   |    |    |     |   |
| 総合計画<br>基本構想(基本目的) | IV:子どもたちが健やかに成長できるまち            |       |    |       |             |   |    |    |     |   |
| 総合計画<br>基本計画(施策目的) | 11:子育てを社会全体で支えあい、元気な子どもが育つまちになる |       |    |       |             |   |    |    |     |   |
| 予算コード              | 款                               | 3     | 項  | 2     | 目           | 3 | 事業 | 32 | 細事業 | 5 |
| 事業名                | 地域子ども・子育て支援事業                   |       |    | 細事業名  | 地域子育て支援拠点事業 |   |    |    |     |   |

### 【全体計画】

|                 |  |
|-----------------|--|
| 事業目的            | 次世代を担う子どもたちが、地域社会の見守りのなかで明るく元気に育まれるよう、子育て中の親子に対し、気軽に相談や交流ができる場の提供のほか、育児に関する情報の発信や育児相談、子育てサークル支援等を地域ごとに行い、安心して家庭で保育ができるよう支援する。  |
| 事業概要            | <p>公立保育園2園で実施</p> <ul style="list-style-type: none"> <li>・美園保育園支援センター</li> <li>・長良保育園支援センター</li> </ul> <p>地域の子育て家庭に対する育児相談、指導及び地域の子育てサークル等への支援を保育園の持つ子育て機能を生かして実施する。</p> |
| 上位・個別等<br>関連計画名 | 館林市子ども・子育て支援事業計画   |
| 事業主体            | 館林市  |

(単位:千円)

|               | 年度  | 事業費   | 国庫支出金 | 県支出金  | 市債 | その他 | 一般財源 |
|---------------|-----|-------|-------|-------|----|-----|------|
| 3力年事業費        | H29 | 6,717 | 3,351 | 3,351 |    | 15  |      |
|               | H30 | 6,717 | 3,351 | 3,351 |    | 15  |      |
|               | H31 | 6,717 | 3,351 | 3,351 |    | 15  |      |
| H29年度<br>特記事項 |     |       |       |       |    |     |      |

## 事業の内容

|                    |                                 |       |    |       |           |         |    |    |     |    |  |
|--------------------|---------------------------------|-------|----|-------|-----------|---------|----|----|-----|----|--|
| 整理番号               | 35                              | 新規・継続 | 継続 | 担当課・係 | こども福祉課保育係 |         |    |    |     |    |  |
| 総合計画<br>基本構想(基本目的) | IV:子どもたちが健やかに成長できるまち            |       |    |       |           |         |    |    |     |    |  |
| 総合計画<br>基本計画(施策目的) | 11:子育てを社会全体で支えあい、元気な子どもが育つまちになる |       |    |       |           |         |    |    |     |    |  |
| 予算コード              | 款                               | 3     | 項  | 2     | 目         | 3       | 事業 | 32 | 細事業 | 10 |  |
| 事業名                | 地域子ども・子育て支援事業                   |       |    |       | 細事業名      | 一時預かり事業 |    |    |     |    |  |

### 【全体計画】

|                 |   |
|-----------------|---|
| 事業目的            | 保護者のやむを得ない事情により、または心理的・身体的負担を軽減するため、保育園等に入園していない児童を一時的に保護養育することで、安心して子育てができる環境を整備し、児童の福祉の向上を図ることを目的とする。       |
| 事業概要            | <p>・公立保育園2園で実施<br/>渡瀬保育園<br/>成島保育園</p> <p>専業主婦家庭等の育児疲労の解消、断続的又は短時間勤務等の勤務形態の多様化及び急病等に伴う一時的な保育需要に対応した保育を行う。</p> |
| 上位・個別等<br>関連計画名 | 館林市子ども・子育て支援事業計画  |
| 事業主体            | 館林市   |

(単位:千円)

|               | 年度  | 事業費    | 国庫支出金 | 県支出金  | 市債 | その他   | 一般財源  |
|---------------|-----|--------|-------|-------|----|-------|-------|
| 3力年事業費        | H29 | 10,473 | 1,893 | 1,893 |    | 3,200 | 3,487 |
|               | H30 | 10,473 | 1,893 | 1,893 |    | 3,200 | 3,487 |
|               | H31 | 10,473 | 1,893 | 1,893 |    | 3,200 | 3,487 |
| H29年度<br>特記事項 |     |        |       |       |    |       |       |

## 事業の内容

|                    |                                 |       |    |       |            |          |    |    |     |   |
|--------------------|---------------------------------|-------|----|-------|------------|----------|----|----|-----|---|
| 整理番号               | 36                              | 新規・継続 | 継続 | 担当課・係 | 健康推進課母子保健係 |          |    |    |     |   |
| 総合計画<br>基本構想(基本目的) | IV:子どもたちが健やかに成長できるまち            |       |    |       |            |          |    |    |     |   |
| 総合計画<br>基本計画(施策目的) | 11:子育てを社会全体で支えあい、元気な子どもが育つまちになる |       |    |       |            |          |    |    |     |   |
| 予算コード              | 款                               | 4     | 項  | 1     | 目          | 3        | 事業 | 15 | 細事業 | 5 |
| 事業名                | 母子保健対策事業                        |       |    |       | 細事業名       | 母子保健対策事業 |    |    |     |   |

### 【全体計画】

|                 |  |
|-----------------|--|
| 事業目的            | (1)母性並びに乳幼児の健康の確保及び増進<br>(2)地域における子育て支援の充実   |
| 事業概要            | (1)母性並びに乳幼児の健康の保持及び増進<br>・妊娠を望む妊婦に対する不妊治療費助成《総合戦略事業28・29》<br>(一般不妊・特定不妊・男性不妊・不育症に対して治療費助成)<br>※平成28年度から男性不妊治療費助成開始<br>・妊婦及び乳幼児の疾病の予防と早期発見<br>(乳幼児健康診査、妊婦健康診査、健康相談、保健指導等)<br>・育児不安者や要支援者への支援<br>(家庭訪問、発達相談、育児支援相談、未熟児養育医療給付)<br>・歯科保健対策<br>(歯科健診、歯みがき指導、予防処置(フッ化物塗布)等)<br>・妊娠・出産・育児に関する知識の普及<br>(ママパパ学級、離乳食教室、幼児食教室等)<br><br>(2)地域における子育て支援の充実<br>・母子保健推進員の育成と活動支援<br>(乳児全戸訪問事業、地域と行政をつなぐ相談活動)<br>・子育て支援関係機関との連携<br>(子育て支援センター、保育園等との連携したサービスの提供) |
| 上位・個別等<br>関連計画名 | 子ども・子育て支援事業計画、健康たてばやし21  |
| 事業主体            | 館林市  |

(単位:千円)

|               | 年度  | 事業費    | 国庫支出金 | 県支出金  | 市債 | その他 | 一般財源   |
|---------------|-----|--------|-------|-------|----|-----|--------|
| 3カ年事業費        | H29 | 75,256 | 3,254 | 2,004 |    | 126 | 69,872 |
|               | H30 | 75,256 | 3,254 | 2,004 |    | 126 | 69,872 |
|               | H31 | 75,256 | 3,254 | 2,004 |    | 126 | 69,872 |
| H29年度<br>特記事項 |     |        |       |       |    |     |        |



## 事業の内容

|                    |                                 |       |    |       |            |                |    |    |     |   |
|--------------------|---------------------------------|-------|----|-------|------------|----------------|----|----|-----|---|
| 整理番号               | 37                              | 新規・継続 | 継続 | 担当課・係 | 健康推進課母子保健係 |                |    |    |     |   |
| 総合計画<br>基本構想(基本目的) | IV:子どもたちが健やかに成長できるまち            |       |    |       |            |                |    |    |     |   |
| 総合計画<br>基本計画(施策目的) | 11:子育てを社会全体で支えあい、元気な子どもが育つまちになる |       |    |       |            |                |    |    |     |   |
| 予算コード              | 款                               | 4     | 項  | 1     | 目          | 3              | 事業 | 17 | 細事業 | 5 |
| 事業名                | 妊娠・出産包括支援事業                     |       |    |       | 細事業名       | 母子保健コーディネーター事業 |    |    |     |   |

### 【全体計画】

|                 |   |
|-----------------|---|
| 事業目的            | 全国的な少子化傾向のなか、本市においても出生数は減少の一途をたどっている。また、地域の中核病院である館林厚生病院においては、平成17年度から医師の引き上げにより産科が休診に、平成21年度からは小児科の入院患者の受入れができない状態となっている。特に、産科については、現在市内で分娩を取り扱うのは1医院のみとなり、市民アンケート調査からも、出産や育児に対する不安や不満が高いことが示され、「安心して産み育てられるまちづくり」は喫緊の課題といえる。そこで、周産期の妊産婦や乳児に対する支援を重要事項と捉え、本市が安心して産み育てられるまちになるため、妊娠から出産・子育てまでの切れ目ない支援を行うことを目的とする。 |
| 事業概要            | <p>《総合戦略事業24》<br/>保健師1名を母子保健コーディネーターとして配置し、様々な機関の関係者との連携・情報の共有を図り、妊娠期から子育て期までワンストップで支援を行っている。</p> <p>【主な業務内容】</p> <ul style="list-style-type: none"> <li>・妊産婦や家族の支援ニーズを踏まえた情報提供</li> <li>・複数のサービスを利用し、かつ、継続的な支援を必要とする場合に、関係機関と調整し必要な支援につなぐ</li> <li>・必要に応じて、定期的なフォロー</li> </ul>                                   |
| 上位・個別等<br>関連計画名 | 館林市子ども・子育て支援計画、健康たてばやし21  |
| 事業主体            | 館林市   |

(単位:千円)

|               | 年度  | 事業費   | 国庫支出金 | 県支出金  | 市債 | その他 | 一般財源  |
|---------------|-----|-------|-------|-------|----|-----|-------|
| 3力年事業費        | H29 | 4,583 | 1,527 | 1,527 |    |     | 1,529 |
|               | H30 | 4,583 | 1,527 | 1,527 |    |     | 1,529 |
|               | H31 | 4,583 | 1,527 | 1,527 |    |     | 1,529 |
| H29年度<br>特記事項 |     |       |       |       |    |     |       |

## 事業の内容

|                    |                                 |       |    |       |            |      |            |    |     |    |
|--------------------|---------------------------------|-------|----|-------|------------|------|------------|----|-----|----|
| 整理番号               | 38                              | 新規・継続 | 継続 | 担当課・係 | 健康推進課母子保健係 |      |            |    |     |    |
| 総合計画<br>基本構想(基本目的) | IV:子どもたちが健やかに成長できるまち            |       |    |       |            |      |            |    |     |    |
| 総合計画<br>基本計画(施策目的) | 11:子育てを社会全体で支えあい、元気な子どもが育つまちになる |       |    |       |            |      |            |    |     |    |
| 予算コード              | 款                               | 4     | 項  | 1     | 目          | 3    | 事業         | 17 | 細事業 | 10 |
| 事業名                | 妊娠・出産包括支援事業                     |       |    |       |            | 細事業名 | 産前産後サポート事業 |    |     |    |

### 【全体計画】

|                 |   |
|-----------------|---|
| 事業目的            | 全国的な少子化傾向のなか、本市においても出生数は減少の一途をたどっている。また、地域の中核病院である館林厚生病院においては、平成17年度から医師の引き上げにより産科が休診に、平成21年度からは小児科の入院患者の受入れができない状態となっている。特に、産科については、現在市内で分娩を取り扱うのは1医院のみとなり、市民アンケート調査からも、出産や育児に対する不安や不満が高いことが示され、「安心して産み育てられるまちづくり」は喫緊の課題といえる。そこで、周産期の妊産婦や乳児に対する支援を重要事項と捉え、本市が安心して産み育てられるまちになるため、妊娠から出産・子育てまでの切れ目ない支援を行うことを目的とする。 |
| 事業概要            | <p>《総合戦略事業25》</p> <p>保健師・助産師・看護師等による相談支援、シニア世代による支援、産前産後サポーターによる家事援助、必要な情報を配信するメール配信事業等により、妊産婦の孤立感の解消を図る。</p> <ul style="list-style-type: none"> <li>・妊娠中・出産後28日までの全戸訪問</li> <li>・産前産後サポーター派遣事業</li> <li>・子育てモバイルサービス事業</li> <li>・初孫学級</li> </ul>   |
| 上位・個別等<br>関連計画名 | 館林市子ども・子育て支援計画、健康たてばやし21  |
| 事業主体            | 館林市   |

(単位:千円)

| 3カ年事業費        | 年度  | 事業費   | 国庫支出金 | 県支出金 | 市債 | その他 | 一般財源  |
|---------------|-----|-------|-------|------|----|-----|-------|
|               | H29 | 4,038 | 959   |      |    |     | 3,079 |
|               | H30 | 3,554 | 959   |      |    |     | 2,595 |
|               | H31 | 3,461 | 959   |      |    |     | 2,502 |
| H29年度<br>特記事項 |     |       |       |      |    |     |       |

## 事業の内容

|                    |                                 |       |    |       |            |      |        |    |     |    |
|--------------------|---------------------------------|-------|----|-------|------------|------|--------|----|-----|----|
| 整理番号               | 39                              | 新規・継続 | 継続 | 担当課・係 | 健康推進課母子保健係 |      |        |    |     |    |
| 総合計画<br>基本構想(基本目的) | IV:子どもたちが健やかに成長できるまち            |       |    |       |            |      |        |    |     |    |
| 総合計画<br>基本計画(施策目的) | 11:子育てを社会全体で支えあい、元気な子どもが育つまちになる |       |    |       |            |      |        |    |     |    |
| 予算コード              | 款                               | 4     | 項  | 1     | 目          | 3    | 事業     | 17 | 細事業 | 15 |
| 事業名                | 妊娠・出産包括支援事業                     |       |    |       |            | 細事業名 | 産後ケア事業 |    |     |    |

### 【全体計画】

|                 |   |
|-----------------|---|
| 事業目的            | 全国的な少子化傾向のなか、本市においても出生数は減少の一途をたどっている。また、地域の中核病院である館林厚生病院においては、平成17年度から医師の引き上げにより産科が休診に、平成21年度からは小児科の入院患者の受入れができない状態となっている。特に、産科については、現在市内で分娩を取り扱うのは1医院のみとなり、市民アンケート調査からも、出産や育児に対する不安や不満が高いことが示され、「安心して産み育てられるまちづくり」は喫緊の課題といえる。そこで、周産期の妊産婦や乳児に対する支援を重要事項と捉え、本市が安心して産み育てられるまちになるため、妊娠から出産・子育てまでの切れ目ない支援を行うことを目的とする。 |
| 事業概要            | <p>《総合戦略事業26》</p> <p>出産直後の産婦の健康面の悩みや育児への不安などを軽減するため、助産師により心身のケアや休養等の支援を行う。</p> <ul style="list-style-type: none"> <li>・産婦の母体の管理及び生活面の指導に関する事。</li> <li>・授乳や必要に応じた乳房ケア等母乳育児指導に関する事。</li> <li>・沐浴等の育児指導に関する事。</li> </ul>  |
| 上位・個別等<br>関連計画名 | 館林市子ども・子育て支援計画、健康たてばやし21  |
| 事業主体            | 館林市   |

(単位:千円)

| 3カ年事業費        | 年度  | 事業費   | 国庫支出金 | 県支出金 | 市債 | その他 | 一般財源  |
|---------------|-----|-------|-------|------|----|-----|-------|
|               | H29 | 6,264 | 3,132 |      |    |     | 3,132 |
|               | H30 | 6,264 | 3,132 |      |    |     | 3,132 |
|               | H31 | 6,264 | 3,132 |      |    |     | 3,132 |
| H29年度<br>特記事項 |     |       |       |      |    |     |       |

## 事業の内容

|                    |  |       |    |       |            |   |    |   |     |   |
|--------------------|--|-------|----|-------|------------|---|----|---|-----|---|
| 整理番号               | 40                                     | 新規・継続 | 継続 | 担当課・係 | 健康推進課母子保健係 |   |    |   |     |   |
| 総合計画<br>基本構想(基本目的) | IV:子どもたちが健やかに成長できるまち ※Ⅲに再掲             |       |    |       |            |   |    |   |     |   |
| 総合計画<br>基本計画(施策目的) | 11:子育てを社会全体で支えあい、元気な子どもが育つまちになる ※09に再掲 |       |    |       |            |   |    |   |     |   |
| 予算コード              | 款                                      | 4     | 項  | 1     | 目          | 5 | 事業 | 5 | 細事業 | 5 |
| 事業名                | 予防接種事業                                 |       |    | 細事業名  | 予防接種       |   |    |   |     |   |

### 【全体計画】

|                 |  |
|-----------------|--|
| 事業目的            | 予防接種を行い、感染の恐れのある疾病の発生及びまん延を予防する。   |
| 事業概要            | BCGワクチン、ポリオワクチン、麻しん風しん混合ワクチン、麻しんワクチン、風しんワクチン、四種混合(ジフテリア、破傷風、百日せき、ポリオ)ワクチン、日本脳炎ワクチン、二種混合(ジフテリア、破傷風)ワクチン、ヒブワクチン、小児用肺炎球菌ワクチン、子宮頸がん予防ワクチン、水痘(水ぼうそう)ワクチン、B型肝炎ワクチン(新規事業で計上)等の各種予防接種を実施する。<br>また、風しんワクチン・ロタワクチン・高齢者用肺炎球菌ワクチンの接種費用助成を行う。<br>《総合戦略事業33》 |
| 上位・個別等<br>関連計画名 | 館林市子ども・子育て支援計画、健康たてばやし21   |
| 事業主体            | 館林市  |

(単位:千円)

|               | 年度  | 事業費     | 国庫支出金 | 県支出金 | 市債 | その他 | 一般財源    |
|---------------|---|---------|-------|------|----|-----|---------|
| 3カ年事業費        | H29   | 230,421 |       |      |    |     | 230,421 |
|               | H30   | 245,352 |       |      |    |     | 245,352 |
|               | H31   | 245,352 |       |      |    |     | 245,352 |
| H29年度<br>特記事項 | <ul style="list-style-type: none"> <li>・高齢者の人口増により、高齢者インフルエンザ予防接種委託料増額</li> <li>・B型肝炎ワクチン予防接種委託料は、新規事業として別に計上(平成28年10月1日からB型肝炎ワクチン予防接種が定期化) B型肝炎ワクチン助成は計上せず。</li> </ul> |         |       |      |    |     |         |

## 事業の内容

|                    |                                 |       |    |       |          |                    |    |    |     |   |
|--------------------|---------------------------------|-------|----|-------|----------|--------------------|----|----|-----|---|
| 整理番号               | 41                              | 新規・継続 | 継続 | 担当課・係 | 学校教育課学事係 |                    |    |    |     |   |
| 総合計画<br>基本構想(基本目的) | IV:子どもたちが健やかに成長できるまち            |       |    |       |          |                    |    |    |     |   |
| 総合計画<br>基本計画(施策目的) | 11:子育てを社会全体で支えあい、元気な子どもが育つまちになる |       |    |       |          |                    |    |    |     |   |
| 予算コード              | 款                               | 10    | 項  | 4     | 目        | 1                  | 事業 | 10 | 細事業 | 5 |
| 事業名                | 幼稚園運営                           |       |    |       | 細事業名     | 幼稚園運営(第3子以降保育料無料化) |    |    |     |   |

### 【全体計画】

|                 |  |
|-----------------|--|
| 事業目的            | 幼稚園を利用する第3子以降の子どもの保育料を助成し、保護者の負担軽減の拡大を図る。  |
| 事業概要            | <p>同一世帯で扶養する18歳未満の子どもで3人目以降の児童が幼稚園を利用した場合、保育料を助成し、保護者の負担軽減の拡大を図る。</p> <p>平成29年度<br/>一般財源の増 10,374千円<br/>(助成額:65人×13,300円/月×12ヶ月=10,374千円)</p> <p>平成30年度～<br/>一般財源の増 13,260千円<br/>(助成額:65人×17,000円/月×12ヶ月=13,260千円)</p> |
| 上位・個別等<br>関連計画名 | 館林市次世代育成支援行動計画後期計画   |
| 事業主体            | 館林市  |

(単位:千円)

|               | 年度  | 事業費    | 国庫支出金 | 県支出金 | 市債 | その他 | 一般財源   |
|---------------|-----|--------|-------|------|----|-----|--------|
| 3力年事業費        | H29 | 10,374 |       |      |    |     | 10,374 |
|               | H30 | 13,260 |       |      |    |     | 13,260 |
|               | H31 | 13,260 |       |      |    |     | 13,260 |
| H29年度<br>特記事項 |     |        |       |      |    |     |        |

## 事業の内容

|                    |                                   |       |    |       |             |   |    |    |     |   |
|--------------------|-----------------------------------|-------|----|-------|-------------|---|----|----|-----|---|
| 整理番号               | 42                                | 新規・継続 | 継続 | 担当課・係 | 学校教育課学事係    |   |    |    |     |   |
| 総合計画<br>基本構想(基本目的) | IV:子どもたちが健やかに成長できるまち              |       |    |       |             |   |    |    |     |   |
| 総合計画<br>基本計画(施策目的) | 12:心身ともに健康で確かな学力を身につけた子どもが育つまちになる |       |    |       |             |   |    |    |     |   |
| 予算コード              | 款                                 | 10    | 項  | 2・3   | 目           | 1 | 事業 | 25 | 細事業 | 5 |
| 事業名                | 教諭補助員設置事業ほか                       |       |    | 細事業名  | 教諭補助員設置事業ほか |   |    |    |     |   |

### 【全体計画】

|                 |   |
|-----------------|---|
| 事業目的            | <p>小中学校で児童生徒へのきめ細かな学習指導や生活指導の支援が行われるよう、教諭補助員を計画的に配置し、指導体制の充実を図る。</p> <p>また、近年学校を取り巻く状況は特別支援学級での指導の充実、通級指導を要する対象者の増加、重度の障害や重複障がい等を有する児童生徒の受け入れなどにより大きく変化している。</p> <p>このような状況のなか、小中学校の通常学級に在籍しLD・ADHD・高機能自閉症などを有し特別の配慮を要する児童生徒の学校生活への支援が求められている。そこで、特別支援教育介助員を計画的に配置し、担任をサポートすることで安全安心に学校生活を送るための教育環境の充実を図る。</p>  |
| 事業概要            | <p>教諭補助員設置事業(小学校:3人、中学校:5人)</p> <p>きめ細かな学習指導や生活指導のため、校長の指揮監督の下、次のことを行う。</p> <ul style="list-style-type: none"> <li>・担任とのチームティーチング、少人数指導</li> <li>・担任との連携による生活指導、進路指導等</li> </ul> <p>特別支援教育介助員設置事業(小学校:24人、中学校:5人)</p> <p>児童生徒の就学状況から特別の配慮を要する場合、校長の指揮監督の下、次のことを行う。</p> <ul style="list-style-type: none"> <li>・児童生徒の日常生活の介助及び支援に関すること</li> <li>・児童生徒の安全確保に関すること</li> <li>・校外学習に関すること</li> </ul> |
| 上位・個別等<br>関連計画名 | <個別等関連計画名>教諭補助員設置事業、特別支援教育介助員設置事業、中学校学習等支援教諭補助員設置事業、特別支援教育介助員設置事業   |
| 事業主体            | 館林市   |

(単位:千円)

| 3力年事業費        | 年度  | 事業費    | 国庫支出金 | 県支出金 | 市債 | その他 | 一般財源   |
|---------------|-----|--------|-------|------|----|-----|--------|
|               | H29 | 57,481 |       |      |    |     | 57,481 |
|               | H30 | 57,491 |       |      |    |     | 57,491 |
|               | H31 | 57,501 |       |      |    |     | 57,501 |
| H29年度<br>特記事項 |     |        |       |      |    |     |        |

## 事業の内容

|                    |                                   |       |    |       |                            |     |    |         |     |   |
|--------------------|-----------------------------------|-------|----|-------|----------------------------|-----|----|---------|-----|---|
| 整理番号               | 43                                | 新規・継続 | 継続 | 担当課・係 | 教育総務課施設整備係                 |     |    |         |     |   |
| 総合計画<br>基本構想(基本目的) | IV:子どもたちが健やかに成長できるまち              |       |    |       |                            |     |    |         |     |   |
| 総合計画<br>基本計画(施策目的) | 12:心身ともに健康で確かな学力を身につけた子どもが育つまちになる |       |    |       |                            |     |    |         |     |   |
| 予算コード              | 款                                 | 10    | 項  | 2・3・4 | 目                          | 2・3 | 事業 | 5・15・45 | 細事業 | 5 |
| 事業名                | 小・中学校・幼稚園施設整備事業                   |       |    | 細事業名  | 小・中学校・幼稚園施設整備事業<br>(老朽化対策) |     |    |         |     |   |

### 【全体計画】

|                 |  |
|-----------------|--|
| 事業目的            | 学校施設は、児童生徒などが一日の大半を過ごす活動の場であり、児童生徒の生きる力を育むための教育環境として重要な施設です。老朽化対策事業により児童生徒の安全を確保する必要があること、また、地域の防災拠点(避難場所)となることから、大規模改修等により損耗、機能低下に対する復旧措置等、教育環境の改善を図り、学校施設の機能充実を図るため。   |
| 事業概要            | <p>○平成29年度</p> <ul style="list-style-type: none"> <li>・第五小学校トイレ改修工事</li> <li>・第二小学校屋内運動場改修工事</li> <li>・第十小学校屋内運動場改修工事設計業務委託</li> <li>・第三中学校トイレ改修工事</li> <li>・北、南、杉並幼稚園トイレ改修工事</li> </ul> <p>○平成30年度</p> <ul style="list-style-type: none"> <li>・第二、第七小学校トイレ改修工事設計業務委託</li> <li>・第十小学校屋内運動場改修工事</li> <li>・第五小学校屋内運動場改修工事設計業務委託</li> <li>・中学校無線LAN設備工事</li> <li>・第一中学校柔剣道場改修工事設計業務委託</li> <li>・第二中学校柔剣道場改修工事</li> <li>・東、西幼稚園トイレ改修工事</li> </ul> <p>○平成31年度</p> <ul style="list-style-type: none"> <li>・第二、第七小学校トイレ改修工事</li> <li>・第五小学校屋内運動場改修工事</li> <li>・第四中学校屋内運動場、柔剣道場改修工事設計業務委託</li> <li>・第一中学校柔剣道場改修工事</li> <li>・小学校無線LAN設備工事</li> <li>・第四中学校屋内運動場及び柔剣道場改修工事</li> </ul> |
| 上位・個別等<br>関連計画名 |  |
| 事業主体            | 館林市  |

(単位:千円)

| 3カ年事業費        | 年度  | 事業費     | 国庫支出金  | 県支出金 | 市債      | その他 | 一般財源    |
|---------------|-----|---------|--------|------|---------|-----|---------|
|               | H29 | 332,339 | 70,040 |      | 259,400 |     | 2,899   |
|               | H30 | 271,205 | 39,819 |      | 59,700  |     | 171,686 |
|               | H31 | 212,104 | 51,513 |      | 77,200  |     | 83,391  |
| H29年度<br>特記事項 |     |         |        |      |         |     |         |

## 事業の内容

|                    |                                   |       |    |       |                 |   |    |   |     |    |
|--------------------|-----------------------------------|-------|----|-------|-----------------|---|----|---|-----|----|
| 整理番号               | 44                                | 新規・継続 | 継続 | 担当課・係 | 学校給食センター給食係     |   |    |   |     |    |
| 総合計画<br>基本構想(基本目的) | IV:子どもたちが健やかに成長できるまち              |       |    |       |                 |   |    |   |     |    |
| 総合計画<br>基本計画(施策目的) | 12:心身ともに健康で確かな学力を身につけた子どもが育つまちになる |       |    |       |                 |   |    |   |     |    |
| 予算コード              | 款                                 | 10    | 項  | 6     | 目               | 3 | 事業 | 5 | 細事業 | 10 |
| 事業名                | 給食センター運営                          |       |    | 細事業名  | 給食センター運営(食育の推進) |   |    |   |     |    |

### 【全体計画】

|                 |  |
|-----------------|--|
| 事業目的            | 食生活や生活環境の変化に伴い、学校給食法が平成21年に改正され、学校給食の目的が「食生活の改善」から「食育の推進」を重視したものとなった。これに伴い、児童・生徒の価値観重視による食に対する偏りを修正し、保護者の食育への理解を深めるため、栄養教諭等による食に関する指導の一層の充実を図るとともに、次世代を担う親子への望ましい食習慣づくりを推進する。                            |
| 事業概要            | <ul style="list-style-type: none"> <li>・学校、家庭及び給食センターの連携により、学校訪問による各教科等の中での食育の推進(栄養、食事マナー、食文化・伝統、食材流通の経路と労働への感謝、運動との関り等)</li> <li>・施設見学、調理実習等を通じた保護者(家庭)への食育の推進</li> <li>・学校給食フェスタ開催等による食育の推進</li> </ul> |
| 上位・個別等<br>関連計画名 |  |
| 事業主体            | 館林市  |

(単位:千円)

|               | 年度                                     | 事業費 | 国庫支出金 | 県支出金 | 市債 | その他 | 一般財源 |
|---------------|--|-----|-------|------|----|-----|------|
| 3力年事業費        | H29                                    | 360 |       |      |    |     | 360  |
|               | H30                                    | 360 |       |      |    |     | 360  |
|               | H31                                    | 360 |       |      |    |     | 360  |
| H29年度<br>特記事項 | 食育標語「食一句」については、当初の目的を達成したものと判断し、募集を中止。 |     |       |      |    |     |      |



## 事業の内容

|                    |                                   |       |    |       |             |      |              |    |     |   |
|--------------------|-----------------------------------|-------|----|-------|-------------|------|--------------|----|-----|---|
| 整理番号               | 45                                | 新規・継続 | 継続 | 担当課・係 | 学校給食センター給食係 |      |              |    |     |   |
| 総合計画<br>基本構想(基本目的) | IV:子どもたちが健やかに成長できるまち              |       |    |       |             |      |              |    |     |   |
| 総合計画<br>基本計画(施策目的) | 12:心身ともに健康で確かな学力を身につけた子どもが育つまちになる |       |    |       |             |      |              |    |     |   |
| 予算コード              | 款                                 | 10    | 項  | 6     | 目           | 3    | 事業           | 10 | 細事業 | 5 |
| 事業名                | 給食センター施設整備事業                      |       |    |       |             | 細事業名 | 給食センター施設整備事業 |    |     |   |

|                 |  |
|-----------------|--|
| 事業目的            | 既存学校給食センターについては、昭和46年9月に開設、昭和53年9月の増築を経て、現在に至っているが、経年による施設・設備の老朽化及び耐震性の脆弱化から、現況を改善するため、新たな施設整備が急務となっている。この状況を受け、館林市教育委員会では「館林市学校給食施設整備基本方針」を策定し、平成26年度には学校給食センター施設の整備手法等(基本計画の策定)を業務委託し、PFI方式(BTO方式)での施設整備を決定、平成27年度についてはPFI事業者選定に向けての実施方針の策定及び要求水準書の作成を行い、平成28年度に実施事業者を決定し、平成30年二学期からの新センター開設を目指している。 |
| 事業概要            | <ul style="list-style-type: none"> <li>・新センターの設計及び施設建設開始及び当該業務に係るモニタリングの実施</li> <li>・建設予定地の整備及び維持管理</li> <li>・金融機関との直接協定(ダイレクトアグリーメント)に係る支援業務の委託</li> <li>・既存学校給食センター解体工事に係る設計業務の委託</li> </ul>   |
| 上位・個別等<br>関連計画名 |  |
| 事業主体            | 館林市  |

(単位:千円)

| 3カ年事業費        | 年度  | 事業費    | 国庫支出金 | 県支出金 | 市債 | その他 | 一般財源   |
|---------------|---|--------|-------|------|----|-----|--------|
|               | H29   | 16,467 |       |      |    |     | 16,467 |
|               | H30   |        |       |      |    |     |        |
|               | H31   |        |       |      |    |     |        |
| H29年度<br>特記事項 | 平成26年度に行った施設整備手法の検討の結果、PFI方式のBTO方式で整備することとし、H27年度に実施方針及び要求水準書を公表、H28年度については、PFI事業者の選定及び建設予定地の埋設物の撤去及び管理を実施した。平成29年度については、平成28年度に事業契約を締結した事業者による施設設計業務及び施設建設業務が開始され、平成29年4月末までに施設設計業務を完了、その後施設建設業務に取り掛かる。なお、新センター施設は平成30年7月末に完成させ、その後平成30年8月の夏季休業期間中に開業準備を行う。供用開始については平成30年2学期からを予定している。 |        |       |      |    |     |        |

— 基本目的 V 学ぶよろこびや豊かな心を育むまち —

◆施策目的 1.3 生涯にわたって学び続けることができるまちになる

人々の生涯を通じた学びが保障され、その成果があらゆる場面で生かされるまちをめざします

◆施策目的 1.4 芸術や文化、歴史や伝統を知り親しむことで、郷土に愛着と誇りが持てるまちになる

郷土の歴史や文化を理解し、地域の特色や伝統に根ざした新しい文化を創造できるまちをめざします

◆施策目的 1.5 楽しんでスポーツができる環境があり、スポーツが盛んなまちになる

いつでも、どこでも、だれでもスポーツを楽しむことができ、競技力の高い選手が育つまちをめざします

## 事業の内容

|                    |                            |       |    |       |            |      |           |   |     |    |
|--------------------|----------------------------|-------|----|-------|------------|------|-----------|---|-----|----|
| 整理番号               | 46                         | 新規・継続 | 継続 | 担当課・係 | 生涯学習課(公民館) |      |           |   |     |    |
| 総合計画<br>基本構想(基本目的) | V:学ぶよるこびや豊かな心を育むまち         |       |    |       |            |      |           |   |     |    |
| 総合計画<br>基本計画(施策目的) | 13:生涯にわたって学び続けることができるまちになる |       |    |       |            |      |           |   |     |    |
| 予算コード              | 款                          | 10    | 項  | 5     | 目          | 4    | 事業        | 5 | 細事業 | 15 |
| 事業名                | 公民館運営                      |       |    |       |            | 細事業名 | 公民館施設整備事業 |   |     |    |

|                 |   |
|-----------------|---|
| 事業目的            | 市内11公民館の施設整備工事について計画的に行うとともに、老朽化した施設について、増改築等の整備を進める。   |
| 事業概要            | <ul style="list-style-type: none"> <li>・三野谷公民館改築工事設計委託(平成29年度)</li> <li>・三野谷公民館改築工事(平成30年度)</li> <li>・赤羽公民館体育館解体工事設計業務委託(平成29年度)</li> <li>・赤羽公民館体育館解体工事(平成29年度)</li> <li>・各公民館施設設備工事(平成29年度)</li> </ul> |
| 上位・個別等<br>関連計画名 |   |
| 事業主体            | 館林市   |

(単位:千円)

| 3力年事業費        | 年度  | 事業費     | 国庫支出金 | 県支出金 | 市債     | その他 | 一般財源    |
|---------------|-----|---------|-------|------|--------|-----|---------|
|               | H29 | 54,086  |       |      | 31,400 |     | 22,686  |
|               | H30 | 354,545 |       |      |        |     | 354,545 |
|               | H31 |         |       |      |        |     |         |
| H29年度<br>特記事項 |     |         |       |      |        |     |         |

## 事業の内容

|                    |                            |       |    |       |            |             |    |    |     |   |
|--------------------|----------------------------|-------|----|-------|------------|-------------|----|----|-----|---|
| 整理番号               | 47                         | 新規・継続 | 継続 | 担当課・係 | 生涯学習課(公民館) |             |    |    |     |   |
| 総合計画<br>基本構想(基本目的) | V:学ぶよろこびや豊かな心を育むまち         |       |    |       |            |             |    |    |     |   |
| 総合計画<br>基本計画(施策目的) | 13:生涯にわたって学び続けることができるまちになる |       |    |       |            |             |    |    |     |   |
| 予算コード              | 款                          | 10    | 項  | 5     | 目          | 4           | 事業 | 10 | 細事業 | 5 |
| 事業名                | 公民館学級講座開設事業                |       |    |       | 細事業名       | 公民館学級講座開設事業 |    |    |     |   |

### 【全体計画】

|                 |  |
|-----------------|--|
| 事業目的            | 生涯学習の中核施設として、地域課題、各年齢層に応じた学習機会及び学びの場を提供するとともに、市民が地域でその成果を活かせるように支援する。  |
| 事業概要            | 年間を通し、各公民館において様々な学習講座を開設する。<br><ul style="list-style-type: none"> <li>・家庭教育学級</li> <li>・女性セミナー</li> <li>・高齢者教室</li> <li>・少年教室</li> <li>・成人教室</li> <li>・地域課題解決講座ほか</li> </ul> |
| 上位・個別等<br>関連計画名 |  |
| 事業主体            | 館林市  |

(単位:千円)

|               | 年度  | 事業費   | 国庫支出金 | 県支出金 | 市債 | その他 | 一般財源  |
|---------------|-----|-------|-------|------|----|-----|-------|
| 3力年事業費        | H29 | 3,065 |       |      |    |     | 3,065 |
|               | H30 | 3,065 |       |      |    |     | 3,065 |
|               | H31 | 3,065 |       |      |    |     | 3,065 |
| H29年度<br>特記事項 |     |       |       |      |    |     |       |

## 事業の内容

|                    |   |       |    |       |                  |      |                |    |     |    |
|--------------------|---|-------|----|-------|------------------|------|----------------|----|-----|----|
| 整理番号               | 48  | 新規・継続 | 継続 | 担当課・係 | 文化振興課(市史編さんセンター) |      |                |    |     |    |
| 総合計画<br>基本構想(基本目的) | V:学ぶよろこびや豊かな心を育むまち                        |       |    |       |                  |      |                |    |     |    |
| 総合計画<br>基本計画(施策目的) | 14:芸術や文化、歴史や伝統を知り親しむことで、郷土に愛着と誇りが持てるまちになる |       |    |       |                  |      |                |    |     |    |
| 予算コード              | 款   | 2     | 項  | 1     | 目                | 1    | 事業             | 70 | 細事業 | 15 |
| 事業名                | 市史編さん事業                                   |       |    |       |                  | 細事業名 | 市史編さん事業(市史の刊行) |    |     |    |

### 【全体計画】

|                 |  |
|-----------------|--|
| 事業目的            | 先人たちが伝え残してきた伝統的な文化遺産やその足跡を知り、市民が郷土に愛着と誇りを持ってまちづくりを行うことができるよう、次世代へ残る『館林市史』を刊行する。                                      |
| 事業概要            | 全体概要:『館林市史』全16巻(通史編3巻・特別編7巻・資料編6巻)の刊行<br>平成29年度事業概要<br>・館林市史第15巻 特別編6「館林の町並みと歴史的建造物」の刊行<br>B5判 500ページ(オールカラー) 1,200部 |
| 上位・個別等<br>関連計画名 |  |
| 事業主体            | 館林市  |

(単位:千円)

|               | 年度                               | 事業費    | 国庫支出金 | 県支出金 | 市債 | その他   | 一般財源   |
|---------------|----------------------------------|--------|-------|------|----|-------|--------|
| 3力年事業費        | H29                              | 8,703  |       |      |    | 1,500 | 7,203  |
|               | H30                              | 12,000 |       |      |    | 1,500 | 10,500 |
|               | H31                              | 12,000 |       |      |    | 1,500 | 10,500 |
| H29年度<br>特記事項 | ・館林市史第15巻 特別編6「館林の町並みと歴史的建造物」の刊行 |        |       |      |    |       |        |

## 事業の内容

|                    |   |       |    |       |           |         |    |   |     |   |
|--------------------|---|-------|----|-------|-----------|---------|----|---|-----|---|
| 整理番号               | 49  | 新規・継続 | 継続 | 担当課・係 | 文化振興課文化財係 |         |    |   |     |   |
| 総合計画<br>基本構想(基本目的) | V:学ぶよろこびや豊かな心を育むまち                        |       |    |       |           |         |    |   |     |   |
| 総合計画<br>基本計画(施策目的) | 14:芸術や文化、歴史や伝統を知り親しむことで、郷土に愛着と誇りが持てるまちになる |       |    |       |           |         |    |   |     |   |
| 予算コード              | 款   | 10    | 項  | 5     | 目         | 6       | 事業 | 5 | 細事業 | 5 |
| 事業名                | 文化財保護管理                                   |       |    |       | 細事業名      | 文化財保護管理 |    |   |     |   |

### 【全体計画】

|                 |  |
|-----------------|--|
| 事業目的            | 先人の残した文化遺産を後世に伝えるため、文化財の適切な保護と管理を行う。   |
| 事業概要            | <p>指定文化財などの適正な保護と保存、管理を行う。</p> <p>○国登録有形文化財(建造物)「旧館林二業見番組合事務所」の適切な保存及び活用面での詳細な計画を策定する。</p> <ul style="list-style-type: none"> <li>・旧館林二業見番組合事務所の保存活用詳細計画の策定の実施(平成29年度)</li> </ul> <p>《参考》</p> <ul style="list-style-type: none"> <li>・旧館林二業見番組合事務所保存活用のための基本設計(平成30年度)</li> <li>・旧館林二業見番組合事務所保存活用のための実施設計(平成31年度)</li> </ul> |
| 上位・個別等<br>関連計画名 | 文化財保護法、群馬県文化財保護条例、館林市文化財保護条例 等   |
| 事業主体            | 館林市  |

(単位:千円)

|               | 年度   | 事業費    | 国庫支出金  | 県支出金  | 市債 | その他 | 一般財源  |
|---------------|--|--------|--------|-------|----|-----|-------|
| 3力年事業費        | H29  | 6,078  |        |       |    |     | 6,078 |
|               | H30  | 8,000  | 4,000  | 1,200 |    |     | 2,800 |
|               | H31  | 20,000 | 10,000 | 3,000 |    |     | 7,000 |
| H29年度<br>特記事項 | 旧館林二業見番組合事務所の保存活用に関する詳細計画の策定及びそれに伴う保存活用検討委員会の開催。 |        |        |       |    |     |       |

## 事業の内容

|                    |   |       |    |       |           |                |    |   |     |    |
|--------------------|---|-------|----|-------|-----------|----------------|----|---|-----|----|
| 整理番号               | 50  | 新規・継続 | 継続 | 担当課・係 | 文化振興課文化財係 |                |    |   |     |    |
| 総合計画<br>基本構想(基本目的) | V:学ぶよろこびや豊かな心を育むまち                        |       |    |       |           |                |    |   |     |    |
| 総合計画<br>基本計画(施策目的) | 14:芸術や文化、歴史や伝統を知り親しむことで、郷土に愛着と誇りが持てるまちになる |       |    |       |           |                |    |   |     |    |
| 予算コード              | 款   | 10    | 項  | 5     | 目         | 6              | 事業 | 5 | 細事業 | 20 |
| 事業名                | 文化財保護管理                                   |       |    |       | 細事業名      | 茂林寺沼及び低地湿原保護管理 |    |   |     |    |

### 【全体計画】

|                 |   |
|-----------------|---|
| 事業目的            | 「茂林寺沼及び低地湿原」は、地域との関わりの中で自然の景観が保たれ、昭和35年に県の天然記念物指定された。しかし近年、人の生活環境の変化に伴い、湿原との関わりは薄れ、乾燥化や外来動植物の侵入により、通常の維持管理では環境の保全が難しい状況になっている。そのため、平成24年3月に策定された「茂林寺沼湿原保護保全のための計画」に基づき、水環境の復原や湿原の動植物の保護、地域との関わりを増やすなど、将来にわたって豊かな湿原環境が保たれるよう施策を実施する。 |
| 事業概要            | 「茂林寺沼及び低地湿原」の保護・保全<br><ul style="list-style-type: none"> <li>・茂林寺沼湿原保護保全専門委員会の開催</li> <li>・自然環境調査、水源地調査の実施</li> <li>・湿原の維持管理(ヨシ刈り等)</li> <li>・木道床板の整備</li> <li>・自然学習会の開催 等</li> </ul>   |
| 上位・個別等<br>関連計画名 | 文化財保護法、群馬県文化財保護条例、館林市文化財保護条例、茂林寺沼湿原保護保全のための計画等  |
| 事業主体            | 館林市   |

(単位:千円)

|               | 年度                                  | 事業費    | 国庫支出金 | 県支出金 | 市債 | その他 | 一般財源   |
|---------------|-------------------------------------|--------|-------|------|----|-----|--------|
| 3力年事業費        | H29                                 | 15,869 |       | 250  |    |     | 15,619 |
|               | H30                                 | 14,850 |       | 250  |    |     | 14,600 |
|               | H31                                 | 14,600 |       |      |    |     | 14,600 |
| H29年度<br>特記事項 | 茂林寺沼湿原の適切な維持管理及び湿原環境の復原のための施策を実施する。 |        |       |      |    |     |        |

## 事業の内容

|                    |   |       |    |       |            |            |    |   |     |    |
|--------------------|---|-------|----|-------|------------|------------|----|---|-----|----|
| 整理番号               | 51  | 新規・継続 | 継続 | 担当課・係 | 文化振興課芸術文化係 |            |    |   |     |    |
| 総合計画<br>基本構想(基本目的) | V:学ぶよろこびや豊かな心を育むまち                        |       |    |       |            |            |    |   |     |    |
| 総合計画<br>基本計画(施策目的) | 14:芸術や文化、歴史や伝統を知り親しむことで、郷土に愛着と誇りが持てるまちになる |       |    |       |            |            |    |   |     |    |
| 予算コード              | 款   | 10    | 項  | 5     | 目          | 7          | 事業 | 5 | 細事業 | 25 |
| 事業名                | 文化会館運営                                    |       |    |       | 細事業名       | 文化会館施設整備事業 |    |   |     |    |

### 【全体計画】

|                 |  |
|-----------------|--|
| 事業目的            | 市民文化活動の拠点となる施設を整備し、機能を高め、充実を図る。  |
| 事業概要            | <ul style="list-style-type: none"> <li>・文化会館大ホール棟空調機改修工事監理業務委託</li> <li>・文化会館大ホール棟空調機改修工事(客席系統・ホワイエ・舞台系統)</li> <li>・文化会館大ホール棟杭部ピット改修工事</li> <li>・文化会館空調用配管改修工事</li> <li>・大ホール舞台機構設備改修工事</li> </ul> |
| 上位・個別等<br>関連計画名 |  |
| 事業主体            | 館林市  |

(単位:千円)

| 3力年事業費        | 年度  | 事業費     | 国庫支出金 | 県支出金 | 市債      | その他 | 一般財源   |
|---------------|-----|---------|-------|------|---------|-----|--------|
|               | H29 | 206,214 |       |      | 130,400 |     | 75,814 |
|               | H30 |         |       |      |         |     |        |
|               | H31 |         |       |      |         |     |        |
| H29年度<br>特記事項 |     |         |       |      |         |     |        |



## 事業の内容

|                    |                                    |       |    |       |            |      |           |   |     |    |
|--------------------|------------------------------------|-------|----|-------|------------|------|-----------|---|-----|----|
| 整理番号               | 52                                 | 新規・継続 | 継続 | 担当課・係 | スポーツ振興課管理係 |      |           |   |     |    |
| 総合計画<br>基本構想(基本目的) | V:学ぶよこびや豊かな心を育むまち                  |       |    |       |            |      |           |   |     |    |
| 総合計画<br>基本計画(施策目的) | 15:楽しんでスポーツができる環境があり、スポーツが盛んなまちになる |       |    |       |            |      |           |   |     |    |
| 予算コード              | 款                                  | 8     | 項  | 5     | 目          | 3    | 事業        | 5 | 細事業 | 10 |
| 事業名                | 公園競技施設管理運営                         |       |    |       |            | 細事業名 | 公園競技施設の整備 |   |     |    |

### 【全体計画】

|                 |  |
|-----------------|--|
| 事業目的            | <p><b>【野球場】</b><br/>城沼野球場を現在の利用状況に合わせた規格で、かつ安全に利用できるよう改修する。</p> <p>(背景)<br/>城沼野球場は、軟式野球の規格で整備されているが、市内に硬式野球に対応できる球場がないため、現在は軟式野球(一般、小、中学生)のほか、硬式野球(中、高校生)など、多岐の利用となっている。</p> <p>一方、老朽化により球場全体の安定性が年々低下していることから、グラウンドの凹凸解消のほか、硬式野球の打球の飛距離に対応するため、内外野フェンスの安全シートを設置し、安全に努めたい。</p> |
| 事業概要            | <p>(改修内容)</p> <ul style="list-style-type: none"> <li>・城沼野球場内野整備 1,944千円</li> <li>・内外野フェンスの安全シート設置 16,524千円</li> </ul>  |
| 上位・個別等<br>関連計画名 |  |
| 事業主体            | 館林市  |

(単位:千円)

|               | 年度  | 事業費    | 国庫支出金 | 県支出金 | 市債 | その他 | 一般財源   |
|---------------|-----|--------|-------|------|----|-----|--------|
| 3力年事業費        | H29 |        |       |      |    |     |        |
|               | H30 | 1,944  |       |      |    |     | 1,944  |
|               | H31 | 16,524 |       |      |    |     | 16,524 |
| H29年度<br>特記事項 |     |        |       |      |    |     |        |

## 事業の内容

|                    |                                    |       |    |       |            |      |         |   |     |    |
|--------------------|------------------------------------|-------|----|-------|------------|------|---------|---|-----|----|
| 整理番号               | 53                                 | 新規・継続 | 継続 | 担当課・係 | スポーツ振興課管理係 |      |         |   |     |    |
| 総合計画<br>基本構想(基本目的) | V:学ぶよるこびや豊かな心を育むまち                 |       |    |       |            |      |         |   |     |    |
| 総合計画<br>基本計画(施策目的) | 15:楽しんでスポーツができる環境があり、スポーツが盛んなまちになる |       |    |       |            |      |         |   |     |    |
| 予算コード              | 款                                  | 10    | 項  | 6     | 目          | 2    | 事業      | 5 | 細事業 | 10 |
| 事業名                | 体育施設管理運営                           |       |    |       |            | 細事業名 | 市民体育館整備 |   |     |    |

### 【全体計画】

|                 |  |
|-----------------|--|
| 事業目的            | 社会体育施設として多くの方に利用されている市民体育館は、建設以来48年が経過し、老朽化により建物のあらゆる箇所に破損等が生じているが、利用者に安全・安心して利用してもらえるようアリーナ床面及び照明器具を改修する。   |
| 事業概要            | <p>○実施設計業務委託 2,000千円</p> <p>○アリーナ照明器具改修工事 8,371千円<br/>現在の水銀灯をLEDにすることで、器具の長寿命と消費電力の抑制で維持費が節減される。</p> <p>○アリーナ床面張替え工事(各種目に対応すべく各種施工を含む) 20,926千円<br/>費用を抑えるために、単に既存の床を撤去し新たな床を張り替えるのではなく、老朽化した既存床面の表面を削り、その上に新たなフローリング(18ミリ)を張り付ける。</p> |
| 上位・個別等<br>関連計画名 |  |
| 事業主体            | 館林市  |

(単位:千円)

| 3力年事業費        | 年度                         | 事業費    | 国庫支出金 | 県支出金 | 市債 | その他 | 一般財源   |
|---------------|----------------------------|--------|-------|------|----|-----|--------|
|               | H29                        |        |       |      |    |     |        |
|               | H30                        | 31,297 |       |      |    |     | 31,297 |
|               | H31                        |        |       |      |    |     |        |
| H29年度<br>特記事項 | スポーツ振興くじ助成金事業に該当するか、現在検証中。 |        |       |      |    |     |        |



— 基本目的 VI 便利で快適な住みやすいまち —

- ◆施策目的 16 地域性に応じた土地利用ができているまちになる  
自然や農地を保全しつつ、住環境に配慮した住みやすいまちをめざします
  
- ◆施策目的 17 まちなかににぎわいがあるまちになる  
まちなか居住の促進や散策・回遊できるまちなみの形成などにより、  
人々が交流し、歩いて楽しめるまちをめざします
  
- ◆施策目的 18 人や物が移動しやすく、快適な生活がおくれるまちになる  
良好な居住環境が整備され、住み続けたいと思えるまちをめざします
  
- ◆施策目的 19 緑の多い魅力のあるまちになる  
親しむことのできる公園や緑地のあるまちをめざします

## 事業の内容

|                    |                            |       |    |       |            |   |    |    |     |   |
|--------------------|----------------------------|-------|----|-------|------------|---|----|----|-----|---|
| 整理番号               | 54                         | 新規・継続 | 継続 | 担当課・係 | 農業振興課国土調査係 |   |    |    |     |   |
| 総合計画<br>基本構想(基本目的) | VI: 便利で快適な住みやすいまち          |       |    |       |            |   |    |    |     |   |
| 総合計画<br>基本計画(施策目的) | 16: 地域性に応じた土地利用ができているまちになる |       |    |       |            |   |    |    |     |   |
| 予算コード              | 款                          | 6     | 項  | 1     | 目          | 6 | 事業 | 10 | 細事業 | 5 |
| 事業名                | 地籍調査事業                     |       |    | 細事業名  | 地籍調査事業     |   |    |    |     |   |

### 【全体計画】

|                 |   |
|-----------------|---|
| 事業目的            | 土地の境界及び地番・地目・地積を明確にすることにより、土地の管理や活用における利便性向上を図る。  |
| 事業概要            | 土地の位置や形を記した公図及び登記簿の多くは、明治時代の測量に基づくなど不正確なものも多い。このため、市内のほぼ全域を対象とし、土地所有者の立会を求めて境界を確定・測量し、正確な土地情報(地番・地目・地積)を把握する。なお、この土地情報を法務局に送付し、登記簿と公図と現地を合致させる。 |
| 上位・個別等<br>関連計画名 |   |
| 事業主体            | 館林市   |

(単位: 千円)

|               | 年度  | 事業費    | 国庫支出金 | 県支出金   | 市債 | その他 | 一般財源   |
|---------------|---|--------|-------|--------|----|-----|--------|
| 3年事業費         | H29   | 25,030 |       | 15,025 |    |     | 10,005 |
|               | H30   | 24,950 |       | 15,050 |    |     | 9,900  |
|               | H31   | 27,264 |       | 16,759 |    |     | 10,505 |
| H29年度<br>特記事項 | <ul style="list-style-type: none"> <li>・下早川田町1地区地籍測量</li> <li>・大新田町地籍図原図等作成</li> <li>・下早川田町2地区調査図素図等作成</li> </ul> |        |       |        |    |     |        |

## 事業の内容

|                    |                            |       |    |       |               |   |    |    |     |    |
|--------------------|----------------------------|-------|----|-------|---------------|---|----|----|-----|----|
| 整理番号               | 55                         | 新規・継続 | 継続 | 担当課・係 | 都市計画課計画係      |   |    |    |     |    |
| 総合計画<br>基本構想(基本目的) | VI: 便利で快適な住みやすいまち          |       |    |       |               |   |    |    |     |    |
| 総合計画<br>基本計画(施策目的) | 16: 地域性に応じた土地利用ができていくまちになる |       |    |       |               |   |    |    |     |    |
| 予算コード              | 款                          | 8     | 項  | 4     | 目             | 1 | 事業 | 10 | 細事業 | 80 |
| 事業名                | 都市計画総務                     |       |    | 細事業名  | 土地利用計画等決定推進事業 |   |    |    |     |    |

### 【全体計画】

|                 |  |
|-----------------|--|
| 事業目的            | <p>将来、全国的に人口減少が予想されており、本市においても10年後に約6,000人、25年後には15,000人の人口減少が予想されている。</p> <p>将来の人口規模に見合ったコンパクトシティを目指すために、現状の都市の分析から土地利用等の動向を的確につかみ、館林市都市計画マスタープランなどのこれまでの計画を見直し、長期的な視点にたった都市の将来像、土地利用の基本方針及び都市施設【道路・公園・下水道等】の配置方針等を明らかにする必要がある。</p>   |
| 事業概要            | <ul style="list-style-type: none"> <li>・都市計画基礎調査</li> <li>・都市計画道路の見直し及び道路整備プログラムの策定</li> <li>・ぐんま“まちづくり”ビジョン アクションプログラムの作成</li> <li>・館林市都市計画マスタープランの見直し</li> </ul> <p>現況課題整理とこれまでのまちづくりの検証<br/>全体構想及び地域別構想及び実現化方策の策定<br/>立地適正化計画の策定《総合戦略事業35》</p> <ul style="list-style-type: none"> <li>・総合交通体系調査の検討</li> </ul> <p>【事業期間】 平成23年度～<br/>【事業実績】</p> <p>平成23年度 都市計画基礎調査<br/>平成24～25年度 都市計画道路見直し方針及び道路整備プログラム策定<br/>平成26～28年度 ぐんま“まちづくり”ビジョン アクションプログラム策定<br/>平成27～ 立地適正化計画策定<br/>平成28～ 市都市計画マスタープラン検討</p> |
| 上位・個別等<br>関連計画名 | <p>ぐんま“まちづくり”ビジョン<br/>東毛広域都市計画圏 都市計画区域の整備、開発及び保全の方針</p>  |
| 事業主体            | 群馬県・館林市  |

(単位:千円)

| 3力年事業費        | 年度   | 事業費    | 国庫支出金 | 県支出金 | 市債 | その他 | 一般財源   |
|---------------|--|--------|-------|------|----|-----|--------|
|               | H29  | 20,492 | 4,660 |      |    |     | 15,832 |
|               | H30  | 5,986  |       |      |    |     | 5,986  |
|               | H31  | 4,986  |       |      |    |     | 4,986  |
| H29年度<br>特記事項 | <ul style="list-style-type: none"> <li>・館林市立地適正化計画策定(継続)</li> <li>・館林市都市計画マスタープランの見直し(継続)</li> </ul> |        |       |      |    |     |        |

## 事業の内容

|                    |                       |       |    |       |            |                            |    |   |     |      |
|--------------------|-----------------------|-------|----|-------|------------|----------------------------|----|---|-----|------|
| 整理番号               | 56                    | 新規・継続 | 継続 | 担当課・係 | 商業観光課商業振興係 |                            |    |   |     |      |
| 総合計画<br>基本構想(基本目的) | VI: 便利で快適な住みやすいまち     |       |    |       |            |                            |    |   |     |      |
| 総合計画<br>基本計画(施策目的) | 17: まちなかににぎわいがあるまちになる |       |    |       |            |                            |    |   |     |      |
| 予算コード              | 款                     | 7     | 項  | 1     | 目          | 2                          | 事業 | 7 | 細事業 | 5・10 |
| 事業名                | まちなか商業活性化対策           |       |    |       | 細事業名       | まちなか商業活性化対策<br>まちづくり総合支援事業 |    |   |     |      |

### 【全体計画】

|                 |  |
|-----------------|--|
| 事業目的            | 商店街や商工会議所等への補助、イベントへの支援を通じて、まちなかに「にぎわい」を創出する。  |
| 事業概要            | <p>【細事業: まちなか商業活性化対策】</p> <ul style="list-style-type: none"> <li>・商店街連合会、各商店街の事業費補助</li> <li>・市営無料駐車場(下町、大手町)の借用及び維持・管理</li> <li>・中心市街地で開催される初市、七夕まつりの負担金補助</li> <li>・麵-1グランプリin館林事業費補助</li> <li>・館林まちゼミ、激辛・激甘・激冷グルメ総選挙への事業費補助</li> </ul> <p>【細事業: まちづくり総合支援事業】</p> <ul style="list-style-type: none"> <li>・街路灯の維持管理費助成</li> </ul> |
| 上位・個別等<br>関連計画名 |  |
| 事業主体            | 館林市  |

(単位: 千円)

|               | 年度  | 事業費   | 国庫支出金 | 県支出金 | 市債 | その他 | 一般財源  |
|---------------|-----|-------|-------|------|----|-----|-------|
| 3力年事業費        | H29 | 6,561 |       |      |    |     | 6,561 |
|               | H30 | 6,561 |       |      |    |     | 6,561 |
|               | H31 | 6,561 |       |      |    |     | 6,561 |
| H29年度<br>特記事項 |     |       |       |      |    |     |       |

## 事業の内容

|                    |                       |       |    |       |          |      |               |    |     |   |
|--------------------|-----------------------|-------|----|-------|----------|------|---------------|----|-----|---|
| 整理番号               | 57                    | 新規・継続 | 新規 | 担当課・係 | 建築課住宅施設係 |      |               |    |     |   |
| 総合計画<br>基本構想(基本目的) | VI: 便利で快適な住みやすいまち     |       |    |       |          |      |               |    |     |   |
| 総合計画<br>基本計画(施策目的) | 17: まちなかににぎわいがあるまちになる |       |    |       |          |      |               |    |     |   |
| 予算コード              | 款                     | 8     | 項  | 6     | 目        | 1    | 事業            | 20 | 細事業 | 5 |
| 事業名                | 空家対策関係                |       |    |       |          | 細事業名 | 空家対策関係事業(利活用) |    |     |   |

### 【全体計画】

|                 |   |
|-----------------|---|
| 事業目的            | <p>・空家利活用助成金<br/>年々増えていく空家の問題に対して、購入費用又は家賃の助成等の支援をし、居住可能な空家の利活用を図るとともに移住者・定住者の増加を目指す。また、老朽危険空家の予防にも寄与する。</p>                    |
| 事業概要            | <p>《総合戦略事業22》<br/>・空家利活用助成金<br/>市内の方、市外の方問わず、市内の空家を自ら居住する目的で購入又は賃借した場合に、購入費用の一部又は家賃の一部を補助する。また、貸主に対しても維持管理費用の一部として助成金を交付する。</p> |
| 上位・個別等<br>関連計画名 | 館林市空家等対策基本計画  |
| 事業主体            | 館林市   |

(単位: 千円)

|               | 年度  | 事業費   | 国庫支出金 | 県支出金 | 市債 | その他 | 一般財源  |
|---------------|-----|-------|-------|------|----|-----|-------|
| 3力年事業費        | H29 | 1,726 |       |      |    |     | 1,726 |
|               | H30 | 1,726 |       |      |    |     | 1,726 |
|               | H31 | 1,726 |       |      |    |     | 1,726 |
| H29年度<br>特記事項 |     |       |       |      |    |     |       |



## 事業の内容

|                    |                                |       |    |       |            |        |    |    |     |   |
|--------------------|--------------------------------|-------|----|-------|------------|--------|----|----|-----|---|
| 整理番号               | 58                             | 新規・継続 | 継続 | 担当課・係 | 安全安心課交通政策係 |        |    |    |     |   |
| 総合計画<br>基本構想(基本目的) | VI: 便利で快適な住みやすいまち              |       |    |       |            |        |    |    |     |   |
| 総合計画<br>基本計画(施策目的) | 18: 人や物が移動しやすく、快適な生活がおくれるまちになる |       |    |       |            |        |    |    |     |   |
| 予算コード              | 款                              | 2     | 項  | 1     | 目          | 11     | 事業 | 15 | 細事業 | 5 |
| 事業名                | 公共交通整備事業                       |       |    |       | 細事業名       | 公共交通整備 |    |    |     |   |

### 【全体計画】

|                 |  |
|-----------------|--|
| 事業目的            | 民間路線バスの代替として、交通弱者の足の確保等のため、公共交通機関としての路線バスの安定した継続的運行を図る。  |
| 事業概要            | <ul style="list-style-type: none"> <li>・広域路線バスとして、「館林・板倉北線」、「館林・千代田線」、「館林・板倉線」、「多々良巡回線」、「館林・明和・板倉線」、「渡瀬巡回線」、「館林・明和・千代田線」、「館林・邑楽・千代田線」の8路線の運行に対し、運行費補助金を交付。</li> <li>・車両更新に対し、車両購入費補助金を交付。</li> <li>・館林駅東口と館林厚生病院を結ぶ「厚生病院シャトル線」を運行。</li> <li>・住民ニーズにあった運行経路及びダイヤの見直しを行う。《総合戦略事業39》</li> </ul> |
| 上位・個別等<br>関連計画名 |  |
| 事業主体            | 1市4町(館林市、板倉町、明和町、千代田町、邑楽町)、バス事業者   |

(単位: 千円)

| 3カ年事業費        | 年度             | 事業費     | 国庫支出金  | 県支出金   | 市債     | その他    | 一般財源   |
|---------------|----------------|---------|--------|--------|--------|--------|--------|
|               | H29            | 132,649 |        | 10,106 |        | 54,788 | 67,755 |
| H30           | 128,438        |         | 12,062 |        | 57,276 | 59,100 |        |
| H31           | 132,108        |         | 9,362  |        | 59,262 | 63,484 |        |
| H29年度<br>特記事項 | ・「館林・板倉線」の車両更新 |         |        |        |        |        |        |

## 事業の内容

|                    |                                |       |    |       |          |            |    |   |     |    |
|--------------------|--------------------------------|-------|----|-------|----------|------------|----|---|-----|----|
| 整理番号               | 59                             | 新規・継続 | 継続 | 担当課・係 | 道路河川課維持係 |            |    |   |     |    |
| 総合計画<br>基本構想(基本目的) | VI: 便利で快適な住みやすいまち              |       |    |       |          |            |    |   |     |    |
| 総合計画<br>基本計画(施策目的) | 18: 人や物が移動しやすく、快適な生活がおくれるまちになる |       |    |       |          |            |    |   |     |    |
| 予算コード              | 款                              | 8     | 項  | 2     | 目        | 2          | 事業 | 5 | 細事業 | 15 |
| 事業名                | 道路維持管理                         |       |    |       | 細事業名     | 橋梁長寿命化修繕事業 |    |   |     |    |

### 【全体計画】

| 事業目的            | 館林市内における市道の橋梁は、平成29年3月現在で364橋を有しており、これら多くは高度成長期に集中して建設されたものであり、その内、防災上重要な橋長15m以上の橋梁は51橋ある。今後は供用から50年以上のものや、これらに近いものが増え続け、橋梁の高齢化が急速に進行していき、適切な維持管理を行わなければ橋の補修・架け替えに膨大な費用が必要となる。このことから従来の事後の修繕から、予防的修繕へと転換を図ることにより、財政負担の軽減と道路交通安全性確保を目的として、平成24年度に策定した「館林市橋梁長寿命化修繕計画」に基づき、橋長15m以上の橋梁について、優先的に長寿命化の為に修繕及び定期点検を行い、また、平成26年7月1日に改正された道路法施行規則に基づき、橋長15m未満の橋梁について、5年に1回の頻度で定期点検を行うものである。  |               |                |          |           |  |    |         |  |  |         |     |        |        |        |     |                |               |               |         |          |     |                |               |               |         |          |     |                |              |               |         |          |   |                 |               |                |          |           |
|-----------------|--|---------------|----------------|----------|-----------|--|----|---------|--|--|---------|-----|--------|--------|--------|-----|----------------|---------------|---------------|---------|----------|-----|----------------|---------------|---------------|---------|----------|-----|----------------|--------------|---------------|---------|----------|---|-----------------|---------------|----------------|----------|-----------|
| 事業概要            | <p>○橋長15m以上の橋梁について優先的に長寿命化の為に修繕を行う。(補助対象)<br/>〔過年度の状況〕</p> <ul style="list-style-type: none"> <li>・対象橋梁 51箇所</li> <li>・調査期間 平成20～22年度(39橋:単独)、平成23年度(12橋:補助)</li> <li>・計画策定 平成24～25年度に「館林市橋梁長寿命化修繕計画」を策定(補助)</li> <li>・修繕工事 平成26～27年度に四ツ谷橋修繕工事を実施(補助・NEXCO負担金)<br/>平成27年度 南大橋橋梁(明和町管理)修繕工事(館林市負担金)<br/>平成28年度 谷田川橋修繕工事(補助・明和町負担金)</li> </ul> <p>○橋長15m未満の橋梁について、道路法施行規則に基づく定期点検を行う。(補助対象)</p> <p><b>【総事業費】 230,780千円 (H29～H31)</b></p> <table border="1" style="width: 100%; border-collapse: collapse;"> <thead> <tr> <th rowspan="2">年度</th> <th colspan="3">〔 補 助 〕</th> <th rowspan="2">〔 単 独 〕</th> <th rowspan="2">年度計</th> </tr> <tr> <th>委託(点検)</th> <th>委託(設計)</th> <th>工事・負担金</th> </tr> </thead> <tbody> <tr> <td>H29</td> <td>21,600千円 (76橋)</td> <td>13,770千円 (3橋)</td> <td>59,454千円 (2橋)</td> <td>3,916千円</td> <td>98,740千円</td> </tr> <tr> <td>H30</td> <td>21,600千円 (51橋)</td> <td>12,000千円 (3橋)</td> <td>32,900千円 (3橋)</td> <td>4,320千円</td> <td>70,820千円</td> </tr> <tr> <td>H31</td> <td>20,000千円 (72橋)</td> <td>4,000千円 (1橋)</td> <td>32,900千円 (3橋)</td> <td>4,320千円</td> <td>61,220千円</td> </tr> <tr> <td>計</td> <td>63,200千円 (199橋)</td> <td>29,770千円 (7橋)</td> <td>125,254千円 (8橋)</td> <td>12,556千円</td> <td>230,780千円</td> </tr> </tbody> </table> |               |                |          |           |  | 年度 | 〔 補 助 〕 |  |  | 〔 単 独 〕 | 年度計 | 委託(点検) | 委託(設計) | 工事・負担金 | H29 | 21,600千円 (76橋) | 13,770千円 (3橋) | 59,454千円 (2橋) | 3,916千円 | 98,740千円 | H30 | 21,600千円 (51橋) | 12,000千円 (3橋) | 32,900千円 (3橋) | 4,320千円 | 70,820千円 | H31 | 20,000千円 (72橋) | 4,000千円 (1橋) | 32,900千円 (3橋) | 4,320千円 | 61,220千円 | 計 | 63,200千円 (199橋) | 29,770千円 (7橋) | 125,254千円 (8橋) | 12,556千円 | 230,780千円 |
| 年度              | 〔 補 助 〕  |               |                | 〔 単 独 〕  | 年度計       |  |    |         |  |  |         |     |        |        |        |     |                |               |               |         |          |     |                |               |               |         |          |     |                |              |               |         |          |   |                 |               |                |          |           |
|                 | 委託(点検)   | 委託(設計)        | 工事・負担金         |          |           |  |    |         |  |  |         |     |        |        |        |     |                |               |               |         |          |     |                |               |               |         |          |     |                |              |               |         |          |   |                 |               |                |          |           |
| H29             | 21,600千円 (76橋)   | 13,770千円 (3橋) | 59,454千円 (2橋)  | 3,916千円  | 98,740千円  |  |    |         |  |  |         |     |        |        |        |     |                |               |               |         |          |     |                |               |               |         |          |     |                |              |               |         |          |   |                 |               |                |          |           |
| H30             | 21,600千円 (51橋)   | 12,000千円 (3橋) | 32,900千円 (3橋)  | 4,320千円  | 70,820千円  |  |    |         |  |  |         |     |        |        |        |     |                |               |               |         |          |     |                |               |               |         |          |     |                |              |               |         |          |   |                 |               |                |          |           |
| H31             | 20,000千円 (72橋)   | 4,000千円 (1橋)  | 32,900千円 (3橋)  | 4,320千円  | 61,220千円  |  |    |         |  |  |         |     |        |        |        |     |                |               |               |         |          |     |                |               |               |         |          |     |                |              |               |         |          |   |                 |               |                |          |           |
| 計               | 63,200千円 (199橋)  | 29,770千円 (7橋) | 125,254千円 (8橋) | 12,556千円 | 230,780千円 |  |    |         |  |  |         |     |        |        |        |     |                |               |               |         |          |     |                |               |               |         |          |     |                |              |               |         |          |   |                 |               |                |          |           |
| 上位・個別等<br>関連計画名 | 館林市橋梁長寿命化修繕計画、道路法施行規則第4条の5の2   |               |                |          |           |  |    |         |  |  |         |     |        |        |        |     |                |               |               |         |          |     |                |               |               |         |          |     |                |              |               |         |          |   |                 |               |                |          |           |
| 事業主体            | 館林市  |               |                |          |           |  |    |         |  |  |         |     |        |        |        |     |                |               |               |         |          |     |                |               |               |         |          |     |                |              |               |         |          |   |                 |               |                |          |           |

(単位:千円)

| 3力年事業         | 年度   | 事業費    | 国庫支出金  | 県支出金 | 市債     | その他 | 一般財源   |
|---------------|--|--------|--------|------|--------|-----|--------|
|               | H29  | 98,740 | 52,153 |      | 29,600 |     | 16,987 |
|               | H30  | 70,820 | 36,575 |      | 18,100 |     | 16,145 |
|               | H31  | 61,220 | 31,295 |      | 14,900 |     | 15,025 |
| H29年度<br>特記事項 | <ul style="list-style-type: none"> <li>・橋梁定期点検業務委託 76橋</li> <li>・多々良橋外橋梁補修設計業務委託 3橋</li> <li>・近苗橋修繕工事</li> <li>・辯天橋修繕工事</li> </ul> |        |        |      |        |     |        |

## 事業の内容

|                    |                                |       |    |       |          |               |    |   |     |    |
|--------------------|--------------------------------|-------|----|-------|----------|---------------|----|---|-----|----|
| 整理番号               | 60                             | 新規・継続 | 継続 | 担当課・係 | 道路河川課整備係 |               |    |   |     |    |
| 総合計画<br>基本構想(基本目的) | VI: 便利で快適な住みやすいまち              |       |    |       |          |               |    |   |     |    |
| 総合計画<br>基本計画(施策目的) | 18: 人や物が移動しやすく、快適な生活がおくれるまちになる |       |    |       |          |               |    |   |     |    |
| 予算コード              | 款                              | 8     | 項  | 2     | 目        | 3             | 事業 | 5 | 細事業 | 10 |
| 事業名                | 道路新設改良事業                       |       |    |       | 細事業名     | 道路新設改良事業(市単独) |    |   |     |    |

### 【全体計画】

|                 |   |
|-----------------|---|
| 事業目的            | <p>本市道は地域間を結ぶ幹線道路で、総合計画の方針である市内の幹線道路網を体系的に整備することにより、円滑な道路ネットワークの確立や市内移動手段の利便性、安全性向上、機能的な都市の形成を図る。</p> <p>①市道8199号線外6路線(岡野町)<br/>西部一号線立体交差事業に伴い、市道の分断や踏切の閉鎖により通行に不便を来すことから、地域の生活道路機能を確保するために、迂回道路としての機能を持った拡幅整備、及び新設道路の整備を図る。</p> <p>②市道2級4号線(下早川田町～大島町)<br/>北部第三工業団地の企業進出にあたり、通勤車輛の交通量増加が見込まれ、幅員狭小なことから通行に支障となっているため、待避所を設けることにより改善を図る。</p> |
| 事業概要            | <p>①市道8199号線外6路線改良事業(岡野町)<br/>事業延長 1,077m 事業幅員 5.0m～7.0m 事業費 約147,480千円</p> <p>②市道2級4号線道路改良事業(下早川田町～大島町)<br/>事業延長 950m 事業幅員 5.0m→6.5m(に拡幅(待避所設置) 事業費 約23,500千円</p> <p>【総事業費】 約170,980千円</p>   |
| 上位・個別等<br>関連計画名 | ①西部一号線立体交差事業(群馬県)   |
| 事業主体            | 館林市   |

(単位:千円)

| 3力年事業費        | 年度  | 事業費    | 国庫支出金 | 県支出金 | 市債     | その他 | 一般財源   |
|---------------|---|--------|-------|------|--------|-----|--------|
|               | H29   | 41,075 |       |      | 35,100 |     | 5,975  |
|               | H30   | 24,400 |       |      |        |     | 24,400 |
|               | H31   | 40,800 |       |      |        |     | 40,800 |
| H29年度<br>特記事項 | <ul style="list-style-type: none"> <li>・市道8199号線外6路線道路改良事業(岡野町) 道路改良工事 199m</li> <li>・市道2級4号線道路改良事業(下早川田町外) 道路改良工事 30m</li> </ul> |        |       |      |        |     |        |

## 事業の内容

|                    |                                |       |    |       |          |                    |    |   |     |    |
|--------------------|--------------------------------|-------|----|-------|----------|--------------------|----|---|-----|----|
| 整理番号               | 61                             | 新規・継続 | 継続 | 担当課・係 | 道路河川課整備係 |                    |    |   |     |    |
| 総合計画<br>基本構想(基本目的) | VI: 便利で快適な住みやすいまち              |       |    |       |          |                    |    |   |     |    |
| 総合計画<br>基本計画(施策目的) | 18: 人や物が移動しやすく、快適な生活がおくれるまちになる |       |    |       |          |                    |    |   |     |    |
| 予算コード              | 款                              | 8     | 項  | 2     | 目        | 3                  | 事業 | 5 | 細事業 | 28 |
| 事業名                | 道路新設改良事業                       |       |    |       | 細事業名     | 国道122号館林明和バイパス関連事業 |    |   |     |    |

### 【全体計画】

|                 |   |
|-----------------|---|
| 事業目的            | 国道122号バイパスの事業主体は群馬県となるが、国道122号バイパスで分断される区域の影響を最小限にとどめるため、市も協力して地域間を結ぶ幹線道路網を体系的に補完整備することにより、円滑な道路ネットワークの復元や市内移動手段の利便性、安全性、機能的な市道の再整備を図る。           |
| 事業概要            | <ul style="list-style-type: none"> <li>・市道6184号線<br/>事業延長91m 事業幅員6.0m</li> <li>・市道6189号線<br/>事業延長122m 事業幅員6.0m</li> </ul> <b>【総事業費 約94,024千円】</b> |
| 上位・個別等<br>関連計画名 | 国道122号館林明和バイパス事業(群馬県)   |
| 事業主体            | 館林市   |

(単位:千円)

| 3力年事業費        | 年度                    | 事業費    | 国庫支出金 | 県支出金 | 市債     | その他 | 一般財源  |
|---------------|-----------------------|--------|-------|------|--------|-----|-------|
|               | H29                   | 45,000 |       |      | 40,500 |     | 4,500 |
|               | H30                   |        |       |      |        |     |       |
|               | H31                   |        |       |      |        |     |       |
| H29年度<br>特記事項 | ・道路改良工事(市道6189号線) 負担金 |        |       |      |        |     |       |

## 事業の内容

|                    |                                |       |    |       |          |                 |    |   |     |    |
|--------------------|--------------------------------|-------|----|-------|----------|-----------------|----|---|-----|----|
| 整理番号               | 62                             | 新規・継続 | 継続 | 担当課・係 | 道路河川課整備係 |                 |    |   |     |    |
| 総合計画<br>基本構想(基本目的) | VI: 便利で快適な住みやすいまち              |       |    |       |          |                 |    |   |     |    |
| 総合計画<br>基本計画(施策目的) | 18: 人や物が移動しやすく、快適な生活がおくれるまちになる |       |    |       |          |                 |    |   |     |    |
| 予算コード              | 款                              | 8     | 項  | 2     | 目        | 3               | 事業 | 5 | 細事業 | 30 |
| 事業名                | 道路新設改良事業                       |       |    |       | 細事業名     | 茂林寺前駅西側区域市道整備事業 |    |   |     |    |

### 【全体計画】

|                 |  |
|-----------------|--|
| 事業目的            | この区域は茂林寺前駅の西側に位置し、開発された住宅地と鉄道敷に囲まれた市街化区域内の未利用地となっている。この未利用地は、春秋の長雨や集中降雨により度々宅地浸水等による被害から、改善策が求められていた。そのため雨水冠水対策としての道路整備と併せて、茂林寺前駅の交通結節点としての機能を確保するため広場整備を行い、一体的対策を講じることにより、本市の観光事業にも寄与するものである。 |
| 事業概要            | ・茂林寺前駅西側区域市道整備<br>事業延長 431m 事業幅員 5.0m～12.0m  |
| 上位・個別等<br>関連計画名 |  |
| 事業主体            | 館林市  |

(単位: 千円)

|               | 年度   | 事業費    | 国庫支出金 | 県支出金 | 市債 | その他 | 一般財源   |
|---------------|--|--------|-------|------|----|-----|--------|
| 3力年事業費        | H29  | 8,393  |       |      |    |     | 8,393  |
|               | H30  | 17,766 |       |      |    |     | 17,766 |
|               | H31  | 47,495 |       |      |    |     | 47,495 |
| H29年度<br>特記事項 | <ul style="list-style-type: none"> <li>・整地工事 400m<sup>2</sup></li> <li>・舗装工事 50m</li> <li>・駅前広場基本設計</li> </ul> |        |       |      |    |     |        |

## 事業の内容

|                    |                                |       |    |       |          |                  |    |    |     |   |
|--------------------|--------------------------------|-------|----|-------|----------|------------------|----|----|-----|---|
| 整理番号               | 63                             | 新規・継続 | 継続 | 担当課・係 | 道路河川課整備係 |                  |    |    |     |   |
| 総合計画<br>基本構想(基本目的) | VI: 便利で快適な住みやすいまち              |       |    |       |          |                  |    |    |     |   |
| 総合計画<br>基本計画(施策目的) | 18: 人や物が移動しやすく、快適な生活がおくれるまちになる |       |    |       |          |                  |    |    |     |   |
| 予算コード              | 款                              | 8     | 項  | 2     | 目        | 3                | 事業 | 25 | 細事業 | 5 |
| 事業名                | 道のでこぼこ解消事業(歩道整備)               |       |    |       | 細事業名     | 道のでこぼこ解消事業(歩道整備) |    |    |     |   |

### 【全体計画】

|                 |   |
|-----------------|---|
| 事業目的            | 道路における市内移動手段の利便性、安全性を向上させるため、歩道空間における段差解消及び狭い歩道を広くする整備ならびに、歩行空間における老朽化した排水構造物等によるでこぼこの解消を図り、歩行空間を利用する方々が安全で安心して通行できる整備を進めるものである。  |
| 事業概要            | <p>・道路施設の安全対策工事<br/>市内一円の歩道段差解消<br/>全体計画延長 4,924.0m 9路線(1206・1095・1100・1107・1111・1-6・7215・4103・2-16)<br/>総事業費 385,251千円 内補助対象H20～H22 58,118千円 単独費 327,133千円<br/>H28までの事業延長 2,802.5 m 、 事業費 164,142千円</p> <p>【事業計画】</p> <ul style="list-style-type: none"> <li>・H29 162.0 m、事業費 29,200 千円 (4103・1107)</li> <li>・H30 263.0 m、事業費 48,800 千円 (4103・1107)</li> <li>・H31 50.0 m、事業費 16,170 千円 (4103)</li> </ul> |
| 上位・個別等<br>関連計画名 |   |
| 事業主体            | 館林市   |

(単位:千円)

| 3力年事業費        | 年度   | 事業費    | 国庫支出金 | 県支出金 | 市債 | その他 | 一般財源   |
|---------------|--|--------|-------|------|----|-----|--------|
|               | H29  | 29,200 |       |      |    |     | 29,200 |
|               | H30  | 48,800 |       |      |    |     | 48,800 |
|               | H31  | 16,170 |       |      |    |     | 16,170 |
| H29年度<br>特記事項 | <p>・道のでこぼこ解消事業(歩道整備)</p> <p>市内一円の歩道等段差解消(道路施設安全対策事業)</p> <p>委託(測量設計費)</p> <p>市道4103号線 松原二丁目外 90.0 m</p> <p>工事</p> <p>市道4103号線 松原二丁目外 歩道 50.0 m</p> <p>市道1107号線 仲町外 112.0 m</p> |        |       |      |    |     |        |

## 事業の内容

|                    |                                |       |    |       |              |             |    |    |     |   |
|--------------------|--------------------------------|-------|----|-------|--------------|-------------|----|----|-----|---|
| 整理番号               | 64                             | 新規・継続 | 継続 | 担当課・係 | 都市計画課都市再生推進係 |             |    |    |     |   |
| 総合計画<br>基本構想(基本目的) | VI: 便利で快適な住みやすいまち              |       |    |       |              |             |    |    |     |   |
| 総合計画<br>基本計画(施策目的) | 18: 人や物が移動しやすく、快適な生活がおくれるまちになる |       |    |       |              |             |    |    |     |   |
| 予算コード              | 款                              | 8     | 項  | 4     | 目            | 2           | 事業 | 55 | 細事業 | 5 |
| 事業名                | 西部一号線道路改良事業                    |       |    |       | 細事業名         | 西部一号線道路改良事業 |    |    |     |   |

### 【全体計画】

|                 |  |
|-----------------|--|
| 事業目的            | 本路線は館林駅西側の市街地を南北に通過し、国道50号と国道354号を結ぶ幹線道路であり、本事業区間を境に、北側を県事業の一般県道寺岡館林線として平成19年3月に供用開始、南側を市のまちづくり交付金事業(青柳広内線・西部一号線他2線)として平成21年4月に供用開始。このため中抜けとなっている立体交差事業を計画期間内に完成させて広域交通ネットワークを形成し、円滑な交通の確保と中心市街地の混雑緩和を図るものである。   |
| 事業概要            | <ul style="list-style-type: none"> <li>・東武佐野線立体交差(アンダーパス)</li> <li>※平成22年度事業認可</li> <li>【事業延長】</li> <li>330m</li> <li>【基本幅員】</li> <li>24.0m～27.0m(車道6.0m、歩道2.5m、側道5.0m)</li> <li>【事業期間】</li> <li>平成22年度～平成29年度(8カ年事業)</li> <li>【総事業費】</li> <li>3,057,000千円(県事業費)</li> <li>【用地買収面積】</li> <li>7,039.36㎡(29筆)</li> <li>【事業実績】</li> <li>平成22年度 軌道下詳細設計、用地測量調査、地質調査</li> <li>平成23年度 道路詳細設計、用地買収(4,064.26㎡)</li> <li>平成24年度 用水路設置工、用地買収(1,869.99㎡)</li> <li>平成25年度 東武鉄道株委託工事等、用地買収(1,105.11㎡)</li> <li>平成26年度 東武鉄道株委託工事、県発注工事等</li> <li>平成27年度 東武鉄道株委託工事、県発注工事等</li> </ul> |
| 上位・個別等<br>関連計画名 |  |
| 事業主体            | 群馬県  |

(単位:千円)

|               | 年度  | 事業費    | 国庫支出金 | 県支出金 | 市債     | その他 | 一般財源  |
|---------------|---|--------|-------|------|--------|-----|-------|
| 3カ年事業費        | H29   | 25,098 |       |      | 22,400 |     | 2,698 |
|               | H30   |        |       |      |        |     |       |
|               | H31   |        |       |      |        |     |       |
| H29年度<br>特記事項 | 平成22～28年度の7カ年事業計画であったが、県発注工事の未施工部分があるため事業期間を平成29年度まで延長する予定。 |        |       |      |        |     |       |

## 事業の内容

|                    |                                |       |    |       |                     |   |    |    |     |   |
|--------------------|--------------------------------|-------|----|-------|---------------------|---|----|----|-----|---|
| 整理番号               | 65                             | 新規・継続 | 継続 | 担当課・係 | 都市計画課都市再生推進係        |   |    |    |     |   |
| 総合計画<br>基本構想(基本目的) | VI: 便利で快適な住みやすいまち              |       |    |       |                     |   |    |    |     |   |
| 総合計画<br>基本計画(施策目的) | 18: 人や物が移動しやすく、快適な生活がおくれるまちになる |       |    |       |                     |   |    |    |     |   |
| 予算コード              | 款                              | 8     | 項  | 4     | 目                   | 2 | 事業 | 70 | 細事業 | 5 |
| 事業名                | 東部環状線改良事業(市道3363号線)            |       |    | 細事業名  | 東部環状線改良事業(市道3363号線) |   |    |    |     |   |

### 【全体計画】

|                 |  |
|-----------------|--|
| 事業目的            | 本路線は、中心市街地の慢性的な交通渋滞の解消と通過交通の排除を目的とする幹線道路として、平成7年9月に都市計画決定された環状機能を有する4車線道路であり、その一部である主要地方道佐野行田線から館林藤岡線までの1.1kmは、平成19年4月に2車線にて暫定供用を開始。また佐野行田線より西側には、同機能を有する青柳広内線1.1kmも平成21年4月に2車線で暫定供用され、都市計画道路西部一号線に接続。これにより市内の交通流動に変化が現れ、東部環状線の延伸と早期完成が急務となっている。   |
| 事業概要            | <p>【事業延長】<br/>2,100m(主要地方道館林藤岡線 ～ 一般県道山王赤生田線)</p> <p>【基本幅員】<br/>25.0m(車道部 14.5m 歩道部 9.0m 分離帯 1.5m)</p> <p>【全体事業費】<br/>1,357,000千円</p> <p>【道路規格】<br/>4種1級(設計速度60km/h)</p> <p>【用地買収面積】<br/>51,559.49㎡(104筆)</p> <p>【補償対象建物】<br/>1件</p> <p>【事業期間】<br/>平成21年度～平成29年度(9カ年事業)</p> <p>【事業実績】<br/>平成21年度 中心線測量、平板測量、地質調査<br/>平成22年度 用地境界測量、道路詳細設計等、建物補償1件、用地買収(15,319.76㎡)<br/>平成23年度 工作物補償等、用地買収(20,786.29㎡)<br/>平成24年度 盛土工事、工作物補償等、用地買収(10,106.77㎡)<br/>平成25年度 盛土工事、道路改良工事、工作物補償等、用地買収(2,763.08㎡)<br/>平成26年度 盛土工事、道路改良工事、基層工事、電柱移転補償等、用地買収(2,467.01㎡)<br/>平成27年度 道路改良工事、基層工事</p> |
| 上位・個別等<br>関連計画名 |  |
| 事業主体            | 館林市  |

(単位:千円)

|               | 年度  | 事業費     | 国庫支出金   | 県支出金 | 市債      | その他 | 一般財源   |
|---------------|---|---------|---------|------|---------|-----|--------|
| 3カ年事業費        | H29   | 343,496 | 171,600 |      | 126,300 |     | 45,596 |
|               | H30   | 1,200   |         |      |         |     | 1,200  |
|               | H31   |         |         |      |         |     |        |
| H29年度<br>特記事項 | <ul style="list-style-type: none"> <li>・用地買収 117㎡</li> <li>・舗装工事 2,100m</li> <li>・電柱等移設補償 1式</li> </ul> |         |         |      |         |     |        |



## 事業の内容

|                    |                                |       |    |       |              |      |               |    |     |   |
|--------------------|--------------------------------|-------|----|-------|--------------|------|---------------|----|-----|---|
| 整理番号               | 66                             | 新規・継続 | 継続 | 担当課・係 | 都市計画課都市再生推進係 |      |               |    |     |   |
| 総合計画<br>基本構想(基本目的) | VI: 便利で快適な住みやすいまち              |       |    |       |              |      |               |    |     |   |
| 総合計画<br>基本計画(施策目的) | 18: 人や物が移動しやすく、快適な生活がおくれるまちになる |       |    |       |              |      |               |    |     |   |
| 予算コード              | 款                              | 8     | 項  | 4     | 目            | 2    | 事業            | 90 | 細事業 | 5 |
| 事業名                | 大手町大街道線道路改良事業                  |       |    |       |              | 細事業名 | 大手町大街道線道路改良事業 |    |     |   |

### 【全体計画】

|                 |   |
|-----------------|---|
| 事業目的            | <p>本路線は、館林市の中央に位置し、(都)五号線(主要地方道佐野行田線)と(都)西部一号線を結ぶ幹線道路であり、中心市街地の内環状機能を担う目的で計画されたものである。</p> <p>本区間は、商業・近隣商業地域内にあり、朝夕ラッシュ時の渋滞が著しく、近隣小中学校の通学路に指定されているにもかかわらず、既設道路は歩道がなく、歩行者・自転車利用者の安全・安心を確保する必要がある。</p> <p>また、中心市街地活性化基本計画区域内であり、安全で快適な生活空間と社会変化に対応する多彩な商業空間の形成が求められており、早期事業化することで、本市の根幹的基盤整備を図ることを目的とする。</p> |
| 事業概要            | <p>【事業延長】<br/>870m(本町一丁目交差点～大街道一丁目交差点)</p> <p>【基本幅員】<br/>17.0m(車道部 5.0m×2 歩道部 3.5m×2)</p> <p>【全体事業費】<br/>2,000,000千円(概算)</p> <p>【道路規格】<br/>4種2級(設計速度50km/h)</p> <p>【用地買収面積】<br/>5,000㎡(概算)</p> <p>【補償対象建物】<br/>60件(概算)</p> <p>【事業期間】<br/>平成30年度～平成39年度(10カ年事業)</p>  |
| 上位・個別等<br>関連計画名 |   |
| 事業主体            | 館林市   |

(単位:千円)

| 3カ年事業費        | 年度  | 事業費    | 国庫支出金 | 県支出金 | 市債 | その他 | 一般財源   |
|---------------|-----|--------|-------|------|----|-----|--------|
|               | H29 |        |       |      |    |     |        |
|               | H30 | 4,930  |       |      |    |     | 4,930  |
|               | H31 | 17,000 |       |      |    |     | 17,000 |
| H29年度<br>特記事項 |     |        |       |      |    |     |        |

## 事業の内容

|                    |                                |       |    |       |              |      |             |    |     |   |
|--------------------|--------------------------------|-------|----|-------|--------------|------|-------------|----|-----|---|
| 整理番号               | 67                             | 新規・継続 | 継続 | 担当課・係 | 都市計画課都市再生推進係 |      |             |    |     |   |
| 総合計画<br>基本構想(基本目的) | VI: 便利で快適な住みやすいまち              |       |    |       |              |      |             |    |     |   |
| 総合計画<br>基本計画(施策目的) | 18: 人や物が移動しやすく、快適な生活がおくれるまちになる |       |    |       |              |      |             |    |     |   |
| 予算コード              | 款                              | 8     | 項  | 4     | 目            | 2    | 事業          | 85 | 細事業 | 5 |
| 事業名                | 中央通り線道路改良事業                    |       |    |       |              | 細事業名 | 中央通り線道路改良事業 |    |     |   |

### 【全体計画】

|                 |  |
|-----------------|--|
| 事業目的            | <p>本事業は、(都)青柳広内線と(都)館林駅前通り線および(都)本町通り線を結ぶ都市計画道路中央通り線の一部であり、近隣コミュニティ相互の連携を強化する骨格軸として計画されたものである。</p> <p>事業区間沿線には商店街や銀行等が立ち並び、中心市街地のまちづくりを考える上で非常に重要な路線である。</p> <p>しかし、朝夕ラッシュ時の交通渋滞が著しいことに加えて、学校通学路に指定されているにもかかわらず、既設道路は歩道が未整備のため、歩行者・自転車利用者の安全・安心の確保および円滑な交通を確保する上で早期の整備が望まれている。</p> <p>また、事業区間は中心市街地活性化基本計画区域内であり、便利で快適な生活空間の創出と市街地とりわけ商業空間の再生、活性化が求められているため、本事業の推進により中心市街地活性化を図り、魅力的なまちづくりに寄与することを目的とする。</p> |
| 事業概要            | <p>【事業延長】</p> <p>(1) 都市計画道路中央通り線 560.0m(館林駅入口交差点～本町一丁目交差点)</p> <p>(2) 都市計画道路大手町大街道線 220.0m(本町一丁目交差点部)</p> <p>【基本幅員】</p> <p>(1) 都市計画道路中央通り線 20.0m(車道部7.0m、歩道部8.0m、路上施設部5.0m)</p> <p>(2) 都市計画道路大手町大街道線 17.0m(車道部10.0m、歩道部7.0m)</p> <p>【全体事業費】</p> <p>4,500,000千円</p> <p>【道路規格】</p> <p>4種2級(設計速度40km/h)</p> <p>【事業期間】</p> <p>平成28年度～平成35年度(8カ年事業)</p>   |
| 上位・個別等<br>関連計画名 |  |
| 事業主体            | 群馬県  |

(単位:千円)

| 3カ年事業費        | 年度  | 事業費     | 国庫支出金 | 県支出金    | 市債      | その他 | 一般財源   |
|---------------|---|---------|-------|---------|---------|-----|--------|
|               | H29   | 316,576 |       | 255,620 | 59,400  |     | 1,556  |
|               | H30   | 726,000 |       | 572,000 | 138,600 |     | 15,400 |
|               | H31   | 726,000 |       | 572,000 | 138,600 |     | 15,400 |
| H29年度<br>特記事項 | <ul style="list-style-type: none"> <li>・用地測量・建物調査</li> <li>・用地買収 1,000m<sup>2</sup></li> <li>・建物等補償 8件</li> </ul> |         |       |         |         |     |        |

## 事業の内容

|                    |                                |       |    |       |             |               |    |    |     |   |
|--------------------|--------------------------------|-------|----|-------|-------------|---------------|----|----|-----|---|
| 整理番号               | 68                             | 新規・継続 | 継続 | 担当課・係 | 区画整理課管理係整備係 |               |    |    |     |   |
| 総合計画<br>基本構想(基本目的) | VI: 便利で快適な住みやすいまち              |       |    |       |             |               |    |    |     |   |
| 総合計画<br>基本計画(施策目的) | 18: 人や物が移動しやすく、快適な生活がおくれるまちになる |       |    |       |             |               |    |    |     |   |
| 予算コード              | 款                              | 8     | 項  | 4     | 目           | 3             | 事業 | 15 | 細事業 | 5 |
| 事業名                | 西部第一南地区                        |       |    |       | 細事業名        | 西部第一南土地区画整理事業 |    |    |     |   |

### 【全体計画】

|                 |  |
|-----------------|--|
| 事業目的            | 西部一号線等の都市計画道路の整備を行うとともに、宅地の利用増進を図るため、土地の区画形質の変更、ならびに区画道路、水路、公園等の公共施設の整備を計画的に行う。  |
| 事業概要            | <ul style="list-style-type: none"> <li>・土地利用増進を図るため、換地計画に基づき換地を行う</li> <li>・建物等の移転を行う</li> <li>・道路築造工事を行う</li> </ul> <p>【事業期間】<br/>昭和61年度～平成30年度(33カ年事業)</p> <p>【総事業費】<br/>11,500,000千円</p> <p>【事業実績】<br/>昭和61年度より事業に着手し、平成27年度末現在での進捗状況は、仮換地指定率97.6%、道路築造率88%、建物移転率96.3%そして事業費ベースに換算すると86.3%となっている。</p> |
| 上位・個別等<br>関連計画名 | 西部第一中土地区画整理事業、西部第二土地区画整理事業   |
| 事業主体            | 館林市  |

(単位:千円)

|               | 年度   | 事業費     | 国庫支出金 | 県支出金 | 市債     | その他   | 一般財源    |
|---------------|--|---------|-------|------|--------|-------|---------|
| 3力年事業費        | H29  | 142,792 |       | 51   | 22,500 | 7,401 | 112,840 |
|               | H30  | 250,000 |       | 51   | 25,000 | 5,500 | 219,449 |
|               | H31  | 250,000 |       | 51   | 25,000 | 5,500 | 219,449 |
| H29年度<br>特記事項 | <ul style="list-style-type: none"> <li>・都市計画道路及び区画道路改良工事等(L=540m) 48,000千円</li> <li>・建物等移転補償 77,000千円</li> <li>・配水管布設工事負担金 5,100千円</li> <li>・画地確定測量等委託料 11,000千円</li> <li>・事務費 1,692千円</li> <li>・事業期間延伸予定</li> </ul> |         |       |      |        |       |         |

## 事業の内容

|                    |                                |       |    |       |              |               |    |    |     |   |
|--------------------|--------------------------------|-------|----|-------|--------------|---------------|----|----|-----|---|
| 整理番号               | 69                             | 新規・継続 | 継続 | 担当課・係 | 区画整理課管理係・整備係 |               |    |    |     |   |
| 総合計画<br>基本構想(基本目的) | VI: 便利で快適な住みやすいまち              |       |    |       |              |               |    |    |     |   |
| 総合計画<br>基本計画(施策目的) | 18: 人や物が移動しやすく、快適な生活がおくれるまちになる |       |    |       |              |               |    |    |     |   |
| 予算コード              | 款                              | 8     | 項  | 4     | 目            | 3             | 事業 | 20 | 細事業 | 5 |
| 事業名                | 西部第一中地区                        |       |    |       | 細事業名         | 西部第一中土地区画整理事業 |    |    |     |   |

### 【全体計画】

|                 |  |
|-----------------|--|
| 事業目的            | 館林駅の交通結節機能と利便性の向上のため、西口駅前広場の整備を行う。また、宅地の利用増進を図るため、土地の区画形質の変更、区画道路、水路、公園等の公共施設の整備を計画的に行う。   |
| 事業概要            | <ul style="list-style-type: none"> <li>・土地利用増進を図るため、換地計画に基づき換地を行う</li> <li>・建物等の移転を行う</li> <li>・道路築造工事を行う</li> </ul> <p>【事業期間】<br/>平成元年度～平成37年度(37カ年事業)</p> <p>【総事業費】<br/>8,700,000千円</p> <p>【事業実績】<br/>平成元年度より事業に着手し、平成27年度末現在での進捗状況は、仮換地指定率100%、道路築造率84%、建物移転率95.5%そして事業費ベースに換算すると84.9%となっている。</p> |
| 上位・個別等<br>関連計画名 | 西部第一南土地区画整理事業、西部第二土地区画整理事業   |
| 事業主体            | 館林市  |

(単位:千円)

|               | 年度   | 事業費     | 国庫支出金   | 県支出金 | 市債      | その他   | 一般財源   |
|---------------|--|---------|---------|------|---------|-------|--------|
| 3カ年事業費        | H29  | 204,291 | 72,468  |      | 53,300  | 6,301 | 72,222 |
|               | H30  | 390,000 | 180,054 |      | 150,700 | 5,000 | 54,246 |
|               | H31  | 390,000 | 180,054 |      | 150,700 | 5,000 | 54,246 |
| H29年度<br>特記事項 | <ul style="list-style-type: none"> <li>・都市計画道路及び区画道路改良工事等(L=575m) 86,550千円</li> <li>・建物等移転補償 99,758千円</li> <li>・配水管布設工事負担金 7,010千円</li> <li>・画地確定測量等委託料 9,100千円</li> <li>・事務費 1,873千円</li> </ul> |         |         |      |         |       |        |

## 事業の内容

|                    |                                |       |    |       |              |              |    |    |     |   |
|--------------------|--------------------------------|-------|----|-------|--------------|--------------|----|----|-----|---|
| 整理番号               | 70                             | 新規・継続 | 継続 | 担当課・係 | 区画整理課管理係・整備係 |              |    |    |     |   |
| 総合計画<br>基本構想(基本目的) | VI: 便利で快適な住みやすいまち              |       |    |       |              |              |    |    |     |   |
| 総合計画<br>基本計画(施策目的) | 18: 人や物が移動しやすく、快適な生活がおくれるまちになる |       |    |       |              |              |    |    |     |   |
| 予算コード              | 款                              | 8     | 項  | 4     | 目            | 3            | 事業 | 55 | 細事業 | 5 |
| 事業名                | 西部第二地区                         |       |    |       | 細事業名         | 西部第二土地区画整理事業 |    |    |     |   |

### 【全体計画】

|                 |  |
|-----------------|--|
| 事業目的            | 西部三号線等の都市計画道路の整備を行うとともに、宅地の利用増進を図るため、土地の区画形質の変更、区画道路、水路、公園等の公共施設の整備を計画的に行う。  |
| 事業概要            | 平成24年9月24日より、市施行による土地区画整理事業となる。(法第128条による事業引継)<br><b>【事業期間】</b><br>平成11年度～平成36年度(26カ年継続事業)<br><b>【総事業費】</b><br>10,200,000千円<br><b>【事業実績】</b><br>平成11年度より事業に着手し、平成27年度末現在での進捗状況は、仮換地指定率93.7%、道路築造率44%、建物移転率29.9%そして事業費ベースに換算すると40.1%となっている。 |
| 上位・個別等<br>関連計画名 | 西部第一南土地区画整理事業、西部第一中土地区画整理事業  |
| 事業主体            | 館林市  |

(単位: 千円)

|               | 年度   | 事業費     | 国庫支出金   | 県支出金 | 市債     | その他   | 一般財源    |
|---------------|--|---------|---------|------|--------|-------|---------|
| 3カ年事業費        | H29  | 219,669 | 106,925 |      | 78,600 | 4,402 | 29,742  |
|               | H30  | 450,000 | 230,000 |      | 93,000 | 5,000 | 122,000 |
|               | H31  | 450,000 | 230,000 |      | 93,000 | 5,000 | 122,000 |
| H29年度<br>特記事項 | <ul style="list-style-type: none"> <li>・都市計画道路及び区画道路改良工事等(L=430m) 45,000千円</li> <li>・建物等移転補償 149,610千円</li> <li>・配水管布設工事負担金 7,100千円</li> <li>・画地確定測量等委託料 13,800千円</li> <li>・事務費 4,159千円</li> </ul> |         |         |      |        |       |         |

## 事業の内容

|                    |                                |       |    |       |              |                 |    |   |     |    |
|--------------------|--------------------------------|-------|----|-------|--------------|-----------------|----|---|-----|----|
| 整理番号               | 71                             | 新規・継続 | 継続 | 担当課・係 | 都市計画課都市再生推進係 |                 |    |   |     |    |
| 総合計画<br>基本構想(基本目的) | VI: 便利で快適な住みやすいまち              |       |    |       |              |                 |    |   |     |    |
| 総合計画<br>基本計画(施策目的) | 18: 人や物が移動しやすく、快適な生活がおくれるまちになる |       |    |       |              |                 |    |   |     |    |
| 予算コード              | 款                              | 8     | 項  | 4     | 目            | 4               | 事業 | 5 | 細事業 | 10 |
| 事業名                | 整備費                            |       |    |       | 細事業名         | 館林駅東口駅前広場施設改良事業 |    |   |     |    |

### 【全体計画】

|                 |   |
|-----------------|---|
| 事業目的            | <p>館林駅東口駅前広場は、平成6年3月に完成し、平成21年12月には館林東西駅前広場連絡通路が完成するなど、供用開始から約20年が経過する中で、利用者ニーズの変化が起きている。また、現在、館林駅西口駅前広場の整備が進められており、供用開始後は東西駅前広場で利用状況の大きな変化が予想される。</p> <p>このような変化に対応するために、東口駅前広場の現状の問題点を洗い出し、西口駅前広場との整合性を図りながら、既存施設の改良や東西駅前広場の機能分散を行う計画策定及び実施設計後に、整備工事を行い、駅前広場利用者の利便性向上による交通結節点としての機能強化を図ることを目的とする。</p> |
| 事業概要            | <p>【事業期間】<br/>平成25年度～平成32年度</p> <p>【設計業務】<br/>計画策定及び実施設計業務 1式</p> <p>【整備施設】<br/>シェルター 51m<br/>ベンチ 2台<br/>身障者用駐車スペース 1台<br/>歩道のバリアフリー化 1式<br/>送迎用駐車場拡張 1式</p> <p>【事業実績】<br/>平成25年度 基本計画策定、現地測量<br/>平成26年度 実施設計<br/>平成27年度 シェルター・ベンチ設置</p>  |
| 上位・個別等<br>関連計画名 |   |
| 事業主体            | 館林市   |

(単位:千円)

| 3カ年事業費        | 年度   | 事業費   | 国庫支出金 | 県支出金 | 市債    | その他 | 一般財源  |
|---------------|--|-------|-------|------|-------|-----|-------|
|               | H29  |       |       |      |       |     |       |
|               | H30  | 1,050 |       | 118  | 600   |     | 332   |
|               | H31  | 4,334 |       | 529  | 2,700 |     | 1,105 |
| H29年度<br>特記事項 | 西口駅前広場と進捗の整合性を図りながら事業を執行しているため、H29年度は休止する。 |       |       |      |       |     |       |

## 事業の内容

|                    |                                |       |    |       |          |                |    |    |     |   |
|--------------------|--------------------------------|-------|----|-------|----------|----------------|----|----|-----|---|
| 整理番号               | 72                             | 新規・継続 | 継続 | 担当課・係 | 建築課住宅施設係 |                |    |    |     |   |
| 総合計画<br>基本構想(基本目的) | VI: 便利で快適な住みやすいまち              |       |    |       |          |                |    |    |     |   |
| 総合計画<br>基本計画(施策目的) | 18: 人や物が移動しやすく、快適な生活がおくれるまちになる |       |    |       |          |                |    |    |     |   |
| 予算コード              | 款                              | 8     | 項  | 6     | 目        | 1              | 事業 | 10 | 細事業 | 5 |
| 事業名                | 公営住宅ストック総合改善事業                 |       |    |       | 細事業名     | 公営住宅ストック総合改善事業 |    |    |     |   |

### 【全体計画】

|                 |  |
|-----------------|--|
| 事業目的            | 市民が健康で文化的な生活を送るためには、居住の確保が必要である。そのため、公営住宅ストックの計画的な修繕により、住宅に困窮する低額所得者の高齢者世帯や子育て世帯等が入居しやすい公営住宅を安定的に供給することが重要となる。   |
| 事業概要            | <ul style="list-style-type: none"> <li>・地域住宅等整備計画<br/>県及び各市町村は、子育て世帯や高齢者世帯等が安心して住み続けられる住宅ストックの充実を図り、地域における住宅に対する多様な需要に応じた住宅や居住環境の整備を行う。</li> <li>・整備計画(平成29年度～平成31年度)<br/>給水設備改修工事(上三林町住宅)<br/>(受水槽方式からの給水を増圧ポンプ直結に改め、衛生的でより安全な水質を確保するもの)<br/>エレベーター設置工事(松原住宅)<br/>(市営住宅入居者の利便性を向上し、高齢化に対応するために、既存の中層市営住宅へ共用エレベーターを設置するもの)<br/>屋根及び外壁改修工事(松原住宅、上三林町住宅)<br/>(耐久性向上、躯体への影響の低減のため、屋根の再防水及び外壁の再塗装をするもの)</li> </ul> |
| 上位・個別等<br>関連計画名 | 館林市市営住宅長寿命化計画  |
| 事業主体            | 館林市  |

(単位: 千円)

|               | 年度  | 事業費    | 国庫支出金  | 県支出金 | 市債     | その他    | 一般財源 |
|---------------|---|--------|--------|------|--------|--------|------|
| 3カ年事業費        | H29   | 47,218 | 22,566 |      | 22,500 | 2,152  |      |
|               | H30   | 92,248 |        |      |        | 92,248 |      |
|               | H31   | 48,898 |        |      |        | 48,898 |      |
| H29年度<br>特記事項 | <ul style="list-style-type: none"> <li>・給水設備改修工事(上三林町第3住宅Ⅱ期、上三林町第4住宅Ⅱ期)<br/>受水槽からの給水を増圧ポンプ直結に改め、衛生的でより安全な水質を確保するもの。</li> <li>・屋根及び外壁改修工事(松原第1住宅)<br/>クラックからの雨漏りを防止するため、屋上防水改修や外壁再塗装を行い、躯体への影響を低減するとともに耐久性を向上させるもの。</li> </ul> |        |        |      |        |        |      |

## 事業の内容

|                    |                    |       |    |       |              |            |    |    |     |   |
|--------------------|--------------------|-------|----|-------|--------------|------------|----|----|-----|---|
| 整理番号               | 73                 | 新規・継続 | 継続 | 担当課・係 | 緑のまち推進課緑化政策係 |            |    |    |     |   |
| 総合計画<br>基本構想(基本目的) | VI: 便利で快適な住みやすいまち  |       |    |       |              |            |    |    |     |   |
| 総合計画<br>基本計画(施策目的) | 19: 緑の多い魅力のあるまちになる |       |    |       |              |            |    |    |     |   |
| 予算コード              | 款                  | 8     | 項  | 5     | 目            | 1          | 事業 | 18 | 細事業 | 5 |
| 事業名                | まちなか緑化推進事業         |       |    |       | 細事業名         | まちなか緑化推進事業 |    |    |     |   |

### 【全体計画】

|                 |  |
|-----------------|--|
| 事業目的            | 近年の地球温暖化やヒートアイランド現象により、本市の中心市街地は周辺の地域と比べ、気温の上昇が顕著であり、その要因のひとつとして、中心市街地の緑が不足していることが挙げられる。そこで、中心市街地を「まちなか」と称し、市民と共創することを理念に、まちなかの緑化を推進することで、ヒートアイランド現象の緩和と良好な景観の形成を図り、「日本一暑いまち館林」の生活環境を改善する。また、特に暑さを感じるまちなかをモデル地区として、公共用地や民有地の適正な緑化施策を講じる。 |
| 事業概要            | <b>【公共用地の緑化】</b><br>・駅前広場<br>①花壇更新<br>②コンテナ樹木プランター更新<br>・水と緑のフラワーロード(鶴生田川沿岸)プランター設置<br><b>【民有地の緑化】</b><br>・まちなか緑化推進事業費補助金<br>・水と緑のフラワーロード(鶴生田川沿岸)の緑化推進   |
| 上位・個別等<br>関連計画名 | 館林市都市計画マスタープラン、館林市中心市街地活性化基本計画   |
| 事業主体            | 館林市  |

(単位: 千円)

| 3カ年事業費        | 年度  | 事業費   | 国庫支出金 | 県支出金 | 市債 | その他 | 一般財源  |
|---------------|-----|-------|-------|------|----|-----|-------|
|               | H29 | 2,074 |       |      |    |     | 2,074 |
|               | H30 | 2,000 |       |      |    |     | 2,000 |
|               | H31 | 2,000 |       |      |    |     | 2,000 |
| H29年度<br>特記事項 |     |       |       |      |    |     |       |



## 事業の内容

|                    |                    |       |    |       |              |      |                     |    |     |   |
|--------------------|--------------------|-------|----|-------|--------------|------|---------------------|----|-----|---|
| 整理番号               | 74                 | 新規・継続 | 継続 | 担当課・係 | 緑のまち推進課公園管理係 |      |                     |    |     |   |
| 総合計画<br>基本構想(基本目的) | VI: 便利で快適な住みやすいまち  |       |    |       |              |      |                     |    |     |   |
| 総合計画<br>基本計画(施策目的) | 19: 緑の多い魅力のあるまちになる |       |    |       |              |      |                     |    |     |   |
| 予算コード              | 款                  | 8     | 項  | 5     | 目            | 4    | 事業                  | 65 | 細事業 | 5 |
| 事業名                | 都市公園等整備事業          |       |    |       |              | 細事業名 | 都市公園等整備事業(花山1・2号公園) |    |     |   |

### 【全体計画】

|                 |   |
|-----------------|---|
| 事業目的            | 都市計画決定2・2・20と21花山1号と2号公園(街区公園)は、館林都市計画事業花山土地区画整理事業により公園用地を計画し、館林市花山土地区画整理組合から館林市が引き継いだ。花山土地区画整理区域は、つつじが岡公園に隣接し、城沼・古城沼に囲まれるなど自然環境に恵まれた居住志向の強い地域であり、東北自動車道館林ICに2.5kmと交通条件に恵まれ、近年、急速に住宅が増え、急激に人口が増加している状況であることから、早急な環境整備が必要となっている。 |
| 事業概要            | 花山1号公園(平成25年度～平成30年度)<br>【事業費】<br>32,078千円<br>【公園整備面積】<br>2,752㎡<br>【施設整備】<br>便所 1基、水飲み 1基、四阿 1基、園路灯 2基、ベンチ 4基、車止め 4基、ネットフェンス 190.0m、擁壁 90m、自転車置き場(アスファルト舗装)32㎡、植栽 1式、グランドコート整備 ダスト舗装2,400㎡<br>【事業期間】<br>平成25年度～平成30年度(6カ年事業)   |
| 上位・個別等<br>関連計画名 |   |
| 事業主体            | 館林市   |

(単位:千円)

|               | 年度  | 事業費   | 国庫支出金 | 県支出金 | 市債 | その他 | 一般財源  |
|---------------|-----|-------|-------|------|----|-----|-------|
| 3カ年事業費        | H29 | 8,334 |       |      |    |     | 8,334 |
|               | H30 | 7,791 |       |      |    |     | 7,791 |
|               | H31 |       |       |      |    |     |       |
| H29年度<br>特記事項 |     |       |       |      |    |     |       |

— 基本目的 VII 出会いと交流のある元気で活力のあるまち —

◆施策目的 20 新しい産業が起きるまちになる

創造性あふれ、活力みなぎる産業が育つまちをめざします

◆施策目的 21 事業者の活発な活動により、商工業が盛んなまちになる

魅力とにぎわいあふれる商工業が育ち、活気があるまちをめざします

◆施策目的 22 安定した労働環境が整っているまちになる

市内で働ける環境が整っており、安定的に働けるまちをめざします

◆施策目的 23 農産物を安定して提供できるまちになる

効率的で安定的な農業が営まれ、安全で安心な農産物を提供できるまちをめざします

◆施策目的 24 多くの人を訪れたい個性と魅力のあるまちになる

観光の魅力や物産が充実して、繰り返し訪れてみたいまちをめざします

## 事業の内容

|                    |                          |       |    |       |            |   |    |    |     |   |
|--------------------|--------------------------|-------|----|-------|------------|---|----|----|-----|---|
| 整理番号               | 75                       | 新規・継続 | 継続 | 担当課・係 | 産業政策課企業誘致係 |   |    |    |     |   |
| 総合計画<br>基本構想(基本目的) | VII: 出会いと交流のある元気で活力のあるまち |       |    |       |            |   |    |    |     |   |
| 総合計画<br>基本計画(施策目的) | 20: 新しい産業が起きるまちになる       |       |    |       |            |   |    |    |     |   |
| 予算コード              | 款                        | 7     | 項  | 1     | 目          | 8 | 事業 | 20 | 細事業 | 5 |
| 事業名                | 企業誘致対策                   |       |    | 細事業名  | 企業誘致対策     |   |    |    |     |   |

### 【全体計画】

|                 |   |
|-----------------|---|
| 事業目的            | 企業誘致を推進するために、新たな団地の早期開発に向けた関係機関との協議を進めるとともに、分譲済み団地の早期操業支援や立地を希望する企業へ不動産情報を提供し市内への企業立地の促進を図り、本市の財源確保、雇用の維持・拡大、地域経済の更なる活性化など、「活力あるまちづくり」を推進する。  |
| 事業概要            | <p>《総合戦略事業4》</p> <ul style="list-style-type: none"> <li>・分譲済み団地の企業操業支援<br/>分譲済み団地の未操業地について、購入した企業の早期操業を支援する。</li> <li>・新たな団地開発の推進<br/>既存団地の拡大計画を具体化し、早期開発に努める。</li> <li>・企業立地マッチングの促進<br/>民間の遊休地情報を保有している宅地建物取引業者などに、不動産情報提供者として市に登録していただき、企業ニーズに合った不動産情報を提供しマッチングによる企業立地の促進を図る。</li> <li>・企業誘致優遇制度の研究<br/>新たな団地開発・分譲と整合した時期に併せて、企業誘致優遇策を研究する。</li> </ul> |
| 上位・個別等<br>関連計画名 |   |
| 事業主体            | 館林市   |

(単位:千円)

| 3カ年事業費        | 年度  | 事業費 | 国庫支出金 | 県支出金 | 市債 | その他 | 一般財源 |
|---------------|---|-----|-------|------|----|-----|------|
|               | H29   | 151 |       |      |    |     | 151  |
|               | H30   | 200 |       |      |    |     | 200  |
|               | H31   | 200 |       |      |    |     | 200  |
| H29年度<br>特記事項 | 群馬県が進める新規産業団地候補地選定が決定となれば、新たな団地開発に向けて県企業誘致推進室及び県企業局との協議が開始となり、地元説明会や早期開発に向けた各種調整・設計など事務事業の増大が見込まれる。<br>立地を希望する企業へ不動産情報を提供することによる、市内への企業立地の促進。 |     |       |      |    |     |      |

## 事業の内容

|                    |                          |       |    |       |            |   |    |    |     |   |
|--------------------|--------------------------|-------|----|-------|------------|---|----|----|-----|---|
| 整理番号               | 76                       | 新規・継続 | 新規 | 担当課・係 | 産業政策課企業誘致係 |   |    |    |     |   |
| 総合計画<br>基本構想(基本目的) | VII: 出会いと交流のある元気で活力のあるまち |       |    |       |            |   |    |    |     |   |
| 総合計画<br>基本計画(施策目的) | 20: 新しい産業が起きるまちになる       |       |    |       |            |   |    |    |     |   |
| 予算コード              | 款                        | 7     | 項  | 1     | 目          | 8 | 事業 | 30 | 細事業 | 5 |
| 事業名                | 企業支援事業                   |       |    | 細事業名  | 企業支援事業     |   |    |    |     |   |

### 【全体計画】

|                 |  |
|-----------------|--|
| 事業目的            | <p>安定した雇用を生み出し、それが継続するためには企業経営が安定し、業績良好であり市外へ流出しないことが何よりも大切である。</p> <p>このため、本市団地内の企業を中心とした定期訪問による意見交換を行い、必要な情報提供や国・県・市における各種補助金等の申請手続指導など可能な支援を実施する。</p> <p>また、企業経営の安定・向上を支援するために、企業情報の発信・PRを積極的に行う。更には、空き工場・用地の情報収集・紹介、工場敷地の有効活用を促進し設備投資の拡大で企業が市外流出することなく、元気で継続して操業を続けられるよう支援を行う。</p>   |
| 事業概要            | <p>《総合戦略事業5》</p> <ul style="list-style-type: none"> <li>・企業訪問<br/>職員2名を基本に団地内企業及び団地外の主要企業(従業員30名以上)を定期訪問し、企業の現状や課題を把握すると伴に行政に対する意見や要望などを伺い、可能なものについて協力・支援を行う。</li> <li>・企業情報の発信<br/>市ホームページやパンフレット等で企業情報の発信・PRを行い、新たな受注等に結び付けることにより、企業の業績安定・向上を支援する。</li> <li>・空き工場・用地等の情報収集・紹介<br/>企業訪問やアンケート調査による情報収集により得られた、空き工場・用地等情報を紹介し、市外流出防止に取り組む。</li> <li>・規制緩和を図ることによる設備投資の拡大と市外流出防止<br/>敷地面積に対する緑地・環境施設の面積率の緩和による、設備投資の拡大と市外流出防止に努める。</li> </ul> |
| 上位・個別等<br>関連計画名 |  |
| 事業主体            | 館林市  |

(単位:千円)

| 3力年事業費        | 年度  | 事業費 | 国庫支出金 | 県支出金 | 市債 | その他 | 一般財源 |
|---------------|---|-----|-------|------|----|-----|------|
|               | H29   | 666 |       |      |    |     | 666  |
|               | H30   | 700 |       |      |    |     | 700  |
|               | H31   | 700 |       |      |    |     | 700  |
| H29年度<br>特記事項 | <ul style="list-style-type: none"> <li>・企業PR用パンフレット作成</li> <li>・工場敷地内の緑地・環境施設の面積率緩和を周知し、土地の有効活用設備投資の拡大や市外流出防止に努める。</li> </ul> |     |       |      |    |     |      |

## 事 業 の 内 容

|                    |                               |       |    |       |            |   |    |    |     |   |
|--------------------|-------------------------------|-------|----|-------|------------|---|----|----|-----|---|
| 整理番号               | 77                            | 新規・継続 | 継続 | 担当課・係 | 産業政策課工業振興係 |   |    |    |     |   |
| 総合計画<br>基本構想(基本目的) | VII: 出会いと交流のある元気で活力のあるまち      |       |    |       |            |   |    |    |     |   |
| 総合計画<br>基本計画(施策目的) | 21: 事業者の活発な活動により、商工業が盛んなまちになる |       |    |       |            |   |    |    |     |   |
| 予算コード              | 款                             | 7     | 項  | 1     | 目          | 1 | 事業 | 10 | 細事業 | 5 |
| 事業名                | 商工総務                          |       |    | 細事業名  | 商工総務       |   |    |    |     |   |

### 【全体計画】

|                 |  |
|-----------------|--|
| 事業目的            | <ul style="list-style-type: none"> <li>・館林市住宅リフォーム資金助成金<br/>市内に本店を有する施行業者が行うリフォーム工事を対象とすることで、市内経済の活性化に資するとともに、住宅環境の改善を図る。</li> <li>・館林市多世代同居支援助成金<br/>住宅リフォーム工事を行い、多世代同居をした者に、助成金を交付することで移住・定住者への支援を図る。</li> </ul> <p>※館林市住宅リフォーム資金助成金交付要綱・館林市多世代同居支援助成金交付要綱では、平成29年3月31日限りとなっているが、引き続き経済対策として1年間期間を延長して実施する)</p>  |
| 事業概要            | <p>《総合戦略事業6》</p> <ul style="list-style-type: none"> <li>・館林市住宅リフォーム資金助成金<br/>市内に存する住宅のリフォーム工事を行った者に対し助成金を交付する。<br/>①助成対象者：本市に居住し、当該住宅に居住している者(本助成を申請する日の属する年度の3月末日までにリフォーム工事を完了し、本市に転入し、居住する者を含む。)</li> <li>②助成対象住宅：市内に存する住宅(築年数5年以上)</li> <li>③助成対象経費：20万円以上(消費税込)の工事で市内に本店のある事業者が施工する経費の一部</li> <li>④助成金の額：助成対象経費の10分の1に相当する額とし、5万円を限度とする。ただし、本市に転入し、居住する者又は居住予定の者については、助成対象経費の3分の1に相当する額とし、30万円を限度とする。</li> </ul> <ul style="list-style-type: none"> <li>・館林市多世代同居支援助成金<br/>住宅リフォーム資金助成金の交付決定を受けた者で、当該年度の3月末日までに多世代同居をした者に対し、助成金を交付する。<br/>①助成金の額 一律15万円とする。</li> </ul> |
| 上位・個別等<br>関連計画名 |  |
| 事業主体            | 館林市  |

(単位:千円)

| 3力年事業費        | 年度            | 事業費   | 国庫支出金 | 県支出金 | 市債 | その他 | 一般財源  |
|---------------|---------------|-------|-------|------|----|-----|-------|
|               | H29           | 6,180 |       |      |    |     | 6,180 |
|               | H30           |       |       |      |    |     |       |
|               | H31           |       |       |      |    |     |       |
| H29年度<br>特記事項 | 移住者・定住者への支援拡大 |       |       |      |    |     |       |

## 事業の内容

|                    |                               |       |    |       |            |        |    |    |     |   |
|--------------------|-------------------------------|-------|----|-------|------------|--------|----|----|-----|---|
| 整理番号               | 78                            | 新規・継続 | 継続 | 担当課・係 | 商業観光課商業振興係 |        |    |    |     |   |
| 総合計画<br>基本構想(基本目的) | VII: 出会いと交流のある元気で活力のあるまち      |       |    |       |            |        |    |    |     |   |
| 総合計画<br>基本計画(施策目的) | 21: 事業者の活発な活動により、商工業が盛んなまちになる |       |    |       |            |        |    |    |     |   |
| 予算コード              | 款                             | 7     | 項  | 1     | 目          | 1      | 事業 | 20 | 細事業 | 5 |
| 事業名                | 金券発行事業                        |       |    |       | 細事業名       | 金券発行事業 |    |    |     |   |

### 【全体計画】

|                 |  |
|-----------------|--|
| 事業目的            | 市が現金で交付している市民への各種補助金等を、市内の店舗で使用できる期限付きの金券に切り替えることにより、市内での確実な消費とそれによる商業活性化を図る。                                      |
| 事業概要            | 現金で交付している市民への各種補助金を、市内の店舗で使用できる期限付きの金券で交付する。<br>また、市職員共済会の給付事業やふるさと納税返礼品の一部も金券で交付する。<br>さらに、プレミアム付き(10%)の金券の販売も行う。 |
| 上位・個別等<br>関連計画名 |  |
| 事業主体            | 館林市  |

(単位: 千円)

| 3カ年事業費 | 年度  | 事業費     | 国庫支出金 | 県支出金 | 市債 | その他     | 一般財源   |
|--------|-----|---------|-------|------|----|---------|--------|
|        | H29 | 303,908 |       |      |    | 289,874 | 14,034 |
|        | H30 | 303,908 |       |      |    | 289,874 | 14,034 |
|        | H31 | 303,908 |       |      |    | 289,874 | 14,034 |

|               |           |         |         |        |         |
|---------------|-----------|---------|---------|--------|---------|
| H29年度<br>特記事項 | 発行予定内訳    |         |         |        |         |
|               | 区分        | セット     | 枚数      | 金額(千円) | 備考      |
|               | 金券(補助金等分) | —       | 59,651  | 59,651 |         |
|               | 金券(販売分)   | —       | 14,784  | 14,784 |         |
|               | 小計        | —       | 74,435  | 74,435 |         |
|               | プレミアム付き   | 5,000   | 55,000  | 55,000 | 11枚/セット |
| 合計            | 5,000     | 129,435 | 129,435 |        |         |

## 事業の内容

|                    |                               |       |    |       |            |            |    |   |     |   |
|--------------------|-------------------------------|-------|----|-------|------------|------------|----|---|-----|---|
| 整理番号               | 79                            | 新規・継続 | 継続 | 担当課・係 | 商業観光課商業振興係 |            |    |   |     |   |
| 総合計画<br>基本構想(基本目的) | VII: 出会いと交流のある元気で活力のあるまち      |       |    |       |            |            |    |   |     |   |
| 総合計画<br>基本計画(施策目的) | 21: 事業者の活発な活動により、商工業が盛んなまちになる |       |    |       |            |            |    |   |     |   |
| 予算コード              | 款                             | 7     | 項  | 1     | 目          | 2          | 事業 | 8 | 細事業 | 5 |
| 事業名                | まちなか創業支援事業                    |       |    |       | 細事業名       | まちなか創業支援事業 |    |   |     |   |

### 【全体計画】

|                 |  |
|-----------------|--|
| 事業目的            | <p>創業を希望する方が、パッケージ化された支援メニューを利用することで、中心市街地での新規創業に繋げ、まちなかのにぎわい創出と商業の活性化を図る。</p> <p>・館林市中小企業振興会議からの提言(抜粋)</p> <p>専門家による市場分析や経営計画書等作成の支援が必要</p> <p>新規事業を行おうとする者に対する積極的な支援が必要</p>  |
| 事業概要            | <p>《総合戦略事業10》</p> <p>①構想段階</p> <p>雇用の創出と商業の活性化を図るため、創業に興味のある方や創業しようと考えている方を対象に創業塾を開催し、創業に向けた意思確認や自己分析を行い、創業計画書作成のポイントを学ぶなどして創業の土台を築くとともに、必要な知識を習得する。</p> <p>基本編: 創業に興味のある方 年2回</p> <p>応用編: 創業を目指している方(具体的に希望する業種がある方) 年2回</p> <p>②準備段階</p> <p>中心市街地の空き店舗を利用する創業者に、改装費の一部及び家賃の一部補助を行う。</p> <p>これに加え、創業に関する融資の利子を2年間補給する(商業金融対策)</p> <p>③フォローアップ</p> <p>店舗を広く周知するため、ケーブルテレビの1分PRに出演(経費は市が全額助成)していただくとともに、創業後概ね半年後に中小企業診断士による店舗診断も受診し、経営強化を図る。</p> <p>さらに、広告宣伝費の一部補助や、中小企業診断士、会計士等の専門家による継続的な経営に関する支援を実施し、創業後の経営の継続的な支援を強化する。</p> |
| 上位・個別等<br>関連計画名 |  |
| 事業主体            | 館林市  |

(単位: 千円)

|               | 年度   | 事業費   | 国庫支出金 | 県支出金 | 市債 | その他 | 一般財源  |
|---------------|--|-------|-------|------|----|-----|-------|
| 3カ年事業費        | H29  | 6,387 |       |      |    |     | 6,387 |
|               | H30  | 6,387 |       |      |    |     | 6,387 |
|               | H31  | 6,387 |       |      |    |     | 6,387 |
| H29年度<br>特記事項 | <p>事業の対象区域をまちなかから市内全域に拡大し、「たてばやし商業支援事業」として実施</p> <p>ただし、補助率・補助限度額を差別化し、まちなかへの誘導を図る。</p> <p>改装費補助: まちなか(1/2・1,500千円)その他の区域(1/3・800千円)</p> <p>家賃補助 : まちなか(1/2・100千円)その他の区域(1/3・50千円)</p> <p>他の補助は現行通り</p> <p>まちなか空き店舗情報の掲載対象範囲を市内全域に拡大し、たてばやし商業支援事業へ移管</p> |       |       |      |    |     |       |

## 事業の内容

|                    |                               |       |    |       |            |             |    |   |     |   |
|--------------------|-------------------------------|-------|----|-------|------------|-------------|----|---|-----|---|
| 整理番号               | 80                            | 新規・継続 | 新規 | 担当課・係 | 商業観光課商業振興係 |             |    |   |     |   |
| 総合計画<br>基本構想(基本目的) | VII: 出会いと交流のある元気で活力のあるまち      |       |    |       |            |             |    |   |     |   |
| 総合計画<br>基本計画(施策目的) | 21: 事業者の活発な活動により、商工業が盛んなまちになる |       |    |       |            |             |    |   |     |   |
| 予算コード              | 款                             | 7     | 項  | 1     | 目          | 2           | 事業 | 9 | 細事業 | 5 |
| 事業名                | たてばやし商業支援事業                   |       |    |       | 細事業名       | たてばやし商業支援事業 |    |   |     |   |

### 【全体計画】

|                 |  |
|-----------------|--|
| 事業目的            | <ul style="list-style-type: none"> <li>・館林市空家等対策協議会からの要望により、まちなか創業支援始業の対象区域を市内全域に拡大することで、市全域での創業によるぎわいの創出と既存商業者を支援し、地域経済を活性化させる。</li> <li>・但し、創業関係補助金の補助率・補助限度額を差別化し、まちなかへの誘導を図る。</li> <li>・店舗リニューアル助成金の対象を市外商業者へ拡大し、商業者の誘致とそれに伴う移住・定住の促進を図る。</li> <li>・空き店舗情報システムの運用及び空き店舗利活用促進補助金により、空き店舗の解消を図る。</li> </ul>  |
| 事業概要            | <p>1 創業者への支援<br/>まちなか創業支援事業の対象区域を市内全域に拡大する。但し、創業関係補助金の補助率・補助限度額を差別化し、まちなかへの誘導を図る。</p> <p>2 既存商業者への支援</p> <ul style="list-style-type: none"> <li>・商店店舗診断(商業振興対策から移管)<br/>中小企業診断士が商店の経営改善策を無料でアドバイスし、経営の改善向上を図る。</li> <li>・店舗リニューアル助成金(商工総務から移管)《総合戦略事業7》<br/>市内で営業する商業者が、一定の条件のもと、所有もしくは借用している店舗を改装する場合、対象事業費の一部を助成する。<br/>建替え等の大規模な工事 : 助成率1/2 助成限度額1,000千円<br/>その他のリニューアル工事: 助成率1/3 助成限度額500千円</li> <li>・空き店舗情報システム・空き店舗利活用促進補助金<br/>空き店舗の利活用を促進するため、空き店舗利用希望者と貸し出し希望者をマッチングさせるきっかけづくりをする。<br/>また、空き店舗の利活用を促進するため、空き店舗情報システムに掲載して賃貸借契約が成立した場合に、空き店舗所有者に対して当該空き店舗の固定資産税額の一部を補助する。(固定資産税+都市計画税の1/2 上限50千円)</li> </ul> |
| 上位・個別等<br>関連計画名 |  |
| 事業主体            | 館林市  |

(単位:千円)

|               | 年度   | 事業費    | 国庫支出金 | 県支出金 | 市債 | その他 | 一般財源   |
|---------------|--|--------|-------|------|----|-----|--------|
| 3カ年事業費        | H29  | 11,728 |       |      |    |     | 11,728 |
|               | H30  | 11,728 |       |      |    |     | 11,728 |
|               | H31  | 11,728 |       |      |    |     | 11,728 |
| H29年度<br>特記事項 | <ul style="list-style-type: none"> <li>・まちなか創業支援事業の対象区域を市内全域に拡大<br/>ただし、補助率・補助限度額を差別化し、まちなかへの誘導を図る。<br/>改装費補助: まちなか(1/2・1,500千円) その他の区域(1/3・800千円)<br/>家賃補助 : まちなか(1/2・100千円) その他の区域(1/3・50千円)</li> <li>・店舗リニューアル助成金の対象者を市外商業者へ拡大<br/>助成率・助成限度額を一律1/2・1,000千円から、工事内容により、1/2・1,000千円又は1/3・500千円に改める。</li> <li>・まちなか空き店舗情報の掲載対象範囲を市内全域に拡大し、まちなか創業支援事業より移管</li> </ul> |        |       |      |    |     |        |



## 事業の内容

|                    |                               |       |    |       |            |        |    |    |     |   |
|--------------------|-------------------------------|-------|----|-------|------------|--------|----|----|-----|---|
| 整理番号               | 81                            | 新規・継続 | 継続 | 担当課・係 | 商業観光課商業振興係 |        |    |    |     |   |
| 総合計画<br>基本構想(基本目的) | VII: 出会いと交流のある元気で活力のあるまち      |       |    |       |            |        |    |    |     |   |
| 総合計画<br>基本計画(施策目的) | 21: 事業者の活発な活動により、商工業が盛んなまちになる |       |    |       |            |        |    |    |     |   |
| 予算コード              | 款                             | 7     | 項  | 1     | 目          | 2      | 事業 | 10 | 細事業 | 5 |
| 事業名                | 商業金融対策                        |       |    |       | 細事業名       | 商業金融対策 |    |    |     |   |

### 【全体計画】

|                 |   |
|-----------------|---|
| 事業目的            | <p>中小企業向けの市制度融資を行い、事業者の経営の安定と活性化を図ることで、市内中小企業の振興に寄与する。</p> <p>地方の景気はいまだ不透明な状況であり、中小企業者は借入によるリスクを警戒し積極的な企業活動が阻害されている怖れがある。これに対し、経営安定資金(運転資金)・経営振興資金(設備資金)を利用した事業者や、日本政策金融公庫等の創業融資を利用して創業した創業者に対して利子補給を行うことにより、積極的な企業活動や創業を支援する。</p>  |
| 事業概要            | <p>市制度融資の運営</p> <ul style="list-style-type: none"> <li>・小口資金(運転資金、設備資金)</li> <li>・経営安定資金(運転資金)</li> <li>・経営振興資金(設備資金)</li> </ul> <p>小口資金保証料補助<br/>市制度融資運営に伴う資金預託(取扱い金融機関)<br/>市制度融資運営に伴う損失補償<br/>経営安定資金融資利用者への利子補給<br/>経営振興資金融資利用者への利子補給&lt;&lt;総合戦略事業8&gt;&gt;<br/>日本政策金融公庫等の創業融資を受けて創業した創業者への利子補給</p> |
| 上位・個別等<br>関連計画名 |   |
| 事業主体            | 館林市   |

(単位: 千円)

| 3カ年事業費        | 年度   | 事業費       | 国庫支出金 | 県支出金 | 市債 | その他       | 一般財源   |
|---------------|--|-----------|-------|------|----|-----------|--------|
|               | H29  | 1,198,420 |       |      |    | 1,172,600 | 25,820 |
|               | H30  | 1,192,420 |       |      |    | 1,172,600 | 19,820 |
|               | H31  | 1,192,420 |       |      |    | 1,172,600 | 19,820 |
| H29年度<br>特記事項 | <p>創業融資利子補給金の補給期間延長(2年間)</p> <p>小口資金利率の引下げ(2.0%から1.8%へ)</p> <p>経営安定資金の利子補給は継続分のみ実施</p> |           |       |      |    |           |        |

## 事業の内容

|                    |                               |       |    |       |             |   |    |   |     |    |
|--------------------|-------------------------------|-------|----|-------|-------------|---|----|---|-----|----|
| 整理番号               | 82                            | 新規・継続 | 継続 | 担当課・係 | 産業政策課工業振興係  |   |    |   |     |    |
| 総合計画<br>基本構想(基本目的) | VII: 出会いと交流のある元気で活力のあるまち      |       |    |       |             |   |    |   |     |    |
| 総合計画<br>基本計画(施策目的) | 21: 事業者の活発な活動により、商工業が盛んなまちになる |       |    |       |             |   |    |   |     |    |
| 予算コード              | 款                             | 7     | 項  | 1     | 目           | 3 | 事業 | 5 | 細事業 | 10 |
| 事業名                | 工業振興対策                        |       |    | 細事業名  | 工業技術・技能向上対策 |   |    |   |     |    |

### 【全体計画】

|                 |   |
|-----------------|---|
| 事業目的            | 商工業が盛んなまちになるため、本市工業者の中心である中小企業が必要とする技術力の向上を支援する。  |
| 事業概要            | <ul style="list-style-type: none"> <li>・工業関係研修開催委託<br/>リーダーの育成や技術向上を目指し、人材育成を図る。</li> <li>・中小企業経営相談委託<br/>中小企業診断士や会計士を派遣し、課題解決のサポートを行う。</li> <li>・工業技術技能習得研修事業費補助金<br/>工業技術・工業技能の習得及び普及により労働災害の防止を図る。</li> <li>・人材養成事業助成金<br/>中小企業の人材養成を支援し産業の振興を図る。</li> <li>・産学官研究サポート助成金<br/>中小企業が、大学などの教育機関・研究機関と共同で行う研究を支援する。</li> </ul> |
| 上位・個別等<br>関連計画名 |   |
| 事業主体            | 館林市   |

(単位: 千円)

|               | 年度  | 事業費   | 国庫支出金 | 県支出金 | 市債 | その他 | 一般財源  |
|---------------|-----|-------|-------|------|----|-----|-------|
| 3カ年事業費        | H29 | 1,916 |       |      |    |     | 1,916 |
|               | H30 | 1,916 |       |      |    |     | 1,916 |
|               | H31 | 1,916 |       |      |    |     | 1,916 |
| H29年度<br>特記事項 |     |       |       |      |    |     |       |

## 事業の内容

|                    |                               |       |    |       |            |   |    |   |     |    |
|--------------------|-------------------------------|-------|----|-------|------------|---|----|---|-----|----|
| 整理番号               | 83                            | 新規・継続 | 継続 | 担当課・係 | 産業政策課工業振興係 |   |    |   |     |    |
| 総合計画<br>基本構想(基本目的) | VII: 出会いと交流のある元気で活力のあるまち      |       |    |       |            |   |    |   |     |    |
| 総合計画<br>基本計画(施策目的) | 21: 事業者の活発な活動により、商工業が盛んなまちになる |       |    |       |            |   |    |   |     |    |
| 予算コード              | 款                             | 7     | 項  | 1     | 目          | 3 | 事業 | 5 | 細事業 | 20 |
| 事業名                | 工業振興対策                        |       |    | 細事業名  | 工業販路拡張対策   |   |    |   |     |    |

### 【全体計画】

|                 |  |
|-----------------|--|
| 事業目的            | 商工業が盛んなまちになるためには、工業製品の販路の拡張が必要なので、これにつながるような新製品や新技術の開発等に取り組む中小企業を支援する。   |
| 事業概要            | <ul style="list-style-type: none"> <li>・工業製品開発改善研究事業補助金<br/>県と協調し、新製品や新技術の開発に積極的に取り組む中小企業を支援。</li> <li>・人と食の出会いフェスタ開催委託料<br/>館林地域にある食料品製造業に関する物産の展示・販売。</li> <li>・麦まつり事業委託料<br/>館林の産物である麦を取り上げ、麦に関する物産の展示・販売。</li> <li>・創意くふう開催負担金<br/>創意工夫による発明を奨励し、産業の振興を図る。</li> <li>・産業振興貢献企業表彰式負担金<br/>親企業を表彰し、本市企業と親企業とのつながりを深くするもの。</li> <li>・織物産業振興事業費補助<br/>新製品の開発や販路開拓を促進するとともに団体の発展・活性化を図る。</li> <li>・ISO認証取得支援事業奨励金<br/>ISOを認証取得することで企業経営の強化を図る。</li> <li>・展示会活用支援助成金<br/>展示商談会に出展し、自社技術を紹介することで、新規受注などの販路拡大を図る。</li> <li>・工場等リニューアル補助金<br/>工場や事務所のリフォーム並びに同工場に新たに設備を設置することで、工場等の生産性の向上を図る。</li> <li>・東洋大学Life研究会との連携<br/>産学官連携ネットワーク構築を目的とするLIFE研究会と連携することで市内企業との産学官連携を促進するもの。</li> </ul> |
| 上位・個別等<br>関連計画名 |  |
| 事業主体            |  |

(単位: 千円)

|               | 年度  | 事業費   | 国庫支出金 | 県支出金 | 市債 | その他 | 一般財源  |
|---------------|-----|-------|-------|------|----|-----|-------|
| 3カ年事業費        | H29 | 4,789 |       |      |    |     | 4,789 |
|               | H30 | 4,789 |       |      |    |     | 4,789 |
|               | H31 | 4,789 |       |      |    |     | 4,789 |
| H29年度<br>特記事項 |     |       |       |      |    |     |       |

## 事 業 の 内 容

|                    |                          |       |    |       |            |          |    |    |     |   |
|--------------------|--------------------------|-------|----|-------|------------|----------|----|----|-----|---|
| 整理番号               | 84                       | 新規・継続 | 継続 | 担当課・係 | 産業政策課雇用推進係 |          |    |    |     |   |
| 総合計画<br>基本構想(基本目的) | VII: 出会いと交流のある元気で活力のあるまち |       |    |       |            |          |    |    |     |   |
| 総合計画<br>基本計画(施策目的) | 22: 安定した労働環境が整っているまちになる  |       |    |       |            |          |    |    |     |   |
| 予算コード              | 款                        | 5     | 項  | 1     | 目          | 1        | 事業 | 21 | 細事業 | 5 |
| 事業名                | 雇用安定対策事業                 |       |    |       | 細事業名       | 雇用安定対策事業 |    |    |     |   |

### 【全体計画】

|                 |   |
|-----------------|---|
| 事業目的            | 景気の回復とともに、平成27年度有効求人倍率は1.56倍と、雇用奨励金を創設した平成22年度の0.64倍から大きく改善し、雇用奨励金が意図した雇用創出の目的は十分に達せられたと考えられた。今後は、一億総活躍社会の実現に向けて、正規雇用化やUIターンの支援により、若者が安定して働き、定住できる環境を整備するとともに、働きたい女性、65歳以上の高齢者等の雇用を支援していく。  |
| 事業概要            | <p>《総合戦略事業9》</p> <ul style="list-style-type: none"> <li>・トライアル雇用奨励金<br/>求職困難者の雇用創出を図る。</li> <li>・障がい者雇用奨励金<br/>障がい者の雇用促進を図る。</li> <li>・雇用奨励金(経過措置分:平成28年度下半期受付分) 平成29年度の新規受付は行わない。</li> <li>・高齢者雇用奨励金<br/>65歳以上の高齢者の雇用促進を図る。</li> <li>・女性キャリアアップ奨励金<br/>女性のキャリアアップを支援し、安定した雇用形態の中で能力を発揮できる環境を整備する。</li> <li>○UIターン支援奨励金<br/>若者の定住化の促進を図る。</li> <li>○正規雇用促進奨励金<br/>安定した雇用環境の整備を図る。</li> <li>・地域就職面接会<br/>求人企業と未就労者・転職希望者とのマッチングを支援する。</li> <li>・就業支援講座実施委託<br/>高校生や大学生に地元企業の情報を提供することにより、地元企業の人材確保を支援する。</li> <li>・職業訓練運営会事業費補助<br/>技能労働者(大工職・造園士)の育成と技術水準の向上を図る。</li> </ul> |
| 上位・個別等<br>関連計画名 |   |
| 事業主体            | 館林市   |

(単位:千円)

| 3力年事業費        | 年度  | 事業費    | 国庫支出金 | 県支出金 | 市債 | その他 | 一般財源   |
|---------------|-----|--------|-------|------|----|-----|--------|
|               | H29 | 21,506 |       |      |    |     | 21,506 |
|               | H30 | 15,506 |       |      |    |     | 15,506 |
|               | H31 | 15,506 |       |      |    |     | 15,506 |
| H29年度<br>特記事項 |     |        |       |      |    |     |        |

## 事業の内容

|                    |                          |       |    |       |            |               |    |    |     |      |  |
|--------------------|--------------------------|-------|----|-------|------------|---------------|----|----|-----|------|--|
| 整理番号               | 85                       | 新規・継続 | 継続 | 担当課・係 | 産業政策課雇用推進係 |               |    |    |     |      |  |
| 総合計画<br>基本構想(基本目的) | VII: 出会いと交流のある元気で活力のあるまち |       |    |       |            |               |    |    |     |      |  |
| 総合計画<br>基本計画(施策目的) | 22: 安定した労働環境が整っているまちになる  |       |    |       |            |               |    |    |     |      |  |
| 予算コード              | 款                        | 5     | 項  | 1     | 目          | 1             | 事業 | 35 | 細事業 | 5・10 |  |
| 事業名                | 勤労者金融対策                  |       |    |       | 細事業名       | 勤労者住宅金融対策事業ほか |    |    |     |      |  |

### 【全体計画】

|                 |   |
|-----------------|---|
| 事業目的            | 安定した労働環境整備のため、勤労者が市内に住宅を新築・増改築及び既存住宅・宅地の購入をしようとする場合や、医療費・教育費など生活資金が必要となった場合に、低金利の資金を融資し、勤労者の生活の安定と福祉の向上を図る。 |
| 事業概要            | <ul style="list-style-type: none"> <li>・勤労者住宅資金融資預託金</li> <li>・勤労者生活資金融資預託金</li> </ul>                      |
| 上位・個別等<br>関連計画名 |   |
| 事業主体            | 館林市   |

(単位: 千円)

| 3力年事業費        | 年度  | 事業費    | 国庫支出金 | 県支出金 | 市債 | その他    | 一般財源 |
|---------------|-----|--------|-------|------|----|--------|------|
|               | H29 | 44,386 |       |      |    | 44,386 |      |
|               | H30 | 44,386 |       |      |    | 44,386 |      |
|               | H31 | 44,386 |       |      |    | 44,386 |      |
| H29年度<br>特記事項 |     |        |       |      |    |        |      |

## 事業の内容

|                    |                          |       |    |       |                    |   |    |    |     |   |
|--------------------|--------------------------|-------|----|-------|--------------------|---|----|----|-----|---|
| 整理番号               | 86                       | 新規・継続 | 継続 | 担当課・係 | 農業振興課農業振興係         |   |    |    |     |   |
| 総合計画<br>基本構想(基本目的) | VII: 出会いと交流のある元気で活力のあるまち |       |    |       |                    |   |    |    |     |   |
| 総合計画<br>基本計画(施策目的) | 23: 農産物を安定して提供できるまちになる   |       |    |       |                    |   |    |    |     |   |
| 予算コード              | 款                        | 6     | 項  | 1     | 目                  | 3 | 事業 | 49 | 細事業 | 5 |
| 事業名                | 安全・安心野菜の生産地づくり支援事業       |       |    | 細事業名  | 安全・安心野菜の生産地づくり支援事業 |   |    |    |     |   |

### 【全体計画】

|                 |   |
|-----------------|---|
| 事業目的            | 農産物を安定して供給するまちにするために、最新農業生産技術の効果実証と、土壌改良、低農薬、有機農法など安全な野菜づくりに取り組み、本市を安全・安心な生産地であることを全国に発信する。                               |
| 事業概要            | <p>【新時代対応型農業生産技術効果実証試験圃場の設置】<br/>1ヶ所</p> <p>【市内農地の土壌分析】<br/>400点</p> <p>【事業実績(平成27年度)】<br/>試験圃場 1ヶ所 26a<br/>土壌分析 400点</p> |
| 上位・個別等<br>関連計画名 |   |
| 事業主体            | 館林市   |

(単位:千円)

|               | 年度  | 事業費 | 国庫支出金 | 県支出金 | 市債 | その他 | 一般財源 |
|---------------|---|-----|-------|------|----|-----|------|
| 3カ年事業費        | H29   | 420 |       |      |    |     | 420  |
|               | H30   | 420 |       |      |    |     | 420  |
|               | H31   | 420 |       |      |    |     | 420  |
| H29年度<br>特記事項 | <ul style="list-style-type: none"> <li>・新時代対応型農業生産技術効果実証委託事業</li> <li>生育促進効果の高い最新農業生産技術導入による野菜栽培の優位性の検証</li> <li>ベテラン農家から若手農家へのデータに基づく栽培技術の継承の検証</li> <li>・適正施肥推進のための土壌分析</li> <li>園芸作物栽培圃場の土壌分析</li> </ul> |     |       |      |    |     |      |

## 事業の内容

|                    |                          |       |    |       |            |           |    |    |     |   |
|--------------------|--------------------------|-------|----|-------|------------|-----------|----|----|-----|---|
| 整理番号               | 87                       | 新規・継続 | 継続 | 担当課・係 | 農業振興課農業振興係 |           |    |    |     |   |
| 総合計画<br>基本構想(基本目的) | VII: 出会いと交流のある元気で活力のあるまち |       |    |       |            |           |    |    |     |   |
| 総合計画<br>基本計画(施策目的) | 23: 農産物を安定して提供できるまちになる   |       |    |       |            |           |    |    |     |   |
| 予算コード              | 款                        | 6     | 項  | 1     | 目          | 3         | 事業 | 50 | 細事業 | 5 |
| 事業名                | 6次産業化推進事業                |       |    |       | 細事業名       | 6次産業化推進事業 |    |    |     |   |

### 【全体計画】

|                 |  |
|-----------------|--|
| 事業目的            | 農産物を安定して供給するまちにするために、農家による農作物の加工商品化への取り組みや、商工業者との連携による6次産業化を支援することで、魅力的な農業を目指す。  |
| 事業概要            | <p>《総合戦略事業1》</p> <ul style="list-style-type: none"> <li>・農産物加工商品化事業(継続)<br/>地場産農産物を使った加工品の開発・検討に取り組む業者に委託をし加工商品化を支援する。</li> <li>・地域連携事業(継続)<br/>地域連携ライフサイエンスカフェ</li> <li>・農産物加工商品化支援事業(継続)<br/>市内の農家等が農産物の加工商品化に取り組む場合、経費の2分の1(上限30万円、設備含む)を補助する。</li> <li>・6次産業化農商工マッチング会議(継続)<br/>農業振興課・商業観光課で連携し、農商工業者を参集し、異業種交流的な中から農産物の加工商品化を探っていく。</li> <li>・ブランド力強化事業(継続)<br/>地場産野菜・米等の認知度向上ため、大消費地でのPR活動、館林市推奨品制度(館林ブランド)を実施する。</li> </ul> |
| 上位・個別等<br>関連計画名 |  |
| 事業主体            | 館林市  |

(単位:千円)

| 3力年事業費        | 年度  | 事業費   | 国庫支出金 | 県支出金 | 市債 | その他 | 一般財源  |
|---------------|-----|-------|-------|------|----|-----|-------|
|               | H29 | 1,812 |       |      |    |     | 1,812 |
|               | H30 | 1,812 |       |      |    |     | 1,812 |
|               | H31 | 1,812 |       |      |    |     | 1,812 |
| H29年度<br>特記事項 |     |       |       |      |    |     |       |

## 事業の内容

|                    |                          |       |    |       |            |               |    |    |     |   |
|--------------------|--------------------------|-------|----|-------|------------|---------------|----|----|-----|---|
| 整理番号               | 88                       | 新規・継続 | 継続 | 担当課・係 | 農業振興課農業振興係 |               |    |    |     |   |
| 総合計画<br>基本構想(基本目的) | VII: 出会いと交流のある元気で活力のあるまち |       |    |       |            |               |    |    |     |   |
| 総合計画<br>基本計画(施策目的) | 23: 農産物を安定して提供できるまちになる   |       |    |       |            |               |    |    |     |   |
| 予算コード              | 款                        | 6     | 項  | 1     | 目          | 3             | 事業 | 65 | 細事業 | 5 |
| 事業名                | 耕作放棄地再生活動推進事業            |       |    |       | 細事業名       | 耕作放棄地再生活動推進事業 |    |    |     |   |

### 【全体計画】

|                 |   |
|-----------------|---|
| 事業目的            | 農産物を安定して供給するまちにするために、農業の基盤である耕作放棄地の解消を図る。   |
| 事業概要            | 耕作放棄地を借り受けた農業者が、耕作放棄地を耕作可能な状況に復旧し、その土地を引き続き5年以上耕作すること<br>各年 0.7haの解消<br><br>【事業期間】<br>平成21年度～ |
| 上位・個別等<br>関連計画名 |   |
| 事業主体            | 館林市   |

(単位:千円)

|               | 年度   | 事業費 | 国庫支出金 | 県支出金 | 市債 | その他 | 一般財源 |
|---------------|--|-----|-------|------|----|-----|------|
| 3力年事業費        | H29  | 254 |       |      |    |     | 254  |
|               | H30  | 210 |       |      |    |     | 210  |
|               | H31  | 210 |       |      |    |     | 210  |
| H29年度<br>特記事項 | 耕作放棄地を借り受けた農業者が、耕作放棄地を耕作可能な状態に復旧した時点で事業完了とし、復旧した耕作放棄地を引き続き耕作することを条件に、復旧に要した経費について補助する。 |     |       |      |    |     |      |



## 事業の内容

|                    |                          |       |    |       |            |          |    |   |     |   |
|--------------------|--------------------------|-------|----|-------|------------|----------|----|---|-----|---|
| 整理番号               | 89                       | 新規・継続 | 継続 | 担当課・係 | 農業振興課農業振興係 |          |    |   |     |   |
| 総合計画<br>基本構想(基本目的) | VII: 出会いと交流のある元気で活力のあるまち |       |    |       |            |          |    |   |     |   |
| 総合計画<br>基本計画(施策目的) | 23: 農産物を安定して提供できるまちになる   |       |    |       |            |          |    |   |     |   |
| 予算コード              | 款                        | 6     | 項  | 1     | 目          | 4        | 事業 | 5 | 細事業 | 5 |
| 事業名                | 畜産振興対策事業                 |       |    |       | 細事業名       | 畜産振興対策事業 |    |   |     |   |

### 【全体計画】

|                 |   |
|-----------------|---|
| 事業目的            | 農産物を安定して供給するまちにするために、酪農家の搾乳牛を増すことにより、乳量の増産、安定的な供給を図る。   |
| 事業概要            | <p>優良雌牛導入事業費補助金</p> <p>① 初妊牛導入 …… ホルスタイン種の導入に対し補助<br/>         本事業は平成23年度から平成25年度までの3ヶ年事業であったが、飼料価格の高騰や酪農家の高齢化により、育成牛の飼養頭数が減少していることもあり、搾乳牛の確保と乳量の増産を図るため、事業を継続する。ただし、補助上限金額を30万円から20万円へ引き下げ、上限額はホルスタイン種を受胎しているもの(ホル腹)で20万円、F1を受胎しているもの(F1腹)は10万円とし、ホルスタイン種の導入を推進する。<br/>         市内酪農家19戸 上限1戸1頭 補助率1/2、上限金額1頭 200,000円</p> <p>② ホルスタイン種後継牛育成推進 …… ホルスタイン種の出産に対し補助<br/>         長期に渡って乳量の安定供給が望めるような系統を育成するため、優良系統の授精卵を移植、または自家系統の雌牛に優良な種雄牛の精液を人工授精させる等により、ホルスタイン種(雌)を出産した牛1頭に対し、その育成経費を定額で補助する。<br/>         市内酪農家2戸 上限1戸2頭 補助金額1頭 100,000円</p> <p>①② 合計 100,000円/1頭×2頭×21戸 = 4,200,000円</p> |
| 上位・個別等<br>関連計画名 |   |
| 事業主体            |   |

(単位:千円)

|               | 年度  | 事業費   | 国庫支出金 | 県支出金 | 市債 | その他 | 一般財源  |
|---------------|-----|-------|-------|------|----|-----|-------|
| 3カ年事業費        | H29 | 4,200 |       |      |    |     | 4,200 |
|               | H30 | 4,200 |       |      |    |     | 4,200 |
|               | H31 | 4,200 |       |      |    |     | 4,200 |
| H29年度<br>特記事項 |     |       |       |      |    |     |       |

## 事業の内容

|                    |                          |       |    |       |            |      |            |    |     |   |
|--------------------|--------------------------|-------|----|-------|------------|------|------------|----|-----|---|
| 整理番号               | 90                       | 新規・継続 | 継続 | 担当課・係 | 農業振興課土地改良係 |      |            |    |     |   |
| 総合計画<br>基本構想(基本目的) | VII: 出会いと交流のある元気で活力のあるまち |       |    |       |            |      |            |    |     |   |
| 総合計画<br>基本計画(施策目的) | 23: 農産物を安定して提供できるまちになる   |       |    |       |            |      |            |    |     |   |
| 予算コード              | 款                        | 6     | 項  | 1     | 目          | 5    | 事業         | 23 | 細事業 | 5 |
| 事業名                | 農業基盤整備促進事業               |       |    |       |            | 細事業名 | 農業基盤整備促進事業 |    |     |   |

### 【全体計画】

|                 |  |
|-----------------|--|
| 事業目的            | 農産物を安定して提供するために、狭小で傷みの激しい農道の整備を行い、地域振興作物の生産を促進し、競争力と体質の強化を図ると同時に、担い手への農地集積の加速化を推進し、意欲ある農業者が農業を継続できる環境を整える。   |
| 事業概要            | <ul style="list-style-type: none"> <li>・大曾根地区(上三林町)農道整備<br/>L=430m(4.0/5.0)<br/>【事業期間】平成26年度～平成30年度(5カ年事業)<br/>【補助対象事業費】45,200千円(平成28年度補助対象事業費:17,000千円)<br/>【補助率】国50%、県25%、市25%</li> <li>・北部用水路(大島町)県営事業負担金<br/>L=1,500m<br/>【事業期間】平成29年度～平成35年度(調査2カ年、整備5カ年)<br/>【補助対象事業費】225,000千円(県営調査:7,000千円)<br/>【補助率】国50%、県25%、市25%(県営調査:県50%、市50%)</li> <li>・谷中用水路(岡野町)改良事業負担金<br/>L=590.3m<br/>【事業期間】平成24～29年度(県事業)<br/>【事業費】121,461千円<br/>【負担金額】25,539千円</li> </ul> |
| 上位・個別等<br>関連計画名 |  |
| 事業主体            | 館林市  |

(単位:千円)

| 3カ年事業費        | 年度  | 事業費    | 国庫支出金 | 県支出金  | 市債    | その他 | 一般財源   |
|---------------|-----|--------|-------|-------|-------|-----|--------|
|               | H29 | 50,051 | 8,500 | 4,250 | 3,800 |     | 33,501 |
|               | H30 | 17,546 | 5,400 | 2,700 | 2,400 |     | 7,046  |
|               | H31 | 12,000 |       |       |       |     | 12,000 |
| H29年度<br>特記事項 |     |        |       |       |       |     |        |

## 事業の内容

|                    |                          |       |    |       |            |            |    |    |     |   |
|--------------------|--------------------------|-------|----|-------|------------|------------|----|----|-----|---|
| 整理番号               | 91                       | 新規・継続 | 継続 | 担当課・係 | 農業振興課土地改良係 |            |    |    |     |   |
| 総合計画<br>基本構想(基本目的) | VII: 出会いと交流のある元気で活力のあるまち |       |    |       |            |            |    |    |     |   |
| 総合計画<br>基本計画(施策目的) | 23: 農産物を安定して提供できるまちになる   |       |    |       |            |            |    |    |     |   |
| 予算コード              | 款                        | 6     | 項  | 1     | 目          | 5          | 事業 | 25 | 細事業 | 5 |
| 事業名                | 農村地域基盤整備事業               |       |    |       | 細事業名       | 農村地域基盤整備事業 |    |    |     |   |

### 【全体計画】

|                 |   |
|-----------------|---|
| 事業目的            | 営農の近代化を図り農業の振興発展を期すため、再ほ場整備を実施し、農用地の拡大及び農業にかかる基盤を整備することにより、意欲のある経営体が活躍できる環境整備を推進し、効率的かつ安定的な農業経営の確立を図る。          |
| 事業概要            | ・大島地区<br>農業生産の向上、担い手の育成等地域農業の発展に寄与するために、基盤整備を行う。地元の合意形成を促進し、さらに事業採択に必要な営農計画の詳細である集積促進整備計画を作成する。<br>ほ場整備 A=110ha |
| 上位・個別等<br>関連計画名 |   |
| 事業主体            | 館林市   |

(単位:千円)

|               | 年度  | 事業費   | 国庫支出金 | 県支出金 | 市債 | その他 | 一般財源  |
|---------------|-----|-------|-------|------|----|-----|-------|
| 3力年事業費        | H29 | 2,683 |       |      |    |     | 2,683 |
|               | H30 | 7,146 |       |      |    |     | 7,146 |
|               | H31 | 7,146 |       |      |    |     | 7,146 |
| H29年度<br>特記事項 |     |       |       |      |    |     |       |

## 事業の内容

|                    |                              |       |    |       |            |         |    |    |     |   |
|--------------------|------------------------------|-------|----|-------|------------|---------|----|----|-----|---|
| 整理番号               | 92                           | 新規・継続 | 継続 | 担当課・係 | 商業観光課観光振興係 |         |    |    |     |   |
| 総合計画<br>基本構想(基本目的) | VII: 出会いと交流のある元気で活力のあるまち     |       |    |       |            |         |    |    |     |   |
| 総合計画<br>基本計画(施策目的) | 24: 多くの人が訪れたくなる個性と魅力のあるまちになる |       |    |       |            |         |    |    |     |   |
| 予算コード              | 款                            | 7     | 項  | 1     | 目          | 4       | 事業 | 14 | 細事業 | 5 |
| 事業名                | 観光事業の推進                      |       |    |       | 細事業名       | 観光事業の推進 |    |    |     |   |

### 【全体計画】

|                 |  |
|-----------------|--|
| 事業目的            | 地域経済の活性化を目的として、一年を通して観光客が訪れる「観光の四季型化」を目指すため、観光事業を推進する。   |
| 事業概要            | <ul style="list-style-type: none"> <li>・花ハスまつり他の開催<br/>夏の誘客のため花のまちづくり事業を実施する</li> <li>・放送番組の開催<br/>本市の情報を発信し、広域に周知するため公開番組等を誘致する</li> <li>・桜とこいのぼりの里まつりの開催<br/>ツツジの期間以外の誘客のため花のまちづくり事業を実施する</li> <li>・ググっとぐんま観光キャンペーン<br/>群馬県が実施するキャンペーンに参加し、県との連携によるPRを図る。</li> </ul> |
| 上位・個別等<br>関連計画名 |  |
| 事業主体            | 館林市観光協会  |

(単位: 千円)

|               | 年度  | 事業費   | 国庫支出金 | 県支出金 | 市債 | その他 | 一般財源  |
|---------------|-----|-------|-------|------|----|-----|-------|
| 3力年事業費        | H29 | 6,043 |       |      |    |     | 6,043 |
|               | H30 | 6,043 |       |      |    |     | 6,043 |
|               | H31 | 6,043 |       |      |    |     | 6,043 |
| H29年度<br>特記事項 |     |       |       |      |    |     |       |

## 事業の内容

|                    |                            |       |    |       |               |      |             |   |     |    |
|--------------------|----------------------------|-------|----|-------|---------------|------|-------------|---|-----|----|
| 整理番号               | 93                         | 新規・継続 | 継続 | 担当課・係 | つつじが岡公園課整備運営係 |      |             |   |     |    |
| 総合計画<br>基本構想(基本目的) | VII: 出会いと交流のある元気で活力のあるまち   |       |    |       |               |      |             |   |     |    |
| 総合計画<br>基本計画(施策目的) | 24: 多くの人が訪れたい個性と魅力のあるまちになる |       |    |       |               |      |             |   |     |    |
| 予算コード              | 款                          | 7     | 項  | 1     | 目             | 5    | 事業          | 5 | 細事業 | 10 |
| 事業名                | 公園管理                       |       |    |       |               | 細事業名 | つつじが岡公園管理事業 |   |     |    |

### 【全体計画】

|                 |   |
|-----------------|---|
| 事業目的            | 市民をはじめ多くの観光客の憩いの場として楽しんでいただくため、四季型公園となった「つつじが岡公園」を適正に管理・運営するとともに、更なる集客策を追求する。また、「つつじまつり」の開催により、入園料による公園の管理費の確保及び地元経済の活性化に繋げる。   |
| 事業概要            | <ul style="list-style-type: none"> <li>・つつじが岡公園 整備・管理・運営</li> <li>①公園設備の維持管理・運営</li> <li>②四季の庭エリアの整備・運営《総合戦略事業13》</li> <li>③樹木・植栽管理(灌水、施肥、病虫害駆除、剪定、除草、支柱立てなど)</li> <li>④草刈り、落葉広い、ゴミ収集などの園内清掃</li> <li>⑤公園プロモーション</li> <li>・インバウンド対策《総合戦略事業16》</li> <li>・案内業務</li> <li>・つつじまつりの運営</li> <li>①入園料徴収事務</li> <li>②ポスター・チラシ作成と誘客活動</li> <li>③観光案内・接客</li> <li>④駐車場整備や交通整理、園内清掃など</li> </ul> |
| 上位・個別等<br>関連計画名 |   |
| 事業主体            | 館林市   |

(単位: 千円)

| 3力年事業費        | 年度   | 事業費    | 国庫支出金 | 県支出金  | 市債 | その他    | 一般財源 |
|---------------|--|--------|-------|-------|----|--------|------|
|               | H29  | 76,880 |       | 2,600 |    | 74,280 |      |
|               | H30  | 75,000 |       |       |    | 75,000 |      |
|               | H31  | 75,000 |       |       |    | 75,000 |      |
| H29年度<br>特記事項 | <ul style="list-style-type: none"> <li>・四季の庭の充実とこどもの遊び広場整備</li> <li>・誘客事業(インバウンド強化、近隣施設との連携事業、公園プロモーション強化)</li> <li>・つつじまつり新イベント事業開催</li> <li>・駐車場の整備</li> </ul> |        |       |       |    |        |      |

## 事業の内容

|                    |                            |       |    |       |                |      |           |    |     |    |
|--------------------|----------------------------|-------|----|-------|----------------|------|-----------|----|-----|----|
| 整理番号               | 94                         | 新規・継続 | 継続 | 担当課・係 | つつじが岡公園課つつじ保護係 |      |           |    |     |    |
| 総合計画<br>基本構想(基本目的) | VII: 出会いと交流のある元気で活力のあるまち   |       |    |       |                |      |           |    |     |    |
| 総合計画<br>基本計画(施策目的) | 24: 多くの人が訪れたい個性と魅力のあるまちになる |       |    |       |                |      |           |    |     |    |
| 予算コード              | 款                          | 7     | 項  | 1     | 目              | 5    | 事業        | 15 | 細事業 | 10 |
| 事業名                | つつじ保護育成事業                  |       |    |       |                | 細事業名 | つつじ保護育成事業 |    |     |    |

### 【全体計画】

|                 |   |
|-----------------|---|
| 事業目的            | つつじが岡公園は、400年以上の歴史を持つ地域の貴重な財産であり、植栽されているツツジは古く、古いゆえの価値もある一方、樹勢の弱ったものも見られる。また近年はその歴史的・文化的価値に対する理解が薄れ、入園者も減少している。そのため、本市の観光の中心であり、市民の宝であるつつじが岡公園の古木を現状のまま保持することは難しいが、できる限り保護し、文化財であるつつじ園「躑躅ヶ岡」を次世代に継承することを目的とする。  |
| 事業概要            | <ul style="list-style-type: none"> <li>・ツツジの保護管理<br/>病虫害防除、整枝剪定、施肥、灌水</li> <li>・樹勢回復、開花保持のための調査<br/>土壌改良・根の調査、傾斜地対策、施肥、花芽等調査</li> <li>・後継木の育成<br/>品種の保持、歴史的文化的価値の継承、観賞的価値の高い品種の育成</li> <li>・館林のつつじ啓発活動<br/>歴史的文化的価値の理解促進<br/>シンポジウム等の開催、つつじガイドによる解説、HP・パンフレットによる解説</li> <li>・文化財保護<br/>文化財の保護、利用促進</li> </ul> |
| 上位・個別等<br>関連計画名 | 名勝「躑躅ヶ岡(ツツジ)」管理計画   |
| 事業主体            | 館林市   |

(単位:千円)

| 3カ年事業費        | 年度   | 事業費    | 国庫支出金 | 県支出金 | 市債 | その他   | 一般財源   |
|---------------|--|--------|-------|------|----|-------|--------|
|               | H29  | 29,638 | 2,516 | 754  |    | 4,615 | 21,753 |
|               | H30  | 24,605 |       |      |    | 15    |        |
|               | H31  | 24,605 |       |      |    | 15    |        |
| H29年度<br>特記事項 | <ul style="list-style-type: none"> <li>・つつじ管理</li> <li>・文化財保護事業<br/>名勝「躑躅ヶ岡」傾斜面法面保護工事(1/2国庫補助)</li> <li>・群馬県との共同調査<br/>林業試験場研究負担金</li> </ul> |        |       |      |    |       |        |

## 事業の内容

|                    |                              |       |    |       |               |      |                   |    |     |    |
|--------------------|------------------------------|-------|----|-------|---------------|------|-------------------|----|-----|----|
| 整理番号               | 95                           | 新規・継続 | 継続 | 担当課・係 | つつじが岡公園課整備運営係 |      |                   |    |     |    |
| 総合計画<br>基本構想(基本目的) | VII: 出会いと交流のある元気で活力のあるまち     |       |    |       |               |      |                   |    |     |    |
| 総合計画<br>基本計画(施策目的) | 24: 多くの人が訪れたくなる個性と魅力のあるまちになる |       |    |       |               |      |                   |    |     |    |
| 予算コード              | 款                            | 7     | 項  | 1     | 目             | 5    | 事業                | 20 | 細事業 | 10 |
| 事業名                | つつじが岡ふれあいセンター運営事業            |       |    |       |               | 細事業名 | つつじが岡ふれあいセンター運営事業 |    |     |    |

### 【全体計画】

|                 |  |
|-----------------|--|
| 事業目的            | 公園の新たな施設として、つつじを学ぶ教養施設「つつじ映像学習館」、休憩施設を兼ねた「フードコート・売店」を、市民をはじめ多くの公園利用者に楽しんでいただくとともに、施設の健全運営を図る。  |
| 事業概要            | <ul style="list-style-type: none"> <li>・施設の維持管理               <ul style="list-style-type: none"> <li>①機械警備、設備機器の保守点検など、管理者として安全安心な施設管理を行う。</li> </ul> </li> <li>・フードコート・売店運営               <ul style="list-style-type: none"> <li>①業務委託業者と公園利用者増へ向けて、協働事業の実施《総合戦略事業13》</li> <li>②健全運営へ向けた指導・助言等</li> </ul> </li> <li>・つつじ映像学習館運営               <ul style="list-style-type: none"> <li>①つつじの啓発、学習活動</li> <li>②入館料徴収事務、案内業務等</li> <li>③4Dシアター機器点検《総合戦略事業14》</li> <li>④4Dシアター映像作製業務(4年後を予定とした新作のソフト作製)</li> </ul> </li> </ul> |
| 上位・個別等<br>関連計画名 |  |
| 事業主体            | 館林市  |

(単位:千円)

| 3カ年事業費        | 年度   | 事業費    | 国庫支出金 | 県支出金 | 市債 | その他    | 一般財源   |
|---------------|--|--------|-------|------|----|--------|--------|
|               | H29  | 15,865 |       |      |    | 4,816  | 11,462 |
|               | H30  | 16,000 |       |      |    | 5,000  | 11,000 |
|               | H31  | 31,000 |       |      |    | 10,000 | 21,000 |
| H29年度<br>特記事項 | <ul style="list-style-type: none"> <li>・年間を通じた講座の開催及び企画展示</li> <li>・フードコートとの協同事業</li> <li>・バーベキュー事業</li> </ul> |        |       |      |    |        |        |

## 事業の内容

|                    |                            |       |    |       |              |         |    |    |     |   |
|--------------------|----------------------------|-------|----|-------|--------------|---------|----|----|-----|---|
| 整理番号               | 96                         | 新規・継続 | 継続 | 担当課・係 | 緑のまち推進課緑化政策係 |         |    |    |     |   |
| 総合計画<br>基本構想(基本目的) | VII: 出会いと交流のある元気で活力のあるまち   |       |    |       |              |         |    |    |     |   |
| 総合計画<br>基本計画(施策目的) | 24: 多くの人が訪れたい個性と魅力のあるまちになる |       |    |       |              |         |    |    |     |   |
| 予算コード              | 款                          | 8     | 項  | 5     | 目            | 1       | 事業 | 26 | 細事業 | 5 |
| 事業名                | 花と緑推進事業                    |       |    |       | 細事業名         | 花と緑推進事業 |    |    |     |   |

### 【全体計画】

|                 |  |
|-----------------|--|
| 事業目的            | <p>“花のまち館林”にふさわしい花の飾りつけと館林の歴史・文化・自然・食が共演したことで大きな成果をもたらした「花と緑のぐんまづくり2010in館林」は、館林市を内外に広く発信する原動力となった。</p> <p>この成果と可能性を将来に活かすため、「花と緑の館林づくり協議会」を組織して、館林市に“花のまち”を中心とした市民参加のまちづくりを展開し、花と緑の豊かなまちづくりを推進する。</p> <p>主たる事業として、「花と緑のフェスティバル～緑いっぱい花がほほえむ館林～」を開催し、花と緑の多様な役割を活かすことにより、市民協働による地域活動の活性化と地域の魅力を発信し、おもてなしの心で花のまち館林を訪れた方々に喜んでいただく。また、東日本大震災の被災地へ“花のまち館林”らしい支援も引き続き実施する。</p>  |
| 事業概要            | <p>花と緑のフェスティバル2017～緑いっぱい花がほほえむ館林～</p> <ul style="list-style-type: none"> <li>・飾花</li> <li>期間:平成29年4月22日(土)～5月31日(水)</li> <li>場所:駅前広場、駅前通り、市庁舎周辺、尾曳橋、つつじが岡公園内ほか</li> <li>・イベント広場(つつじが岡公園大芝生広場)</li> <li>期間:平成29年5月3日(水)～4日(木) 2日間</li> <li>内容:緑の体験教室、木かげのイベント等</li> <li>・第4回多々良アカマツ植樹祭(多々良保安林)～ぐんま緑の県民税提案事業～</li> <li>期日:平成29年5月28日(日)</li> <li>内容:抵抗性アカマツ植樹 100本</li> <li>・市民協働</li> <li>協賛企業等の飾花、福祉団体・緑の少年団等による花苗の植え込み、寄せ植えコンテスト、あんだんて美術館、花緑ボランティアによる飾花、広場運営</li> <li>・女川町復興支援事業</li> </ul> |
| 上位・個別等<br>関連計画名 |  |
| 事業主体            | 花と緑の館林づくり協議会   |

(単位:千円)

| 3カ年事業費 | 年度    | 事業費   | 国庫支出金 | 県支出金 | 市債 | その他   | 一般財源  |
|--------|-------|-------|-------|------|----|-------|-------|
|        | H29   | 9,000 |       | 141  |    |       | 8,859 |
| H30    | 9,000 |       | 141   |      |    | 8,859 |       |
| H31    | 9,000 |       |       |      |    | 9,000 |       |

|               |  |
|---------------|--|
| H29年度<br>特記事項 |  |
|---------------|--|





— 基本目的 VIII まちづくりのしくみが整い発展できるまち —

◆施策目的 25 まちづくりを市民と行政が共創して行うまちになる

地域のさまざまな人々や団体、組織、行政が、共にまちを創り、新しい価値を創りだしつつ、社会目的を達成するしくみが整っているまちをめざします

◆施策目的 26 人権尊重の意識が生活のなかに定着した住みよいまちになる

すべての市民が相互理解と共生の意識を持っているまちをめざします

◆施策目的 27 高品質で生産性の高い行政活動が展開されているまちになる

目的を常に意識し、成果を重視する行政経営システムが整っているとともに、健全な財政運営がなされ、高品質で生産性の高い行政活動をめざします

◆施策目的 28 開かれた行政となり、透明性の高いまちになる

市民との共創を促すため、まちづくりの情報がわかりやすく提供され、また入手できるしくみが整い信頼される行政が展開されているまちをめざします

## 事 業 の 内 容

|                    |                            |       |    |       |            |      |                  |   |     |    |
|--------------------|----------------------------|-------|----|-------|------------|------|------------------|---|-----|----|
| 整理番号               | 97                         | 新規・継続 | 継続 | 担当課・係 | 市民協働課市民協働係 |      |                  |   |     |    |
| 総合計画<br>基本構想(基本目的) | Ⅷ:まちづくりのしくみが整い発展できるまち      |       |    |       |            |      |                  |   |     |    |
| 総合計画<br>基本計画(施策目的) | 25:まちづくりを市民と行政が共創して行うまちになる |       |    |       |            |      |                  |   |     |    |
| 予算コード              | 款                          | 2     | 項  | 1     | 目          | 7    | 事業               | 5 | 細事業 | 25 |
| 事業名                | 市民活動推進事業                   |       |    |       |            | 細事業名 | NPO・ボランティア活動支援事業 |   |     |    |

### 【全体計画】

|                 |  |
|-----------------|--|
| 事業目的            | 市民協働の理念を普及・啓発するとともに、課題解決型の市民活動を育成するための事業   |
| 事業概要            | <ul style="list-style-type: none"> <li>・市民協働のまちづくり講演会等の開催</li> <li>・市民活動団体トップミーティングの開催</li> <li>・市民活動セミナーの開催</li> <li>・NPO法人事務処理研修会の開催</li> <li>・市民活動支援センター、ポータルサイトの研究</li> <li>・市民活動情報紙の発行</li> </ul> |
| 上位・個別等<br>関連計画名 |  |
| 事業主体            | 館林市  |

(単位:千円)

| 3カ年事業費        | 年度  | 事業費 | 国庫支出金 | 県支出金 | 市債 | その他 | 一般財源 |
|---------------|-----|-----|-------|------|----|-----|------|
|               | H29 | 386 |       | 273  |    |     | 113  |
| H30           | 386 |     | 273   |      |    | 113 |      |
| H31           | 386 |     | 273   |      |    | 113 |      |
| H29年度<br>特記事項 |     |     |       |      |    |     |      |

## 事業の内容

|                    |                            |       |    |       |        |       |    |    |     |   |
|--------------------|----------------------------|-------|----|-------|--------|-------|----|----|-----|---|
| 整理番号               | 98                         | 新規・継続 | 継続 | 担当課・係 | 行政課行政係 |       |    |    |     |   |
| 総合計画<br>基本構想(基本目的) | VIII:まちづくりのしくみが整い発展できるまち   |       |    |       |        |       |    |    |     |   |
| 総合計画<br>基本計画(施策目的) | 25:まちづくりを市民と行政が共創して行うまちになる |       |    |       |        |       |    |    |     |   |
| 予算コード              | 款                          | 2     | 項  | 1     | 目      | 10    | 事業 | 10 | 細事業 | 5 |
| 事業名                | 区行政運営                      |       |    |       | 細事業名   | 区行政運営 |    |    |     |   |

### 【全体計画】

|                 |  |
|-----------------|--|
| 事業目的            | 行政区などの地域コミュニティ活動における自治意識を高める。  |
| 事業概要            | <ul style="list-style-type: none"> <li>・区長協議会等との連携(区長協議会の開催、次世代を担う地域リーダー育成事業)</li> <li>・一区一彩事業の実施</li> </ul> |
| 上位・個別等<br>関連計画名 |  |
| 事業主体            | 館林市  |

(単位:千円)

|               | 年度  | 事業費    | 国庫支出金 | 県支出金 | 市債 | その他 | 一般財源   |
|---------------|-----|--------|-------|------|----|-----|--------|
| 3力年事業費        | H29 | 79,359 |       |      |    |     | 79,359 |
|               | H30 | 79,000 |       |      |    |     | 79,000 |
|               | H31 | 79,000 |       |      |    |     | 79,000 |
| H29年度<br>特記事項 |     |        |       |      |    |     |        |

## 事 業 の 内 容

|                    |                                |       |    |       |            |            |    |    |     |   |  |
|--------------------|--------------------------------|-------|----|-------|------------|------------|----|----|-----|---|--|
| 整理番号               | 99                             | 新規・継続 | 継続 | 担当課・係 | 市民協働課市民協働係 |            |    |    |     |   |  |
| 総合計画<br>基本構想(基本目的) | Ⅷ:まちづくりのしくみが整い発展できるまち          |       |    |       |            |            |    |    |     |   |  |
| 総合計画<br>基本計画(施策目的) | 26:人権尊重の意識が生活のなかに定着した住みよいまちになる |       |    |       |            |            |    |    |     |   |  |
| 予算コード              | 款                              | 2     | 項  | 1     | 目          | 7          | 事業 | 20 | 細事業 | 5 |  |
| 事業名                | 男女共同参画推進事業                     |       |    |       | 細事業名       | 男女共同参画推進事業 |    |    |     |   |  |

### 【全体計画】

|                 |  |
|-----------------|--|
| 事業目的            | 男女が共に輝き、生き生きと暮らせる男女共同参画社会をつくることを目的に策定した、「第5次館林市男女共同参画基本計画(平成29年度～平成33年度)」における数値目標に向かって、関係各課の施策を総合的、計画的に推進する。                                     |
| 事業概要            | <ul style="list-style-type: none"> <li>・第5次男女共同参画基本計画の進行管理</li> <li>・男女共同参画審議会の開催</li> <li>・男女共同参画推進会議の開催</li> <li>・男女共同参画講演会等啓発事業の実施</li> </ul> |
| 上位・個別等<br>関連計画名 | 館林市男女共同参画基本計画  |
| 事業主体            | 館林市  |

(単位:千円)

| 3力年事業費        | 年度  | 事業費 | 国庫支出金 | 県支出金 | 市債 | その他 | 一般財源 |
|---------------|-----|-----|-------|------|----|-----|------|
|               | H29 | 665 |       |      |    |     | 665  |
| H30           | 665 |     |       |      |    | 665 |      |
| H31           | 665 |     |       |      |    | 665 |      |
| H29年度<br>特記事項 |     |     |       |      |    |     |      |

## 事業の内容

|                    |                                |       |    |       |            |                      |    |    |     |   |
|--------------------|--------------------------------|-------|----|-------|------------|----------------------|----|----|-----|---|
| 整理番号               | 100                            | 新規・継続 | 継続 | 担当課・係 | 生涯学習課生涯学習係 |                      |    |    |     |   |
| 総合計画<br>基本構想(基本目的) | Ⅷ:まちづくりのしくみが整い発展できるまち          |       |    |       |            |                      |    |    |     |   |
| 総合計画<br>基本計画(施策目的) | 26:人権尊重の意識が生活のなかに定着した住みよいまちになる |       |    |       |            |                      |    |    |     |   |
| 予算コード              | 款                              | 10    | 項  | 5     | 目          | 1                    | 事業 | 20 | 細事業 | 5 |
| 事業名                | 人権教育促進事業                       |       |    |       | 細事業名       | 社会人権教育促進事業(社会人権推進事業) |    |    |     |   |

### 【全体計画】

|                 |   |
|-----------------|---|
| 事業目的            | 社会人権教育促進事業の推進   |
| 事業概要            | <ul style="list-style-type: none"> <li>・人権教育セミナーの開催</li> <li>・社会人権教育指導者養成講座の開催</li> <li>・集会所を活用した人権教育推進事業の実施</li> </ul> |
| 上位・個別等<br>関連計画名 |   |
| 事業主体            | 館林市   |

(単位:千円)

| 3力年事業費        | 年度  | 事業費   | 国庫支出金 | 県支出金 | 市債 | その他 | 一般財源  |
|---------------|-----|-------|-------|------|----|-----|-------|
|               | H29 | 1,969 |       | 100  |    |     | 1,869 |
|               | H30 | 1,969 |       | 100  |    |     | 1,869 |
|               | H31 | 1,969 |       | 100  |    |     | 1,869 |
| H29年度<br>特記事項 |     |       |       |      |    |     |       |

## 事業の内容

|                    |                                |       |    |       |          |          |    |   |     |   |
|--------------------|--------------------------------|-------|----|-------|----------|----------|----|---|-----|---|
| 整理番号               | 101                            | 新規・継続 | 継続 | 担当課・係 | 企画課政策推進係 |          |    |   |     |   |
| 総合計画<br>基本構想(基本目的) | Ⅷ:まちづくりのしくみが整い発展できるまち          |       |    |       |          |          |    |   |     |   |
| 総合計画<br>基本計画(施策目的) | 27:高品質で生産性の高い行政活動が展開されているまちになる |       |    |       |          |          |    |   |     |   |
| 予算コード              | 款                              | 2     | 項  | 1     | 目        | 6        | 事業 | 9 | 細事業 | 3 |
| 事業名                | 政策調整推進事業                       |       |    |       | 細事業名     | 政策調整推進事業 |    |   |     |   |

### 【全体計画】

|                 |  |
|-----------------|--|
| 事業目的            | 総合計画を計画的に推進していくため、市政全般にわたる政策立案及び調整を図る  |
| 事業概要            | <ul style="list-style-type: none"> <li>・特命事項をはじめとした各種調整業務を行う</li> <li>・渡良瀬川及び利根川架橋促進協議会への負担金(協議会事業として、栃木・群馬・埼玉3県への要望活動を行う)</li> <li>・両毛地域東武鉄道沿線活性化協議会への負担金(協議会事業として、東武鉄道及び両毛地域の自治体と連携した事業を行う)</li> </ul> |
| 上位・個別等<br>関連計画名 |  |
| 事業主体            | 館林市  |

(単位:千円)

| 3力年事業費        | 年度  | 事業費   | 国庫支出金 | 県支出金 | 市債 | その他 | 一般財源  |
|---------------|-----|-------|-------|------|----|-----|-------|
|               | H29 | 1,039 |       |      |    |     | 1,039 |
|               | H30 | 1,039 |       |      |    |     | 1,039 |
|               | H31 | 1,039 |       |      |    |     | 1,039 |
| H29年度<br>特記事項 |     |       |       |      |    |     |       |

## 事業の内容

|                    |                                |       |    |       |          |               |    |    |     |    |
|--------------------|--------------------------------|-------|----|-------|----------|---------------|----|----|-----|----|
| 整理番号               | 102                            | 新規・継続 | 継続 | 担当課・係 | 企画課政策推進係 |               |    |    |     |    |
| 総合計画<br>基本構想(基本目的) | Ⅷ:まちづくりのしくみが整い発展できるまち          |       |    |       |          |               |    |    |     |    |
| 総合計画<br>基本計画(施策目的) | 27:高品質で生産性の高い行政活動が展開されているまちになる |       |    |       |          |               |    |    |     |    |
| 予算コード              | 款                              | 2     | 項  | 1     | 目        | 6             | 事業 | 25 | 細事業 | 15 |
| 事業名                | まちひとしごと創生推進事業                  |       |    |       | 細事業名     | まちひとしごと創生推進事業 |    |    |     |    |

### 【全体計画】

|                 |   |
|-----------------|---|
| 事業目的            | <p>少子高齢化問題は、社会保障費用や経済システムへの影響が深刻であり、大きな社会的課題となっている。この状況を打開するため、平成27年10月に将来を見据えた「まち・ひと・しごと創生人口ビジョン・総合戦略」を策定した。</p> <p>平成29年度は、総合戦略に掲げた事業が効果的に推進されているかを検証するため、館林市まち・ひと・しごと創生総合戦略検証委員会により、PDCAサイクルを活用した総合戦略のフォローアップを引き続き行う。また、少子化の要因の一つとなっている未婚化・晩婚化対策のため、婚活支援事業による自然増を図る。</p>   |
| 事業概要            | <ul style="list-style-type: none"> <li>・総合戦略の進行管理及び事業の検証を行う。</li> <li>※6団体8名からなる「館林市まち・ひと・しごと創生総合戦略検証委員会」に検証いただく。</li> <li>・東京圏での情報発信事業《総合戦略事業20》</li> </ul> <p>東京都の「ぐんま暮らし支援センター」等で本市への移住相談会を実施し、U・I・Jターンのための情報提供を行う。</p> <ul style="list-style-type: none"> <li>・婚活支援事業補助金《総合戦略事業23》</li> </ul> <p>晩婚化及び未婚化が進む中、結婚活動を行う独身男女に出会いの場を提供する事業又は結婚を推進するための事業を行う団体に対し、予算の範囲内において事業費の一部を補助する。</p> |
| 上位・個別等<br>関連計画名 | まち・ひと・しごと創生総合戦略   |
| 事業主体            | 館林市   |

(単位:千円)

| 3力年事業費        | 年度  | 事業費   | 国庫支出金 | 県支出金 | 市債 | その他 | 一般財源  |
|---------------|-----|-------|-------|------|----|-----|-------|
|               | H29 | 1,205 |       |      |    |     | 1,205 |
|               | H30 | 1,205 |       |      |    |     | 1,205 |
|               | H31 | 1,205 |       |      |    |     | 1,205 |
| H29年度<br>特記事項 |     |       |       |      |    |     |       |



## 事業の内容

|                    |                                |       |    |       |          |          |    |    |     |   |
|--------------------|--------------------------------|-------|----|-------|----------|----------|----|----|-----|---|
| 整理番号               | 103                            | 新規・継続 | 継続 | 担当課・係 | 企画課政策推進係 |          |    |    |     |   |
| 総合計画<br>基本構想(基本目的) | Ⅷ:まちづくりのしくみが整い発展できるまち          |       |    |       |          |          |    |    |     |   |
| 総合計画<br>基本計画(施策目的) | 27:高品質で生産性の高い行政活動が展開されているまちになる |       |    |       |          |          |    |    |     |   |
| 予算コード              | 款                              | 2     | 項  | 1     | 目        | 6        | 事業 | 30 | 細事業 | 5 |
| 事業名                | ふるさと納税事業                       |       |    |       | 細事業名     | ふるさと納税事業 |    |    |     |   |

### 【全体計画】

|                 |   |
|-----------------|---|
| 事業目的            | ふるさと納税制度は、「ふるさと」を応援したいという方々が、支援や貢献したいと思う地方公共団体へ寄附を行った場合、寄附金のうち2千円を超える部分について、一定の上限まで、原則として所得税・個人住民税から全額が控除される仕組みのこと。<br>本市においては、寄附を頂いた方へ市の特産品をお礼の品として贈り、寄附促進による自主財源の確保と地場産業の振興・特産品PRとの相乗効果を図る。 |
| 事業概要            | (1)制度の周知<br>・パンフレットの作成・配布<br>・ホームページ等によるPR<br>(2)寄附金受領証明書の発行<br>・寄附者に対し、寄附金受領証明書を発行・送付<br>(3)寄附者への本市の魅力PR<br>・寄附者への謝意及び特産品PRとの相乗効果による寄附促進を目的として、本市特産品等を贈呈                                     |
| 上位・個別等<br>関連計画名 |   |
| 事業主体            | 館林市   |

(単位:千円)

|               | 年度  | 事業費    | 国庫支出金 | 県支出金 | 市債 | その他 | 一般財源   |
|---------------|-----|--------|-------|------|----|-----|--------|
| 3力年事業費        | H29 | 25,571 |       |      |    |     | 25,571 |
|               | H30 | 25,571 |       |      |    |     | 25,571 |
|               | H31 | 25,571 |       |      |    |     | 25,571 |
| H29年度<br>特記事項 |     |        |       |      |    |     |        |

## 事業の内容

|                    |                          |       |    |       |          |          |    |   |     |      |  |
|--------------------|--------------------------|-------|----|-------|----------|----------|----|---|-----|------|--|
| 整理番号               | 104                      | 新規・継続 | 継続 | 担当課・係 | 秘書課広聴広報係 |          |    |   |     |      |  |
| 総合計画<br>基本構想(基本目的) | Ⅷ:まちづくりのしくみが整い発展できるまち    |       |    |       |          |          |    |   |     |      |  |
| 総合計画<br>基本計画(施策目的) | 28:開かれた行政となり、透明性の高いまちになる |       |    |       |          |          |    |   |     |      |  |
| 予算コード              | 款                        | 2     | 項  | 1     | 目        | 2        | 事業 | 5 | 細事業 | 6・12 |  |
| 事業名                | 広聴広報事業                   |       |    |       | 細事業名     | 広聴広報事業ほか |    |   |     |      |  |

### 【全体計画】

|                 |   |
|-----------------|---|
| 事業目的            | 開かれた行政となり、透明性の高いまちになるための、まちづくりの情報発信手段の一つとして、広報紙の発行や市公式ホームページの運営は必要不可欠であるため  |
| 事業概要            | <ul style="list-style-type: none"> <li>・年22回(1日号と15日号。ただし、1月と8月は1日号のみ)の広報紙の企画発行</li> <li>・市公式ホームページの管理運営委託</li> </ul> |
| 上位・個別等<br>関連計画名 |   |
| 事業主体            | 館林市   |

(単位:千円)

|               | 年度  | 事業費    | 国庫支出金 | 県支出金 | 市債 | その他   | 一般財源   |
|---------------|-----|--------|-------|------|----|-------|--------|
| 3力年事業費        | H29 | 28,134 |       |      |    | 1,654 | 26,480 |
|               | H30 | 28,134 |       |      |    | 1,654 | 26,480 |
|               | H31 | 28,134 |       |      |    | 1,654 | 26,480 |
| H29年度<br>特記事項 |     |        |       |      |    |       |        |



## 5. 参考資料

### (1) 主な基金の状況

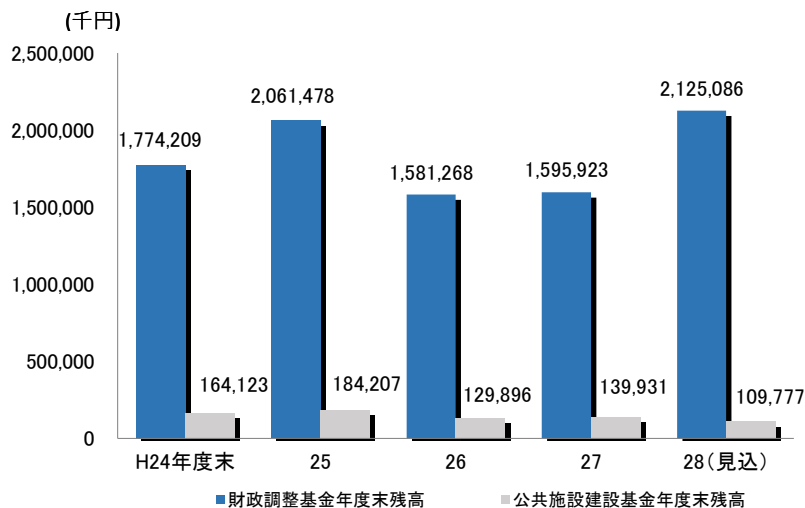

#### 【財政調整基金】

年度間の財源の調整を行い、長期にわたる財政の健全な運営に資することを目的として設置。

#### 【公共施設建設基金】

文化施設、スポーツ施設、福祉施設等の建設事業及び公共のために必要とする用地取得事業等の財源に充てることを目的として設置。

### (2) 公債費と市債の状況

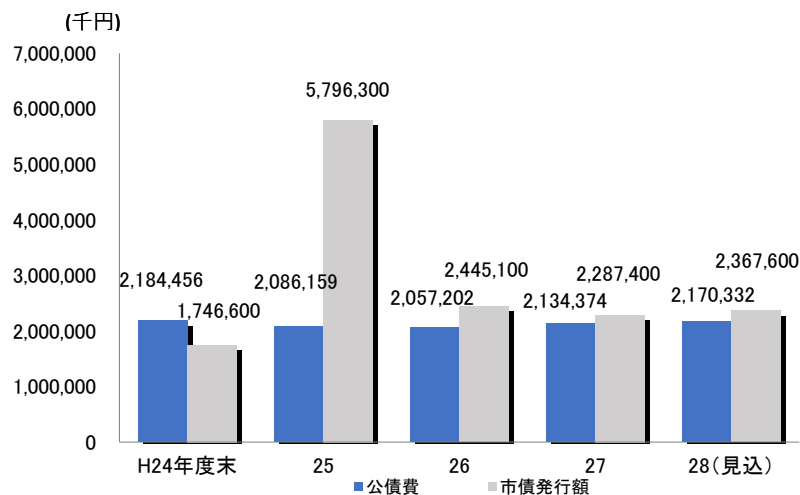

本市では、財政負担の平準化及び世代間負担の公平化を図るために市債を発行しています。発行に際しては、後年度の財政負担が過大にならないように配慮し、健全な財政運営に努めています。

※公債費＝借入金（市債）を返済するための支出。  
 ※金額は、平成19年度から平成24年度まで実施した公的資金補償金免除繰上償還、及びこれに伴う借換債を除く。

### (3) 定員適正化に向けた取組みと職員数

本市では、平成23年3月「職員定員適正化方針」を策定し、平成23年度から27年度までの5か年間の職員定員数については、集中改革プランの目標値645人を維持することとしていました。その後、平成28年度から平成32年度までを計画期間とする、「第二次職員定員適正化方針」を平成28年2月に策定し、民間委託や民営化、事務事業の見直し等で、職員の配置が不要あるいは減員となる部署が発生した場合であっても、新たに発生する地方分権や権限移譲、市民ニーズの高度化への対応、あるいは今後の積極的なまちづくりのために、職員を効果的に配置していく必要があることから、一部事務組合等への派遣職員も含め、前方針と同様の定員645人を維持することとしました。

| 区分          | H23 | H24 | H25 | H26 | H27 | H28 |
|-------------|-----|-----|-----|-----|-----|-----|
| 「職員定員適正化方針」 | 645 | 645 | 645 | 645 | 645 | 645 |
| 実配置上の職員数    | 635 | 632 | 631 | 628 | 633 | 612 |

(4) 主要な道路・街路及び施設整備事業の計画期間

<一般会計>

| 事業名                 | H29年度 | H30年度 | H31年度 | H32年度 | H33年度 | 全体計画              | 担当課     | 整理番号 |
|---------------------|-------|-------|-------|-------|-------|-------------------|---------|------|
| 広域防災拠点整備事業          | →     |       |       |       |       | 平成27年度<br>～平成31年度 | 安全安心課   | 9    |
| 国道122号館林明和バイパス関連事業  | →     |       |       |       |       | 平成23年度<br>～平成29年度 | 道路河川課   | 61   |
| 茂林寺前駅西側区域市道整備事業     | →     |       |       |       |       | 平成23年度<br>～平成31年度 | 道路河川課   | 62   |
| 西部一号線道路改良事業         | →     |       |       |       |       | 平成22年度<br>～平成29年度 | 都市計画課   | 64   |
| 東部環状線改良事業（市道3363号線） | →     |       |       |       |       | 平成21年度<br>～平成29年度 | 都市計画課   | 65   |
| 大手町大街道線道路改良事業       |       | →     |       |       |       | 平成30年度<br>～平成39年度 | 都市計画課   | 66   |
| 中央通り線道路改良事業         | →     |       |       |       |       | 平成28年度<br>～平成35年度 | 都市計画課   | 67   |
| 館林駅東口駅前広場施設改良事業     | →     |       |       | →     |       | 平成25年度<br>～平成32年度 | 都市計画課   | 71   |
| 都市公園等整備事業（花山1・2号公園） | →     |       |       |       |       | 平成25年度<br>～平成30年度 | 緑のまち推進課 | 74   |

(5) 平成29年度 館林市行政機構図

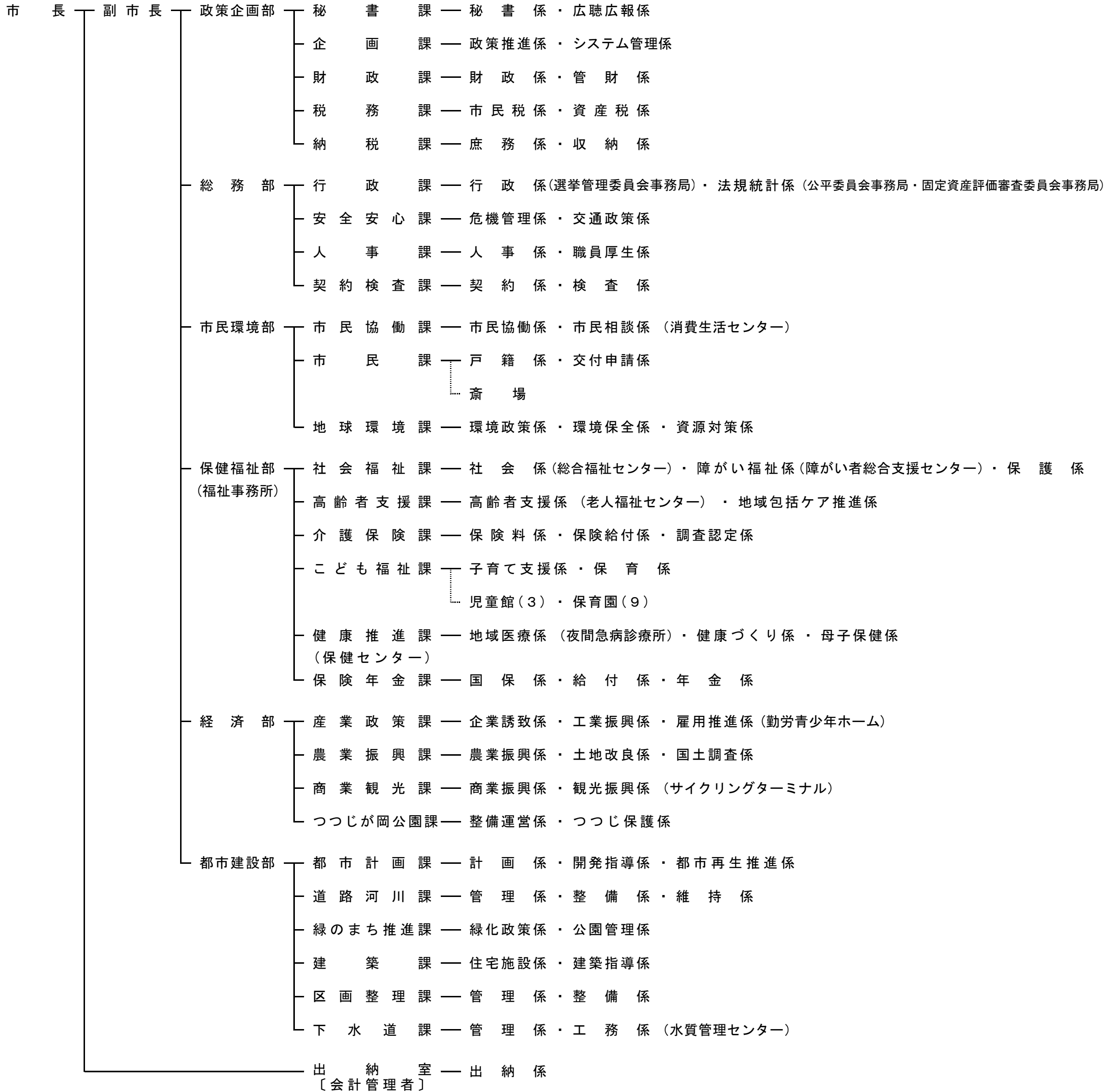

市議会 — 議長 — 議会事務局 — 庶務係・議事調査係

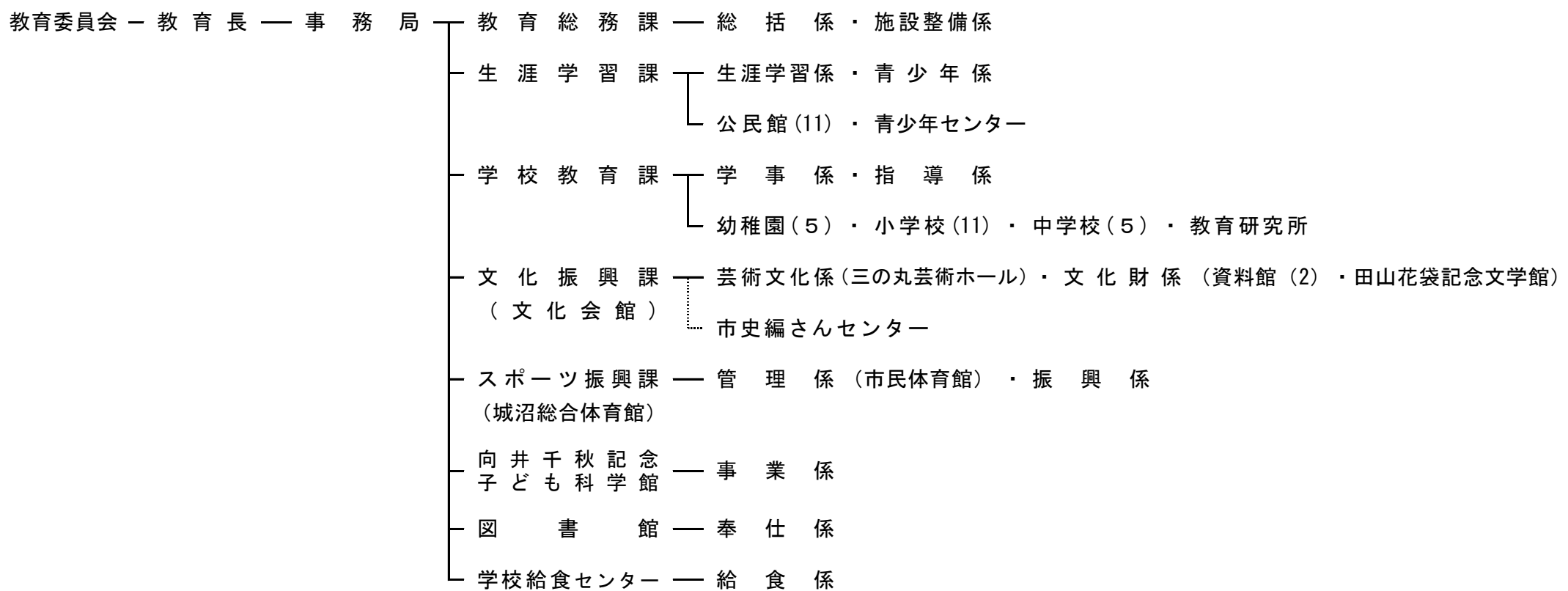

監査委員 — 監査委員事務局 — 監査係

農業委員会 — 農業委員会事務局 — 農地係

「.....」は係相当施設

「( )」は上記課または左記係にて事務を執行する施設等