

たてばやし創業支援ネットワーク

第9回 たてばやし

創業なんでも相談会

参加費無料  
10月7日(土)

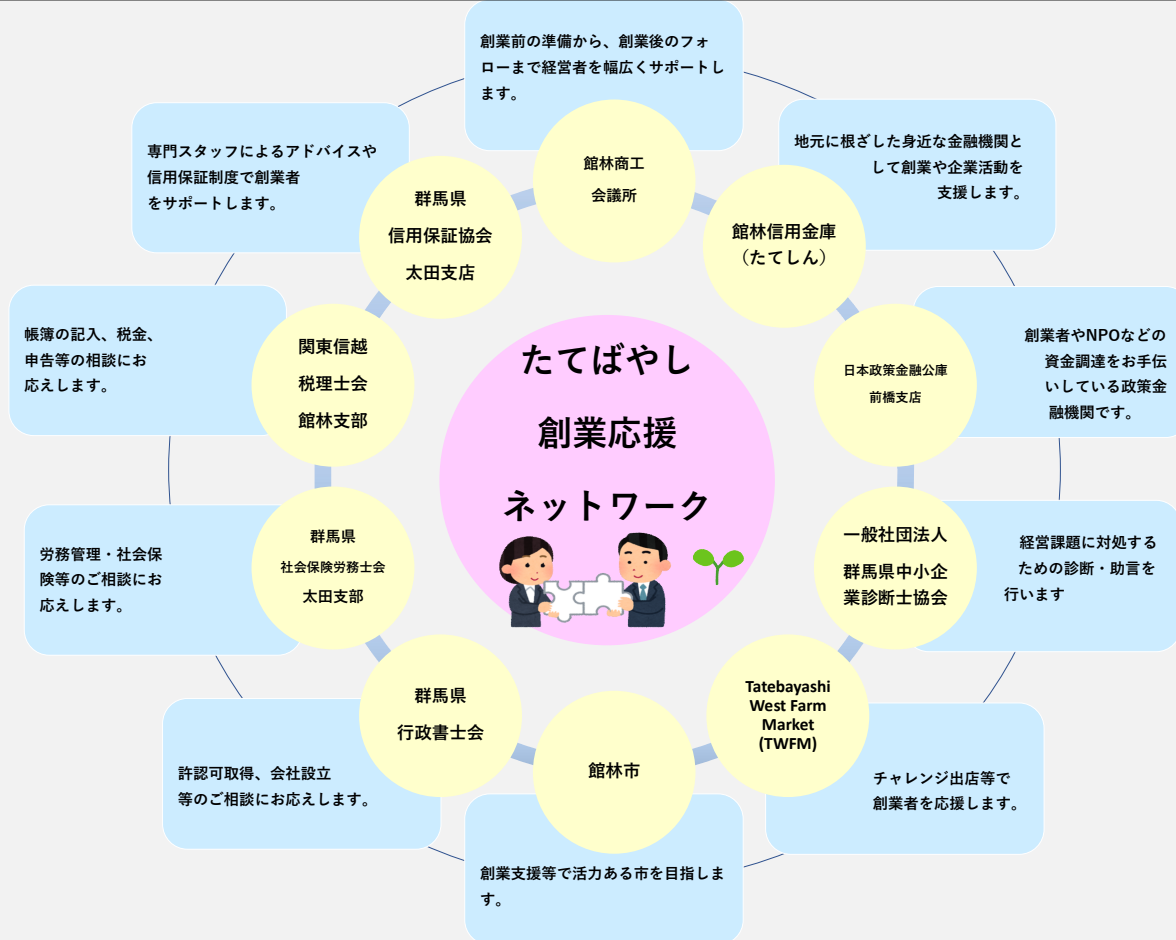

### 開催内容

日時	令和5年10月7日(土) 13時～16時(1件あたり40分程度)
会場	館林市役所 5階会議室
対象者	館林市内で創業をお考えの方または創業後5年以内の方
申込方法	<u>10月2日(月)</u> までに館林市経済部商工課商業振興係へ電話、又はメールでお申し込みください。

お問合せ

たてばやし創業支援ネットワーク事務局 (館林市 経済部 商工課)  
TEL 0276-47-5147 FAX 0276-72-3297  
Eメール shoko@city.tatebayashi.gunma.jp

【裏面に申込書がございます。】

# 第9回 たてばやし創業なんでも相談会申込書

フリガナ			生年月日	(該当に○印)		
お名前				昭和・平成	年	月
ご住所	〒 -					
ご連絡先	TEL:	創業(予定)業種				
	携帯電話:	創業(予定)時期		令和	年	月頃・未定
ご希望機関 ※相談を希望する機関に○をお付けください。	相談機関(主な相談内容)		相談機関(主な相談内容)			
	<input type="checkbox"/>	日本政策金融公庫(資金調達)	<input type="checkbox"/>	群馬県信用保証協会(資金調達)		
	<input type="checkbox"/>	館林市商工課(市の創業支援策)	<input type="checkbox"/>	行政書士(会社設立や許認可)		
	<input type="checkbox"/>	館林商工会議所(創業の全般的相談、販路開拓)	<input type="checkbox"/>	中小企業診断士(事業計画の策定)		
	<input type="checkbox"/>	TatebayashiWestFarmMarket(チャレンジ出店)	<input type="checkbox"/>	社会保険労務士(雇用や助成金)		
	<input type="checkbox"/>	税理士(帳簿の付け方、税金、財務)	<input type="checkbox"/>	館林信用金庫(資金調達)		
ご希望の時間帯 ※相談を希望する時間帯に○をお付けください。	<input type="checkbox"/>	( )	13:00~	各相談時間の合間に、消毒等の作業をさせていただきます。		
	<input type="checkbox"/>	( )	14:00~			
	<input type="checkbox"/>	( )	15:00~			
※ご相談は、1つの相談ごとにお一人様40分程度となります。ご予約の状況によっては相談時間帯の変更をお願いすることがありますのでご了承ください。						

## 情報の利用目的

ご記入いただきました情報につきましては、以下に掲げる利用目的の範囲内で利用いたします。

- 1 本人確認
- 2 ネットワーク間におけるご相談等の取次ぎ
- 3 ダイレクトメールの発送等による各種支援制度等のご案内(任意)
- 4 アンケート実施等による調査、研究(任意)

※3、4の利用目的の同意は任意です。同意されない場合は、以下の□に「✓」をお付けください。

たてばやし創業支援ネットワークが、3及び4の利用目的で情報を利用することに同意しません。 ⇒