



ぐんぐん

令和8年4月7日

ご入学おめでとうございます

明るくやわらかな春の光の中、ランドセルを背にしたお子さんの姿に、保護者の皆様のお喜びもひとしおのことと思います。心よりお祝い申し上げます。

希望に満ちた1年生の顔は、新学期の学校を輝かせてくれます。いよいよ小学校生活の始まりです。

一人一人が安心して学校生活を送れるよう担任はじめ職員一同、力を合わせて努力してまいります。保護者の皆様のご理解ご協力をよろしくお願いいたします。

1年1組担任 橋本 美紀

元気いっぱいの1年生。会えるのをとても楽しみにしていました。小学校へのたくさんの期待と不安もっていることと思います。まずは、子ども達が楽しく元気に登校でき、安心して学校生活を送れるよう努めていきます。一年間どうぞよろしくお願いいたします。

みのり学級担任 村田 久美

小学校生活に心わくわくさせている23名のみなさん、九小へようこそ。

「夢」や「希望」がたくさん詰まった小学校生活が楽しく、充実した毎日になるよう、子どもたちに寄り添いながら活動していきたいと思います。一年間よろしくお願いいたします。

いなほ学級担任 高橋 直廉

みなさんに会えるのを楽しみにしていました。これから、たくさんのワクワクと楽しみが待っています。不安なことや心配なこともあると思いますが、この一年間が子どもたちにとって最高の時間となるよう、尽力いたします。一年間、どうぞよろしくお願いいたします。

4月の行事予定

日	月	火	水	木	金	土
5	6	7 入学式	8 学級の時間 体位測定 11:00 下校 給食なし	9 校外班集会 11:00 下校 給食なし	10 学級の時間 給食開始 視力検査 引き渡し下校 13:00 ~13:10	11
12	13 B校時 13:00 下校	14 コグトレ 集金日 5000円 SC 来校日	15 B校時 聴力検査	16 学級の時間 歯科検診 PTA 総会 (書面開催)	17 B校時 視力再検査	18
19	20 B校時	21 1年生を迎える会	22 B校時 眼科検診	23 学級の時間	24 B校時	25
26	27 B校時	28 交通安全教室	29 昭和の日	30 コグトレ 交通安全教室予備日 PTA 会費集金日	5/1 B校時 授業参観・懇談会 14:25 下校	2
3 憲法記念日	4 みどりの日	5 こどもの日	6 振替休日	7 A5校時 14:25 下校 火災避難訓練 教育相談①	8 B5校時 14:25 下校 教育相談②	9

お知らせ・お願い①

提出物について

- | | | | |
|--------------------------------------|-------|--|-------|
| <input type="checkbox"/> 引き渡しカード | 9日まで | <input type="checkbox"/> 教育相談日程調査 | 10日まで |
| <input type="checkbox"/> 心臓検診用調査表 | 10日まで | <input type="checkbox"/> 防災避難に伴う引き渡し訓練危険箇所について | |
| <input type="checkbox"/> 結核・運動器検診問診票 | 10日まで | | 13日まで |
| <input type="checkbox"/> 胸部X線検査 | 10日まで | <input type="checkbox"/> 授業公開及び懇談会のお知らせ(Home&Schoolで | |

お忙しいところ申し訳ないですが、期日までのご提出をお願いいたします。

13日までに回答)

登校について

- 始業時間8時15分
明日から通学班登校です。
- 欠席連絡
Home&Schoolでお願いします。

服装について

- 体育や体育集会がある日は体育着登校です。
- 通学服に規制はありませんが、お子さんが学校で困らないように活動しやすい服装で登校させてください。
- 名札は、本日は持ち帰り、名札をつける練習をして、明日持たせてください。学校で保管します。

給食について

- 給食時は、給食着とマスクを着用します。毎日 はしとナフキンを持たせてください。また、はしを忘れた時のために予備のわりばしをランドセルの中に入れておいてください。
- 給食後には、歯みがきをします。歯磨き粉はいりません。コップと歯ブラシの準備をお願いします。

ランドセルカバーについて

- 黄色いランドセルカバーを1年間付けて登校させてください。
- 必ず地区ごとの何番線かを油性ペンで右下に書いてください。

黄色い帽子について

- 毎日かぶって登校させてください。
- 帽子についている校章ははがれやすいので縫い付けてください。
- 交通安全のワッペンも帽子の右側に縫い付けてください。1年間の保険がついています。
- キャップ帽はあごのゴムひもがついていないので安全のために付けてください。

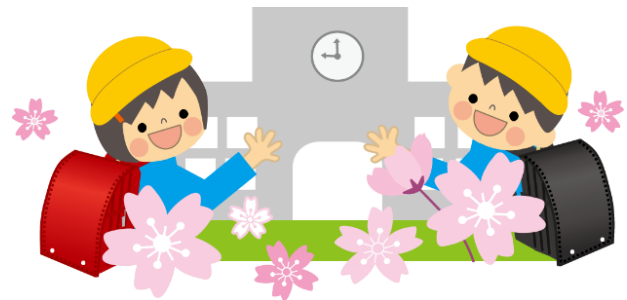

毎日持ってくる物 持ち物にはすべて名前を書いてください。

○筆箱(2B鉛筆5本、消しゴム、赤青鉛筆)

○下敷き

○連絡ケース(ソフトケース)

学校からの配付物を入れます。毎日ご確認ください。お子さんに持たせる書類なども連絡ケースに入れて持たせてください。

○連絡帳

しばらく連絡帳は書きませんが、担任からの連絡などで使用します。

ご家庭から知らせたいこと(早退・体育見学など)なども連絡帳でご連絡ください。

○自由帳

○ハンカチ

○ティッシュ

○水筒(水、お茶、またはスポーツドリンク)